

4456810 4456790 4456770 4456750 4456730 4456710 4456690 4456670

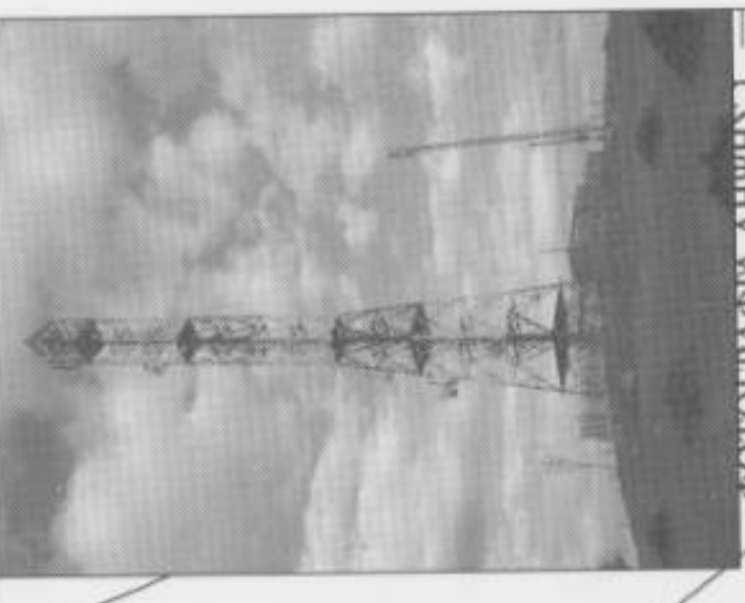

ΦΩΤΟΓΡΑΦΙΚ ΛΗΨΗΣ Γ

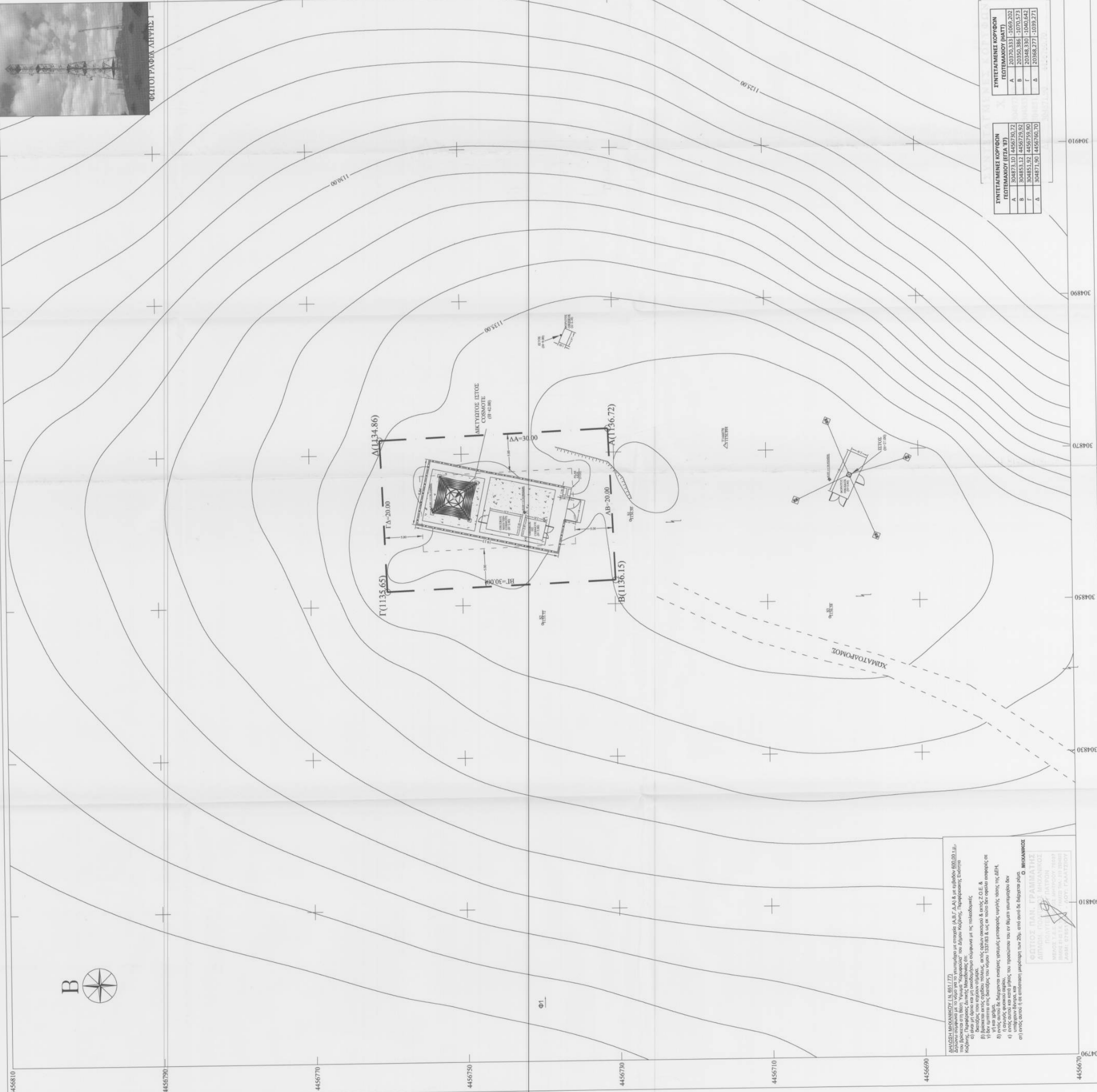

ΑΝΩΣΗ ΜΟΝΟΚΑΝΟΝΙ (N. 851/17)  
 Διπλώς σφραγισμένο με το νόμο για το γραμματοπρόγραμμα (Α.Π. 1.Α.Α.) & με αριθμούς 050, 051, 052, 053, 054, 055, 056, 057, 058, 059, 060, 061, 062, 063, 064, 065, 066, 067, 068, 069, 070, 071, 072, 073, 074, 075, 076, 077, 078, 079, 080, 081, 082, 083, 084, 085, 086, 087, 088, 089, 090, 091, 092, 093, 094, 095, 096, 097, 098, 099, 100, 101, 102, 103, 104, 105, 106, 107, 108, 109, 110, 111, 112, 113, 114, 115, 116, 117, 118, 119, 120, 121, 122, 123, 124, 125, 126, 127, 128, 129, 130, 131, 132, 133, 134, 135, 136, 137, 138, 139, 140, 141, 142, 143, 144, 145, 146, 147, 148, 149, 150, 151, 152, 153, 154, 155, 156, 157, 158, 159, 160, 161, 162, 163, 164, 165, 166, 167, 168, 169, 170, 171, 172, 173, 174, 175, 176, 177, 178, 179, 180, 181, 182, 183, 184, 185, 186, 187, 188, 189, 190, 191, 192, 193, 194, 195, 196, 197, 198, 199, 200, 201, 202, 203, 204, 205, 206, 207, 208, 209, 210, 211, 212, 213, 214, 215, 216, 217, 218, 219, 220, 221, 222, 223, 224, 225, 226, 227, 228, 229, 230, 231, 232, 233, 234, 235, 236, 237, 238, 239, 240, 241, 242, 243, 244, 245, 246, 247, 248, 249, 250, 251, 252, 253, 254, 255, 256, 257, 258, 259, 260, 261, 262, 263, 264, 265, 266, 267, 268, 269, 270, 271, 272, 273, 274, 275, 276, 277, 278, 279, 280, 281, 282, 283, 284, 285, 286, 287, 288, 289, 290, 291, 292, 293, 294, 295, 296, 297, 298, 299, 300, 301, 302, 303, 304, 305, 306, 307, 308, 309, 310, 311, 312, 313, 314, 315, 316, 317, 318, 319, 320, 321, 322, 323, 324, 325, 326, 327, 328, 329, 330, 331, 332, 333, 334, 335, 336, 337, 338, 339, 340, 341, 342, 343, 344, 345, 346, 347, 348, 349, 350, 351, 352, 353, 354, 355, 356, 357, 358, 359, 360, 361, 362, 363, 364, 365, 366, 367, 368, 369, 370, 371, 372, 373, 374, 375, 376, 377, 378, 379, 380, 381, 382, 383, 384, 385, 386, 387, 388, 389, 390, 391, 392, 393, 394, 395, 396, 397, 398, 399, 400, 401, 402, 403, 404, 405, 406, 407, 408, 409, 410, 411, 412, 413, 414, 415, 416, 417, 418, 419, 420, 421, 422, 423, 424, 425, 426, 427, 428, 429, 430, 431, 432, 433, 434, 435, 436, 437, 438, 439, 440, 441, 442, 443, 444, 445, 446, 447, 448, 449, 450, 451, 452, 453, 454, 455, 456, 457, 458, 459, 460, 461, 462, 463, 464, 465, 466, 467, 468, 469, 470, 471, 472, 473, 474, 475, 476, 477, 478, 479, 480, 481, 482, 483, 484, 485, 486, 487, 488, 489, 490, 491, 492, 493, 494, 495, 496, 497, 498, 499, 500, 501, 502, 503, 504, 505, 506, 507, 508, 509, 510, 511, 512, 513, 514, 515, 516, 517, 518, 519, 520, 521, 522, 523, 524, 525, 526, 527, 528, 529, 530, 531, 532, 533, 534, 535, 536, 537, 538, 539, 540, 541, 542, 543, 544, 545, 546, 547, 548, 549, 550, 551, 552, 553, 554, 555, 556, 557, 558, 559, 560, 561, 562, 563, 564, 565, 566, 567, 568, 569, 570, 571, 572, 573, 574, 575, 576, 577, 578, 579, 580, 581, 582, 583, 584, 585, 586, 587, 588, 589, 590, 591, 592, 593, 594, 595, 596, 597, 598, 599, 600, 601, 602, 603, 604, 605, 606, 607, 608, 609, 610, 611, 612, 613, 614, 615, 616, 617, 618, 619, 620, 621, 622, 623, 624, 625, 626, 627, 628, 629, 630, 631, 632, 633, 634, 635, 636, 637, 638, 639, 640, 641, 642, 643, 644, 645, 646, 647, 648, 649, 650, 651, 652, 653, 654, 655, 656, 657, 658, 659, 660, 661, 662, 663, 664, 665, 666, 667, 668, 669, 670, 671, 672, 673, 674, 675, 676, 677, 678, 679, 680, 681, 682, 683, 684, 685, 686, 687, 688, 689, 690, 691, 692, 693, 694, 695, 696, 697, 698, 699, 700, 701, 702, 703, 704, 705, 706, 707, 708, 709, 710, 711, 712, 713, 714, 715, 716, 717, 718, 719, 720, 721, 722, 723, 724, 725, 726, 727, 728, 729, 730, 731, 732, 733, 734, 735, 736, 737, 738, 739, 740, 741, 742, 743, 744, 745, 746, 747, 748, 749, 750, 751, 752, 753, 754, 755, 756, 757, 758, 759, 760, 761, 762, 763, 764, 765, 766, 767, 768, 769, 770, 771, 772, 773, 774, 775, 776, 777, 778, 779, 780, 781, 782, 783, 784, 785, 786, 787, 788, 789, 790, 791, 792, 793, 794, 795, 796, 797, 798, 799, 800, 801, 802, 803, 804, 805, 806, 807, 808, 809, 810, 811, 812, 813, 814, 815, 816, 817, 818, 819, 820, 821, 822, 823, 824, 825, 826, 827, 828, 829, 830, 831, 832, 833, 834, 835, 836, 837, 838, 839, 840, 841, 842, 843, 844, 845, 846, 847, 848, 849, 850, 851, 852, 853, 854, 855, 856, 857, 858, 859, 860, 861, 862, 863, 864, 865, 866, 867, 868, 869, 870, 871, 872, 873, 874, 875, 876, 877, 878, 879, 880, 881, 882, 883, 884, 885, 886, 887, 888, 889, 890, 891, 892, 893, 894, 895, 896, 897, 898, 899, 900, 901, 902, 903, 904, 905, 906, 907, 908, 909, 910, 911, 912, 913, 914, 915, 916, 917, 918, 919, 920, 921, 922, 923, 924, 925, 926, 927, 928, 929, 930, 931, 932, 933, 934, 935, 936, 937, 938, 939, 940, 941, 942, 943, 944, 945, 946, 947, 948, 949, 950, 951, 952, 953, 954, 955, 956, 957, 958, 959, 960, 961, 962, 963, 964, 965, 966, 967, 968, 969, 970, 971, 972, 973, 974, 975, 976, 977, 978, 979, 980, 981, 982, 983, 984, 985, 986, 987, 988, 989, 990, 991, 992, 993, 994, 995, 996, 997, 998, 999, 1000.

ΣΥΝΤΕΛΕΣΤΕΣ ΚΟΥΦΩΝ	
ΓΕΩΤΕΜΑΧΟΥ (ΜΑΤΙ)	
Α	20370,333 -1069,202
Β	20350,356 -1070,573
Γ	20348,330 -1060,642
Δ	20368,277 -1059,211

ΣΥΝΤΕΛΕΣΤΕΣ ΚΟΥΦΩΝ	
ΓΕΩΤΕΜΑΧΟΥ (ΕΓΑ 91)	
Α	304873,10 4450270,72
Β	304853,12 4450270,92
Γ	304851,52 4450270,90
Δ	304871,90 4450270,70

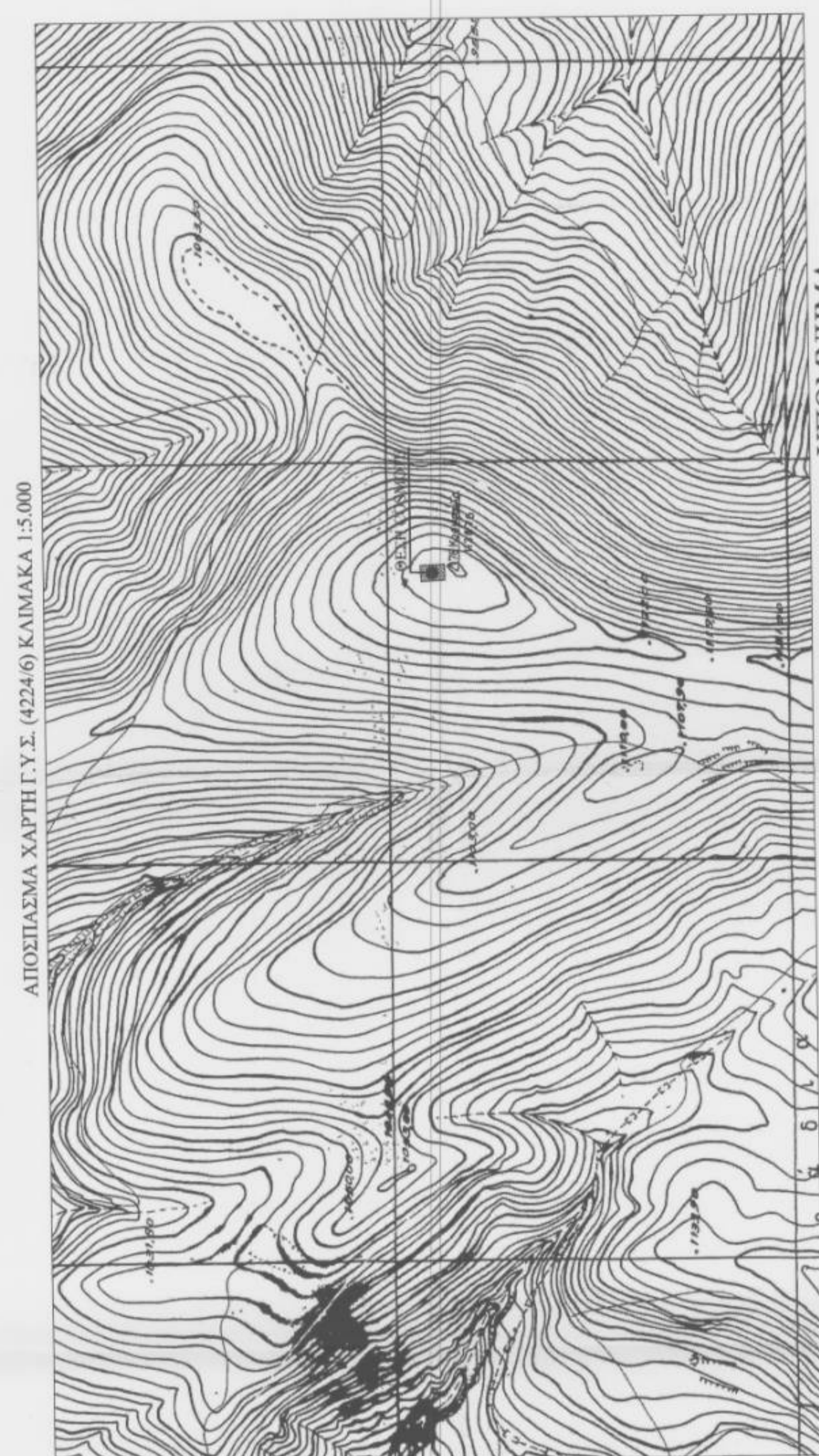

**ΥΠΟΜΝΗΜΑ**

Παράλληλη - Στοιβασιάσμα  
 Παράλληλη - οριζόντια  
 Κλίμακας - Αφής - οριζόντια  
 Όρια ανατολική

Στοιός Δ.Ε.Κ.  
 Στοιός Ο.Τ.Ε.

**ΥΠΟΜΝΗΜΑ**

- ΝΟΜΟΙ ΠΕΡΙ ΚΙΝΗΣΗΣ ΤΗΛΕΦΩΝΙΑΣ  
 ΕΡΓΟ ΔΟΜΗΣΗΣ ΚΙΝΗΣΗΣ ΤΗΛΕΦΩΝΙΑΣ  
 Ν. 2140/03 άρθρο 41 φ.ε.κ. 08/03-05-1993  
 Ν. 2075/02 άρθρο 2/α φ.ε.κ. 03/03-03-2000  
 Ν. 2431/2000, Ν. 4450/2012, Ν. 4470/2012  
 φ.ε.κ. 08/03/2013 αρ. 246/ΤΑΡ, φ.ε.κ. 04/02
- ΠΛΑΤΥΣΜΟΣ ΕΠΙΒΑΘΡΩΣ  
 ΕΠΙΒΑΘΡΑ Η ΚΑΤΑΣΤΡΟΦΗ ΕΛΛΑΣ ΣΕ ΜΗ ΑΡΤΙΑ ΟΙΚΟΓΕΙΑ  
 ΜΕΤΕΤΟ ΕΜΒΛΑΘΟΝ 000,00μ.  
 ΜΕΤΕΤΟ ΕΜΒΛΑΘΟΝ ΟΙΚΟΓΕΙΟΥ 50,00μ.  
 ΜΕΤΕΤΟ ΥΠΟΣ ΟΙΚΟΓΕΙΟΥ 5,00μ. ΣΕ ΠΕΡΙΠΤΩΣΗ ΚΑΤΑΣΤΡΟΦΗΣ  
 ΣΤΕΦΑΝΟ ΤΟ ΜΕΤΕΤΟ ΥΠΟΣ ΔΕΝ ΠΡΕΠΕΙ ΝΑ ΕΙΝΑΙ ΜΕΓΑΛΥΤΕΡΟ  
 ΠΛΑΤΕΣ ΑΝΔΡΑΤΕΣ ΠΥΛΩΝ ΚΑΙ ΟΙΚΟΓΕΙΟΥ 5,00μ. ΑΠΟ ΤΑ  
 ΟΡΙΑ ΤΟΥ ΟΙΚΟΓΕΙΟΥ
- ΕΜΒΛΑΘΟΝ ΟΙΚΟΠΕΔΟΥ (ΑΒΓΔΑ)  
 Ε = 660,00μ.<sup>2</sup>
- ΛΟΒΗΤΗΡΙΑ ΥΦΟΜΕΤΡΙΚΩΝ  
 -0,00 - +1136,00 (Μ.Σ.Θ.)
- ΘΕΣΗ ΚΕΡΑΙΑΣ ΣΕ ΣΥΝΝΕΣ ΠΥΣΑ7  
 φ = 49°14'25"  
 λ = 21°42'39"
- ΘΕΣΗ ΚΕΡΑΙΑΣ ΣΕ ΣΥΝΝΕΣ ΕΠΔ50  
 φ = 49°14'38"  
 λ = 21°42'47"
- ΘΕΣΗ ΚΕΡΑΙΑΣ ΣΕ ΣΥΝΝΕΣ WGS84  
 φ = 49°14'24"  
 λ = 21°42'45"

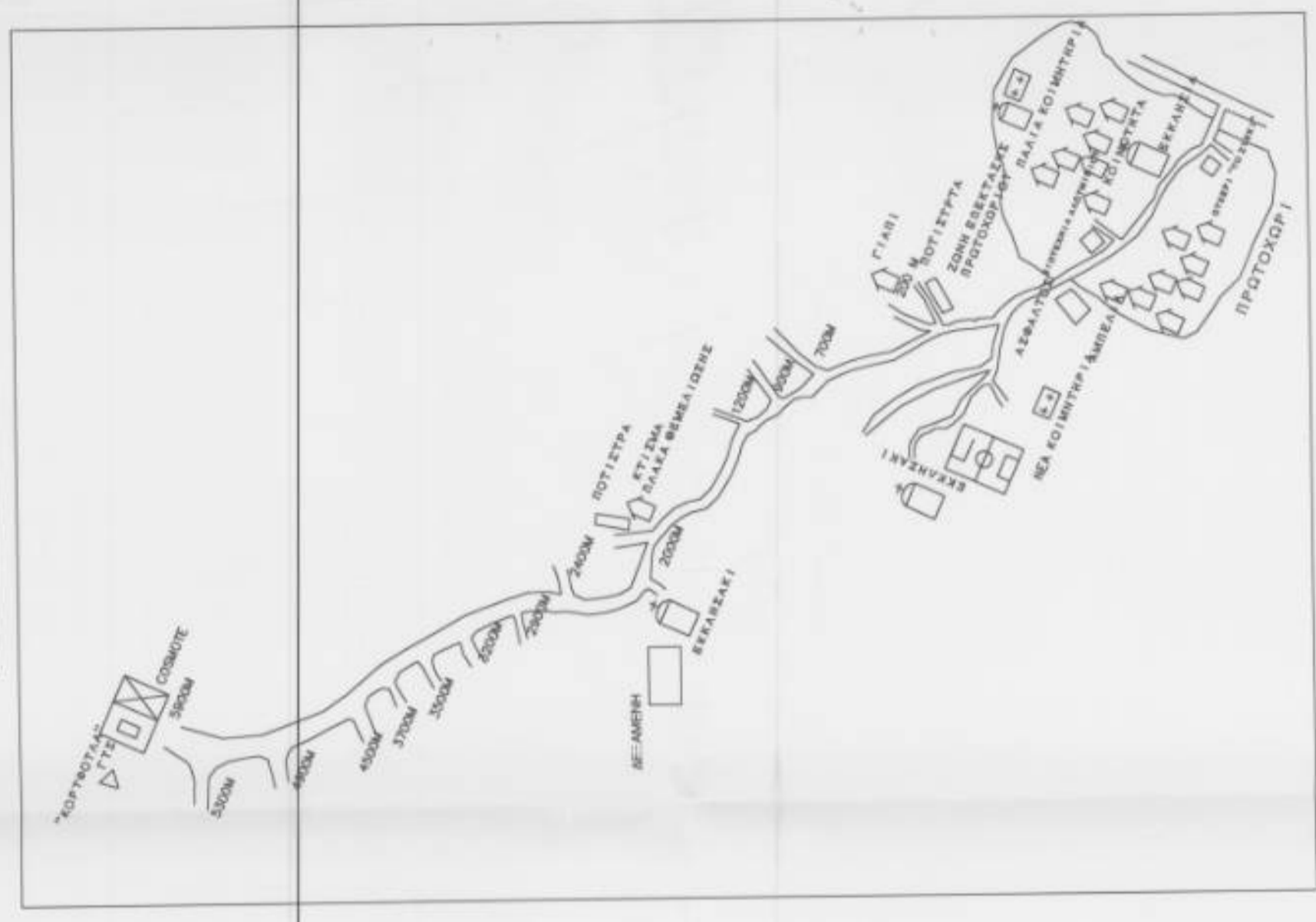

**ΟΔΟΠΟΙΗΤΙΚΟ ΣΚΑΡΙΦΗΜΑ**

ΑΠΟΣΠΑΣΜΑ ΧΑΡΤΗΣ Γ.Υ.Σ. (ΚΝΙΛΗ)  
ΚΑΙΜΑΚΑ 1:50.000

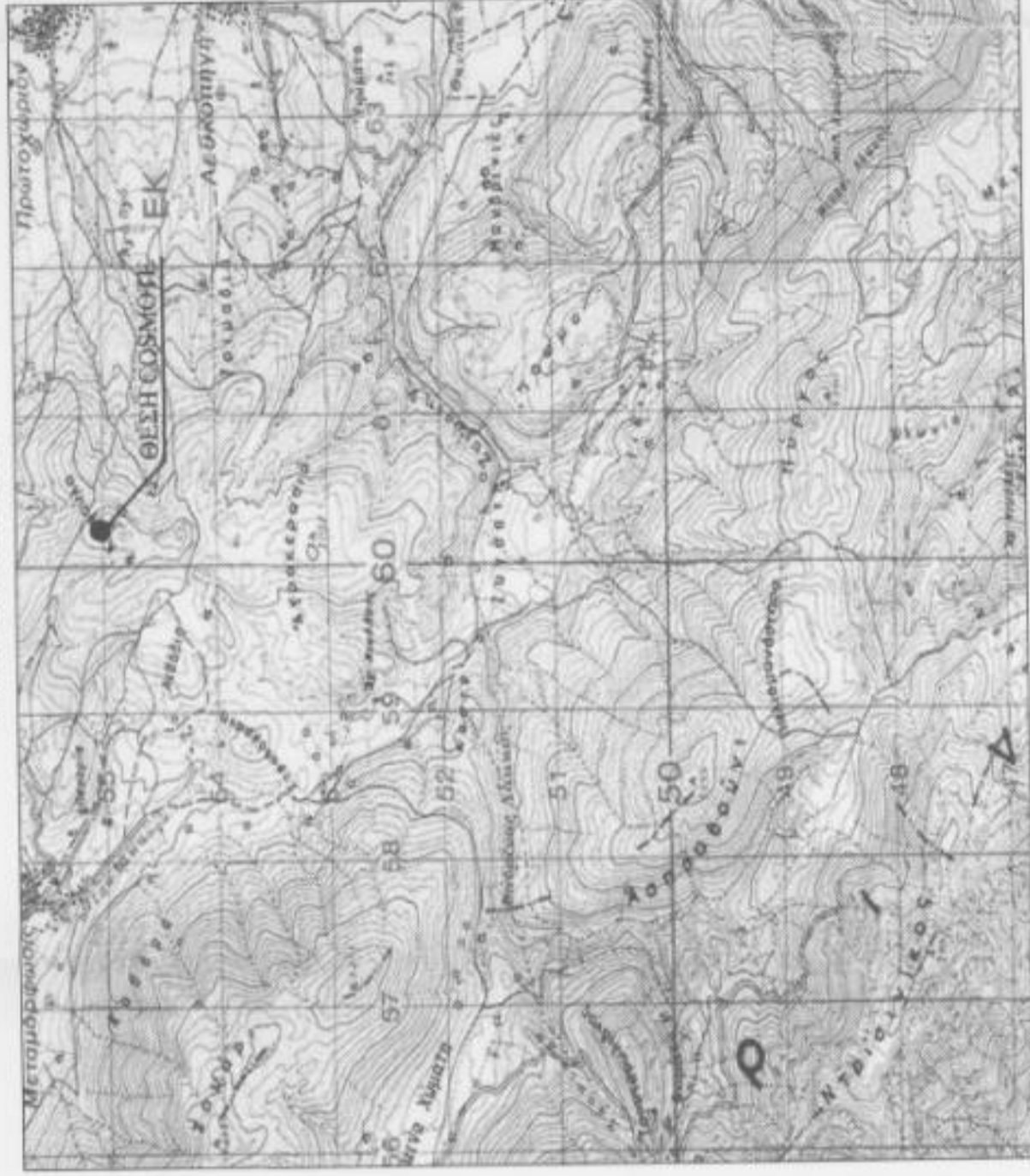

**ΕΡΓΟΛΟΓΗΣ**

**Cosmote** ΚΙΝΗΣΤΕΣ ΤΗΛΕΠΙΚΟΙΝΩΝΙΕΣ Α.Ε.

ΕΡΓΟ: **ΕΓΚΑΤΑΣΤΑΣΗ ΠΕΡΙΦΕΡΕΙΑΚΗΣ ΚΙΝΗΣΗΣ ΤΗΛΕΦΩΝΙΑΣ**  
 ΕΓΚΑΤΑΣΤΑΣΗ ΔΟΜΙΚΩΝ ΚΑΤΑΣΚΕΥΩΝ  
 ΣΤΑΘΜΟΥ ΡΑΔΙΟΕΠΙΚΟΙΝΩΝΙΑΣ  
**ΠΡΩΤΟΧΩΡΙ - Χ (140 3523)**

ΘΕΣΗ: **ΥΨΗΜΑ "ΚΟΥΦΟΥΛΑ" ΔΗΜΟΥ ΚΟΖΑΝΗΣ, ΠΕΡ. ΕΝΟΤ. ΚΟΖΑΝΗΣ, ΠΕΡ. ΔΥΤΙΚΗΣ ΜΑΚΕΔΟΝΙΑΣ**

ΜΕΛΕΤΗΤΗΣ: **ΦΩΤΙΟΣ ΓΡΑΜΜΑΤΗΣ ΠΟΛΙΤΙΚΟΣ ΜΗΧΑΝΙΚΟΣ**

ΘΕΜΑ ΣΧΕΔΙΟΥ: **ΑΡΙΘΜΟΣ ΣΧΕΔΙΟΥ: D001 ΚΩΔΙΚΟΣ ΕΡΓΟΥ: 140 3523**

**ΤΟΠΟΓΡΑΦΙΚΟ ΔΙΑΓΡΑΜΜΑ**

ΚΑΙΜΑΚΑ: 1:200  
 ΧΡΟΝΟΣ ΜΕΛΕΤΗΣ: ΜΑΡΤΙΟΣ 2015

ΥΠΟΓΡΑΦΗ: **ΦΩΤΙΟΣ ΓΡΑΜΜΑΤΗΣ**  
 ΣΦΡΑΓΙΣΜΑ: **ΦΩΤΙΟΣ ΓΡΑΜΜΑΤΗΣ ΠΟΛΙΤΙΚΟΣ ΜΗΧΑΝΙΚΟΣ**

ΥΠΟΓΡΑΦΗ: **ΣΦΡΑΓΙΣΜΑ**  
 ΑΡΙΘΜΟΣ ΣΧΕΔΙΟΥ: **D001**  
 ΚΩΔΙΚΟΣ ΕΡΓΟΥ: **140 3523**

Α.Α. ΑΝΑΘΕΤΗΡΙΣΤΕΣ: **ΙΜΙΝΙΑ ΣΧΙΣΙΑΣΗ ΕΓΚΡΙΣΗ**