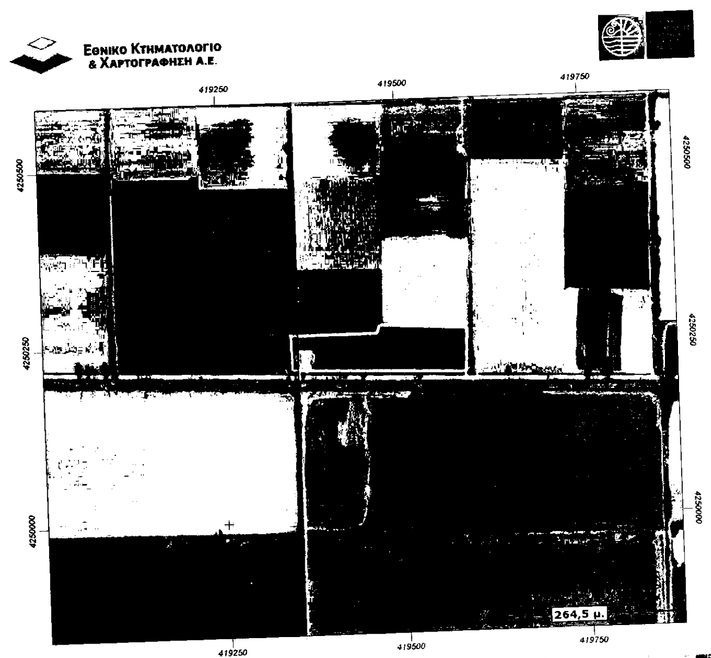

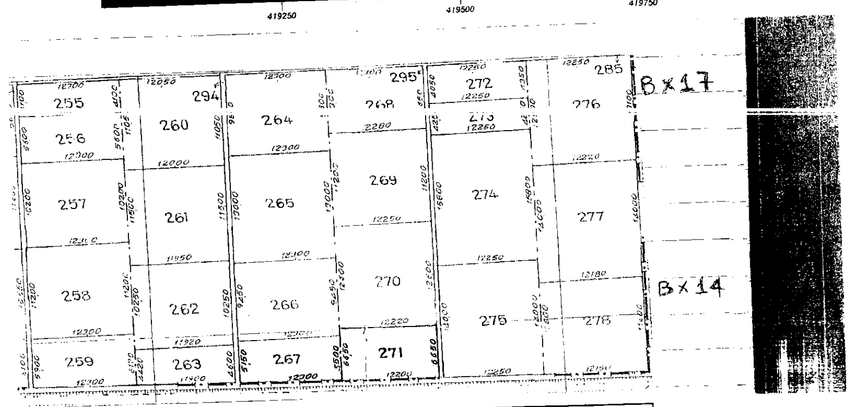

Απόσπασμα διανομής Οργανισμού Κωπαΐδας

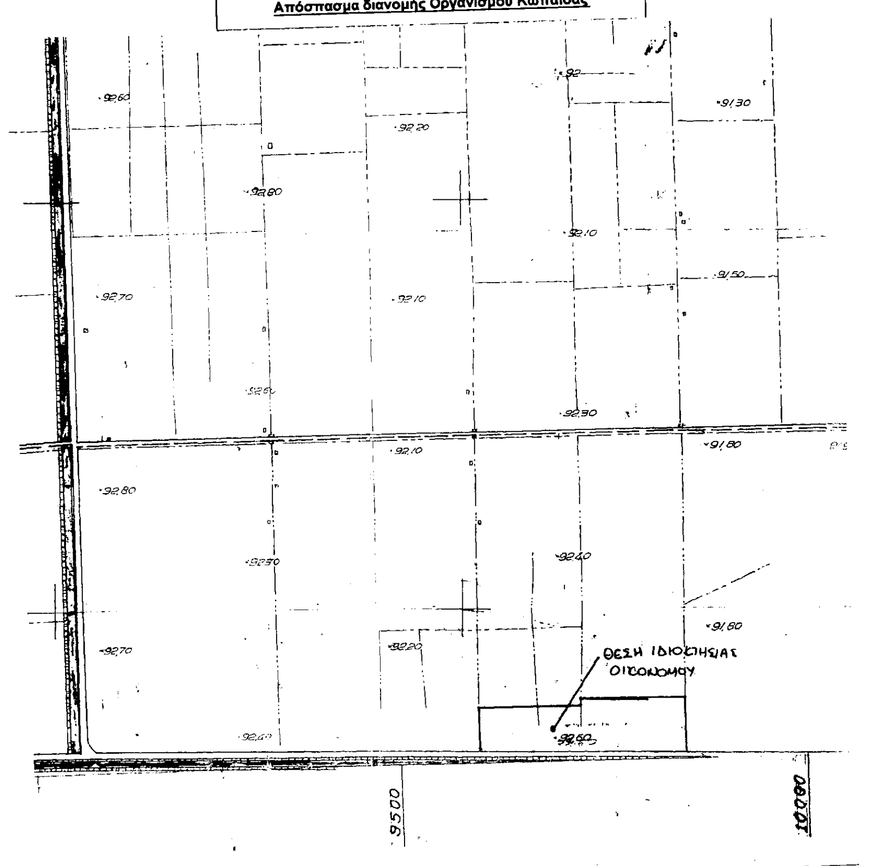

Απόσπασμα διαγράμματος 1:5000 της Γ.Υ.Σ αρ.φ.χ 6308-8

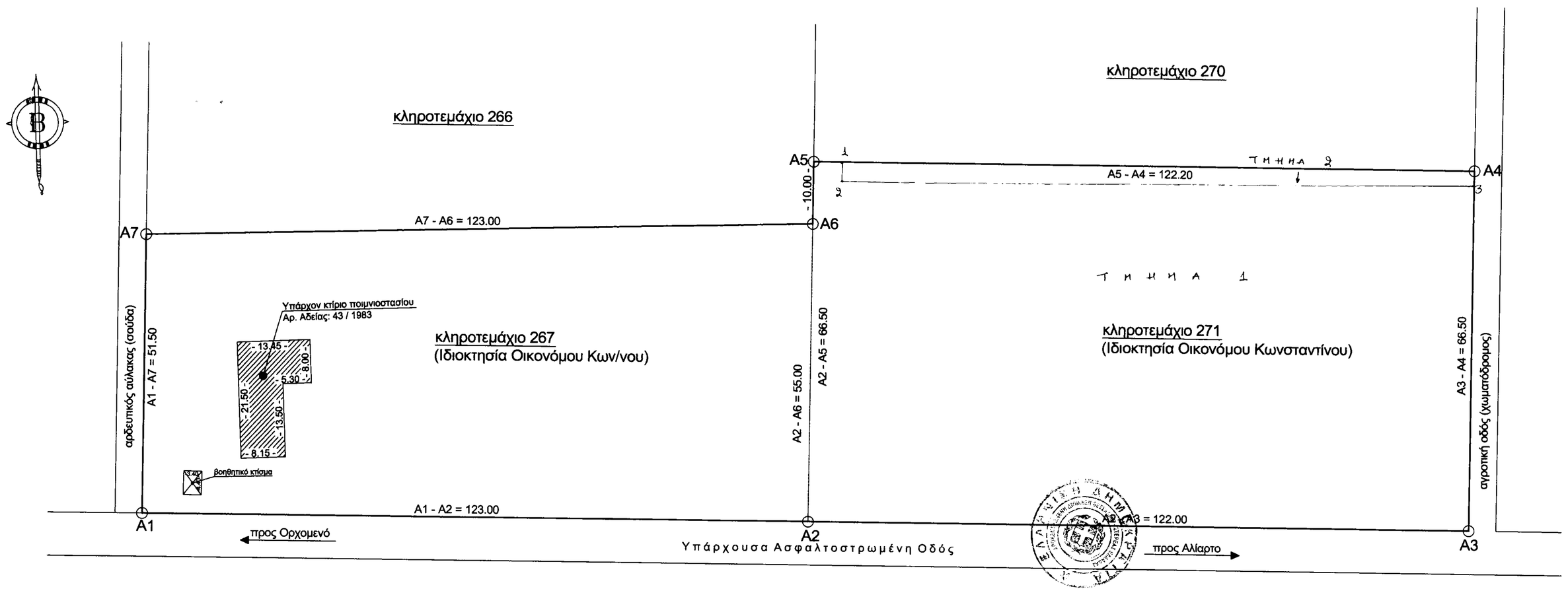

Τμήμα 1: με στοιχεία περιμέτρου (A1-A2-A3-3-2-1-A5-A6-A7-A1) εμβαδού 14.327,38 τ.μ. αποτελεί μη δασικού χαρακτήρα έκταση, ανήκουσα στην παρ. 6α του άρθ. 3 του Ν.998/79 όπως αυτή αντικαταστάθηκε με την παρ. 4 του αρθ. 32 του Ν. 4280/14 (ΦΕΚ- 159 Α).
Τμήμα2 : με στοιχεία περιμέτρου (1-2-3-A4-1) εμβαδού 348,67 τ.μ. έχει χαρακτηρισθεί με την υπ' αρ. 3864/16-09-2010 Πράξη Χαρακτηρισμού Δασαρχείου Λιβαδειάς.

ΣΥΝΤΕΤΑΓΜΕΝΕΣ	ΕΓΣΑ '87	
Σημείο	X	Ψ
1	419473.3141 –	4250272.2196
2	419473.2600 –	4250268.8500
3	419589.8818 –	4250264.9921

2053/109600
22-06-2015

	ΣΥΝΤΕΤΑΓΜΕΝΕΣ ΚΟΡΥΦΩΝ (ΕΓΣΑ 87)	
Σημείο	X	Y
A1	419342,344	4250210,859
A2	419465,247	4250205,988
A3	419587,351	4250201,147
A4	419589,985	4250267,595
A5	419467,881	4250272,435
A6	419467,426	4250260,944
A7	419344,384	4250262,319

ΕΜΒΑΔΟΜΕΤΡΗΣΗ
- Εμβαδόν αγροτεμαχίου υπό στοιχεία A1,A2,A6,A7,A1 (κληροτεμάχιο 267): Ε = 6549,75 τ.μ
- Εμβαδόν αγροτεμαχίου υπό στοιχεία A2,A3,A4,A5,A6,A2 (κληροτεμάχιο 271): Ε = 8126,30 τ.μ
- Εμβαδόν συνολικής εκτάσεως υπό στοιχεία A1,A2,A3,A4,A5,A6,A7,A1 : Εολ = 14676,05 τ.μ

- Εμβαδόν κτιρίου ποιμνιοστασίου (Αρ. Αδείας 48 / 1983): Επ = 13.45 x 8.00 + 13.50 x 8.15 = 217,62 τ.μ
- Εμβαδόν βοηθητικού κτίσματος: Εβοηθ. = 3.40 x 4.40 = 14,96 τ.μ

Τα εμβαδά των αγροτεμαχίων υπολογίστηκαν με αναλυτικές μεθόδους.

ΑΡΤΙΟΤΗΤΑ
Εμβαδόν ..... 4000,00 τ.μ

ΔΗΛΩΣΗ ΜΗΧΑΝΙΚΟΥ ΤΟΥ Ν. 651 / 77
Ο υπογραφόμενος Κουτρομάνος Κωνσταντίνος, πολιτικός μηχανικός, δηλώνω ότι η υπό στοιχεία A1,A2,A3,A4,A5,A6,A7,A1 έκταση (κληροτεμάχια 267 και 271) ιδιοκτησίας Οικονόμου Κωνσταντίνου που βρίσκεται εκτός σχεδίου στην θέση ΒΧ 14 στο Σ.Α.Α.Κ Κορωνείας στην Κωπαΐδα, είναι άρτια και οικοδομήσιμη κατάλληλη μόνο για γεωργοκτηνοτροφικές εγκαταστάσεις, μιας και βρίσκεται σε γη υψηλής παραγωγικότητας.

Αλίαρτος, Μάιος 2014
ο δηλών μηχανικός

ΚΩΝ/ΝΟΣ ΑΝΤ. ΚΟΥΤΡΟΜΑΝΟΣ
ΔΙΠΛΩΜ. ΠΟΛΙΤΙΚΟΣ ΜΗΧΑΝΙΚΟΣ Ε.Μ.Π.
ΜΕΛΟΣ Τ.Ε.Ε. Α.Μ. 108937
ΑΛΙΑΡΤΟΣ ΒΟΙΩΤΙΑΣ
ΤΗΛ. 22680 22710, FAX 822201
Α.Φ.Μ. 126956039 Δ.Ο.Υ. ΛΙΒΑΔΕΙΑΣ

ΤΕΧΝΙΚΟ ΓΡΑΦΕΙΟ ΜΕΛΕΤΩΝ – ΚΑΤΑΣΚΕΥΩΝ ΚΟΥΤΡΟΜΑΝΟΣ ΑΝΤΩΝΙΟΣ
ΑΡΧΙΤΕΚΤΩΝ ΜΗΧΑΝΙΚΟΣ Α.Π.Θ
ΚΟΥΤΡΟΜΑΝΟΣ ΚΩΝ/ΝΟΣ
ΠΟΛΙΤΙΚΟΣ ΜΗΧΑΝΙΚΟΣ Ε.Μ.Π
Λεωφόρος Αθηνών 58, Αλίαρτος
Τηλ. 22680 22710,22114

ΙΔΙΟΚΤΗΤΗΣ : Οικονόμου Κωνσταντίνος

ΕΡΓΟ : Αποτύπωση Ιδιοκτησίας

ΘΕΣΗ ΕΡΓΟΥ : Εκτός σχεδίου, θέση ΄΄ΒΧ 14΄΄, Σ.Α.Α.Κ Κορώνειας, Κωπαΐδα

ΘΕΜΑ ΠΙΝΑΚΑ	ΚΛΙΜΑΚΑ
Τοπογραφικό	1:500
Ο ΜΗΧΑΝΙΚΟΣ	**αριθμός σχεδίου**
ΚΩΝ/ΝΟΣ ΑΝΤ. ΚΟΥΤΡΟΜΑΝΟΣ ΔΙΠΛΩΜ. ΠΟΛΙΤΙΚΟΣ ΜΗΧΑΝΙΚΟΣ Ε.Μ.Π. ΜΕΛΟΣ Τ.Ε.Ε. Α.Μ. 108937 ΑΛΙΑΡΤΟΣ ΒΟΙΩΤΙΑΣ ΤΗΛ. 22680 22710, FAX 822201 Α.Φ.Μ. 126956039 Δ.Ο.Υ. ΛΙΒΑΔΕΙΑΣ	**Τ1**

ΠΕΡΙΟΔΟΣ ΕΚΠΟΝΗΣΗΣ ΜΕΛΕΤΗΣ
Μάιος 2014