

Συντεταγμένες ΕΓΣΑ ' 87  
 Ιδιοκτησίας Κατσάνου Παντελή  
 1 Χ=217243.42 Υ=4321631.79  
 2 Χ=217238.32 Υ=4321691.23  
 3 Χ=217265.57 Υ=4321688.97  
 4 Χ=217272.05 Υ=4321649.92  
 5 Χ=217281.80 Υ=4321650.13  
 6 Χ=217284.79 Υ=4321631.99

Από: Διεύθυνση Γεωγραφικών Κτηματολογίου  
 ΚΛΙΜΑΚΑ 1:2000

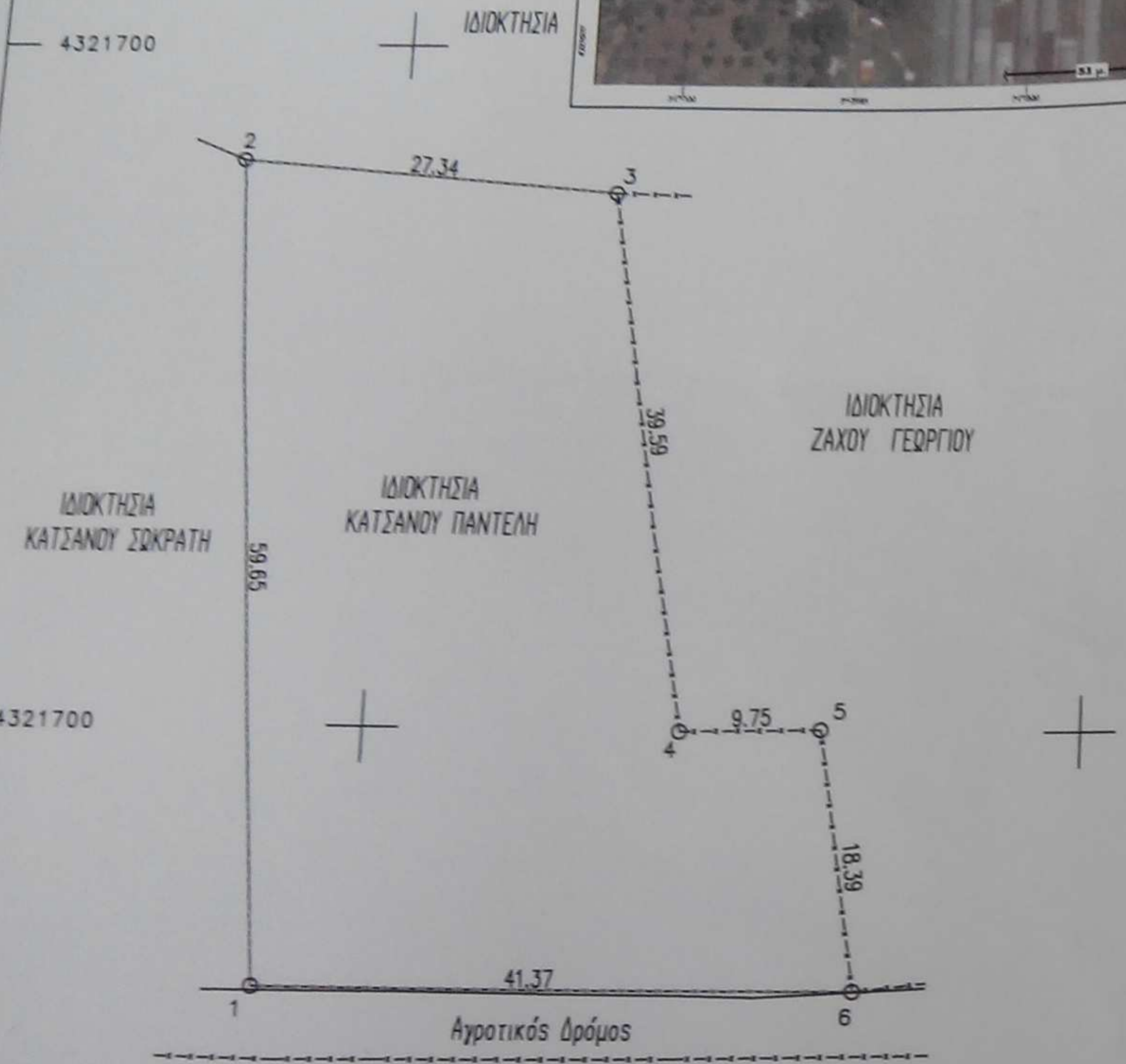
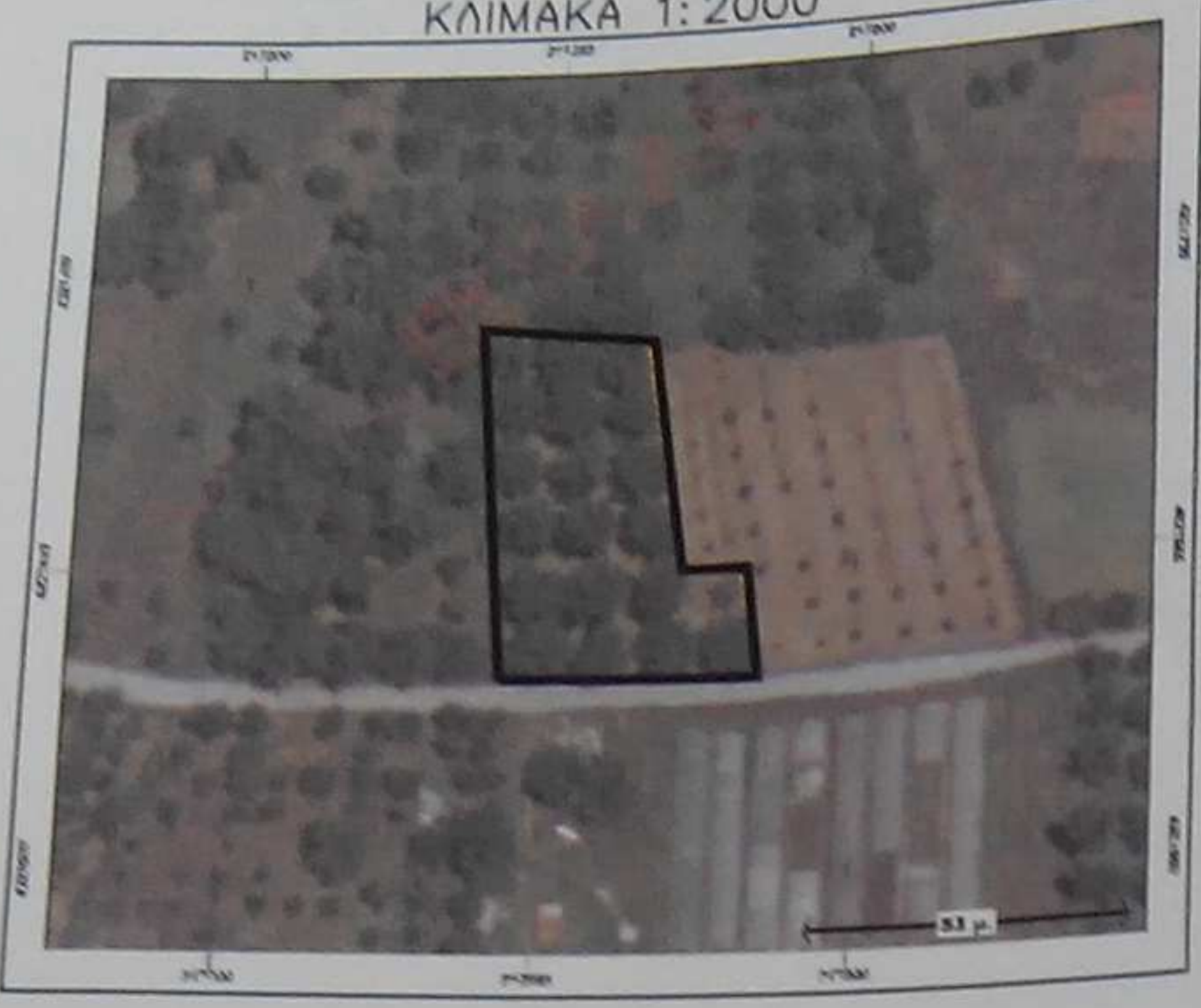

Η Εξουσιοδότηση  
 ΔΑΤΑ ΣΤΡΑΤΑΚΗ  
 ΝΕ ΔΑΣΟ ΔΙΟΣ Δ' Θ' 13

Συντάχθηκε την 09/05/2015  
 92312/3971/2015  
 22-05-2015  
 ΒΑΣΙΛ. Ν. ΔΑΛΑΡΟΣ  
 ΠΕ ΔΑΣΟΛΟΓΟΣ ΒΑΘ.

ΔΗΛΩΣΗ ΜΗΧΑΝΙΚΟΥ

Τα παρόντα αγροτεμάχια είναι μη άρτια και μη οικοδομήσιμα και εντός Ζώνης ΠΕΠ-ΑΧ2 Α' Αρχαιολογικής Ζώνης Δήμου Πρέβεζας από Γ.Π.Σ. Δήμου Πρέβεζας.  
 Τα όρια των αγροτεμαχίων υποδείχθηκαν από τον Ιδιοκτήτη ο οποίος φέρει και την νομική ευθύνη για την ορθότητα τους.

Ο ΜΗΧΑΝΙΚΟΣ Ο ΙΔΙΟΚΤΗΤΗΣ

ΕΜΒΑΔΟΜΕΤΡΗΣΗ ΙΔΙΟΚΤΗΣΙΑΣ

Εμβ. Ιδ. Αρχική(1,2,3,4,5,6,1)=1.882,61 τ.μ.

ΙΔΙΟΚΤΗΣΙΑ	ΚΑΤΣΑΝΟΥ ΠΑΝΤΕΛΗΣ
ΜΕΛΕΤΗΤΗΣ	ΛΑΧΑΝΑΣ ΧΡΗΣΤΟΣ (ΠΟΛΙΤΙΚΟΣ ΜΗΧΑΝΙΚΟΣ)
ΘΕΣΗ	ΠΟΔΟΥΓΥΡΟΣ-Δ.Δ. ΜΥΤΙΚΑ - ΔΗΜΟΣ ΠΡΕΒΕΖΑ

ΘΕΜΑ ΣΧΕΔΙΟΥ	ΑΠΟΤΥΠΩΣΗ ΑΓΡΟΤΕΜΑΧΙΟΥ	ΑΡ. ΣΧΕΔΙΟΥ

ΜΕΛΕΤΗΤΗΣ	ΛΑΧΑΝΑΣ ΧΡΗΣΤΟΣ ΠΟΛ. ΜΗΧ.	ΧΡΟΝΟΣ :	ΟΚΤΩΒΡΙΟΣ 2014
		ΚΛΙΜΑΚΑ	1: 500

ΣΦΡΑΓΙΔΑ <div style="border: 1px solid black; padding: 5px; margin: 10px auto; width: 80%;">           ΧΡΗΣΤΟΣ Ν. ΛΑΧΑΝΑΣ            ΠΟΛΙΤΙΚΟΣ ΜΗΧΑΝΙΚΟΣ Π.Θ            ΜΕΛΟΣ Τ.Ε.Ε. - ΑΡ. ΜΗΤΡΩΟΥ 113423            ΜΠΙΖΑΝΙΟΥ ΠΑΡΟΔΟΣ 5 - ΦΙΛΙΠΠΙΔΑ            ΤΗΛ: 6947120864 - Τ.Κ.: 48 200            Α.Φ.Μ.:112504602 ΔΟΥ: ΠΡΕΒΕΖΑΣ         </div>	ΥΠΟΓΡΑΦΗ
--	----------