

ΘΕΣΗ
ΙΔΙΟΚΤΗΣΙΑΣ

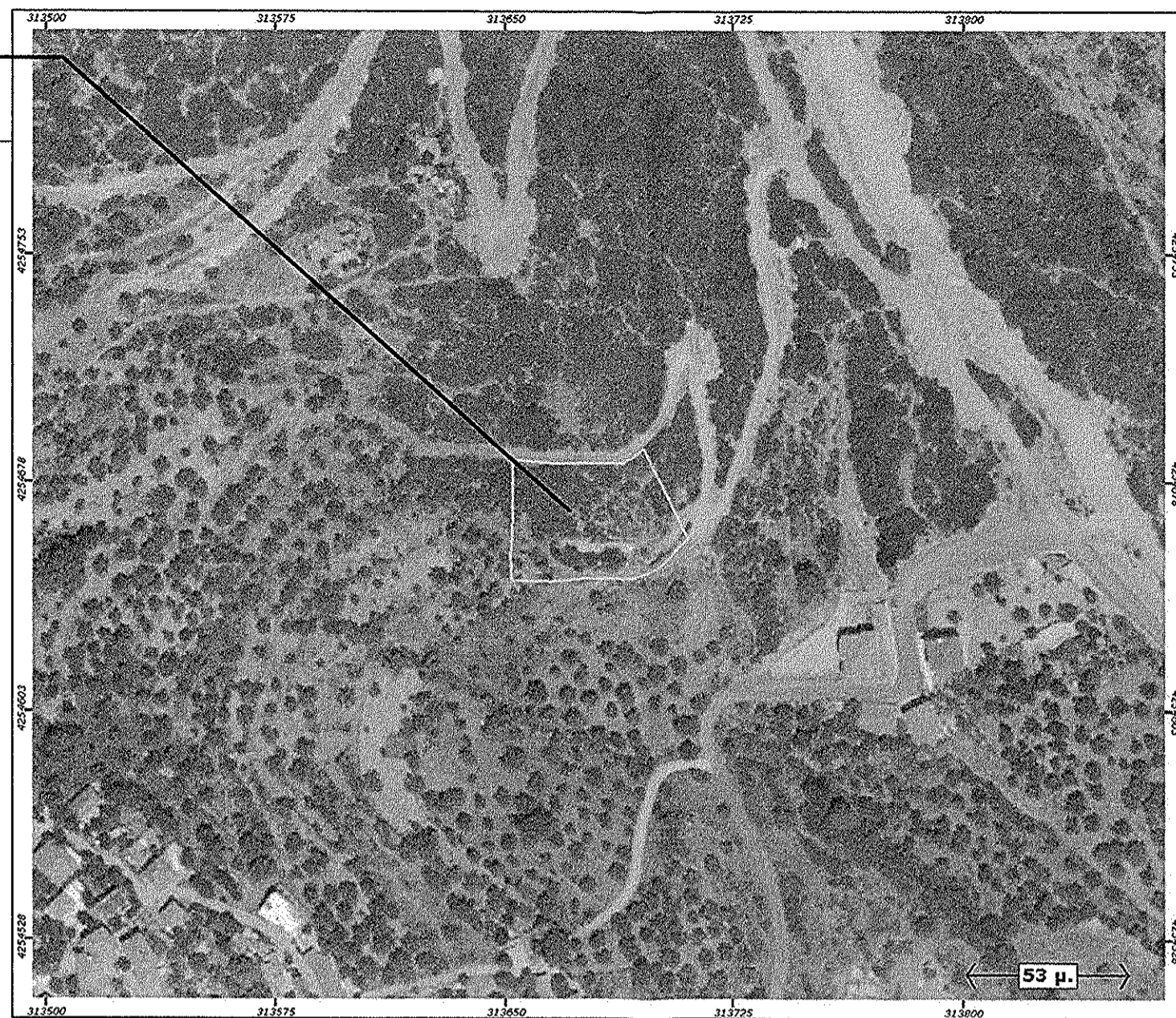

ΥΠΟΜΝΗΜΑ
Φ.Χ. Γ.Υ.Σ. 6206-8
ΚΕΝΤΡΟ Φ.Χ. 1:100000
ΠΑΤΡΑΙ-ΝΑΥΠΑΚΤΟΣ
Φ=38° 15'
λ=-1° 45'
ΕΓΣΑ '87
(ΕΛΛΗΝΙΚΟ ΓΕΩΓΡΑΦΙΚΟ ΣΥΣΤΗΜΑ ΣΥΝΤΕΤΑΓΜΕΝΩΝ)
ΕΛΛΕΙΨΟΕΙΔΕΣ G.R.S.
ΚΕΝΤΡΙΚΟΣ ΜΕΣΗΜΒΡΙΝΟΣ 24 Κο = 0,9996
ΣΤΟ ΜΕΣΗΜΒΡΙΝΟ ΑΝΑΦΟΡΑΣ ΤΟ Χ = 500,000
ΠΛΑΤΟΣ ΑΝΑΦΟΡΑΣ 00 00' 00"

ΔΗΜΟΤΙΚΗ ΟΔΟΣ ΠΛ 4,00μ

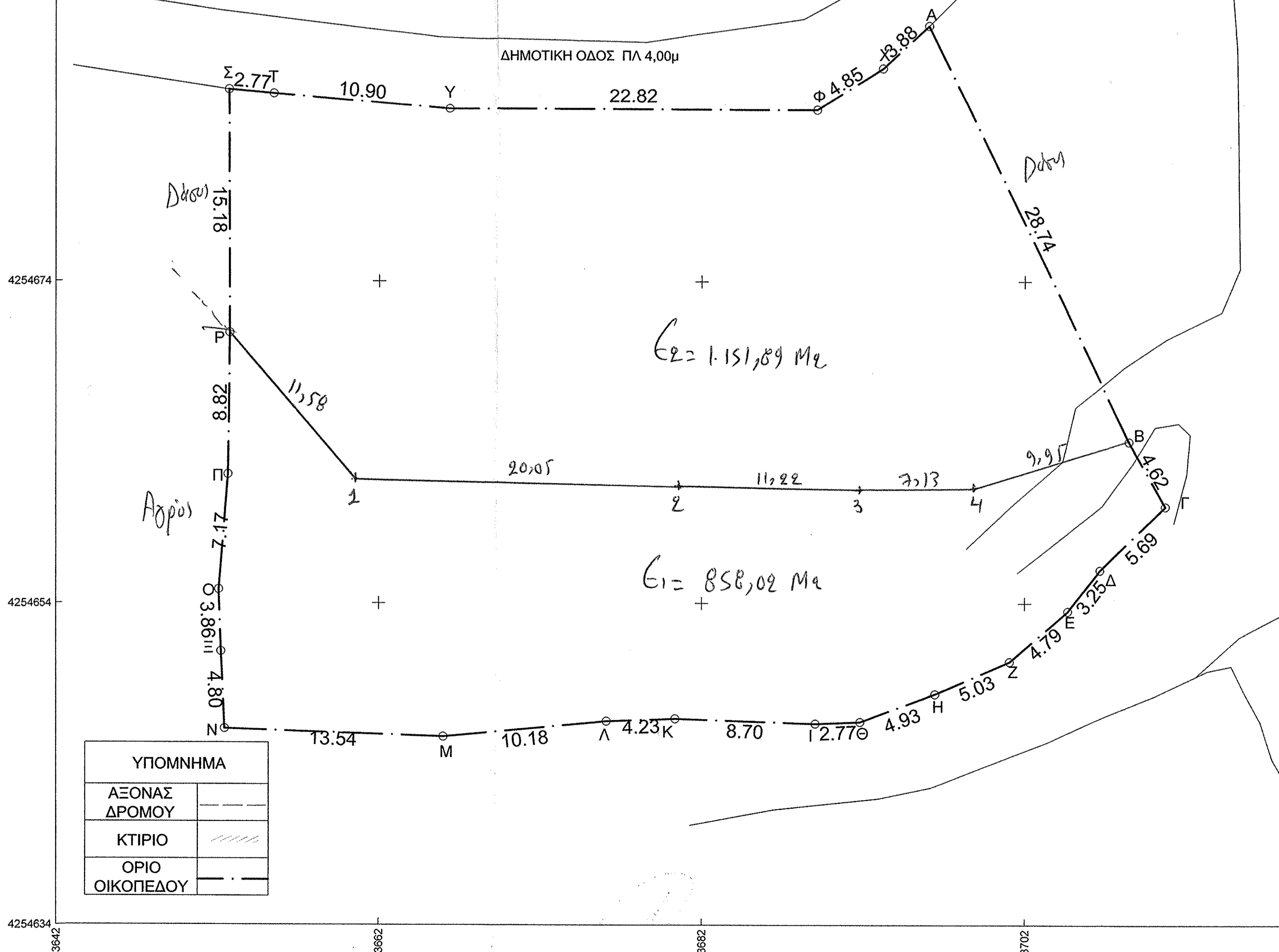
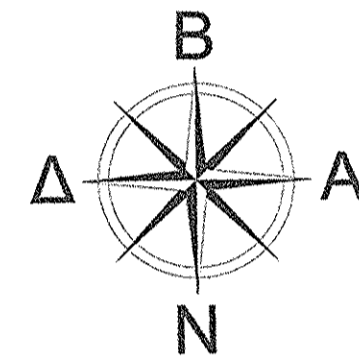

Α/Α	Χ	Ψ
1	313659,88	4254661,68
2	313699,93	4254661,66
3	313691,15	4254661,65
4	313698,28	4254661,64

ΣΥΝΤΕΤΑΓΜΕΝΕΣ ΣΗΜΕΙΩΝ ΚΑΤΑ ΕΓΣΑ 87

A/A	Χn	Ψn	ΠΛΕΥΡΑ (m)
A	313695,607	4254689,604	
B	313708,020	4254663,680	28,74
Γ	313710,280	4254659,650	4,62
Δ	313706,190	4254655,700	5,69
E	313704,190	4254653,140	3,25
Z	313700,570	4254650,000	4,79
H	313695,960	4254647,980	5,03
Θ	313691,340	4254646,250	4,93
I	313688,570	4254646,140	2,77
K	313679,880	4254646,440	8,70
Λ	313675,657	4254646,290	4,23
M	313665,523	4254645,327	10,18
N	313651,993	4254645,811	13,54
Ξ	313651,771	4254650,610	4,80
O	313651,624	4254654,464	3,86
Π	313652,197	4254661,615	7,17
P	313652,295	4254670,431	8,82
Σ	313652,244	4254685,607	15,18
T	313655,003	4254685,362	2,77
Υ	313665,857	4254684,398	10,90
Φ	313688,675	4254684,344	22,82
X	313692,755	4254686,968	4,85
A	313695,607	4254689,604	3,88

ΥΠΟΜΝΗΜΑ	
ΛΞΟΝΑΣ ΔΡΟΜΟΥ	---
ΚΤΙΡΙΟ	////
ΟΡΙΟ ΟΙΚΟΠΕΔΟΥ	---

1) ΕΜΒΑΔΟΝ ΟΙΚΟΠΕΔΟΥ
ΕΜΒΑΔΟΝ ΟΙΚΟΠΕΔΟΥ
(Α.Β.Γ.Δ.Ε.Ζ.Η.Θ.Ι.Κ.Λ.Μ.Ν.Ξ.Ο.Π.Ρ.Σ.Τ.Υ.Φ.Χ.Α.) = 2009,91μ²

2) ΟΡΟΙ ΔΟΜΗΣΗΣ
Π.Δ/24-5-85 ΦΕΚ 270/Δ/31-5-85
ΑΡΤΙΟΤΗΤΑ 10.000τμ
ΓΙΑ ΚΑΤΟΙΚΙΑ
ΜΕΓΙΣΤΟΣ ΔΟΜΗΣΗ 200μ
ΜΕΓΙΣΤΗ ΚΑΛΥΨΗ 0,1 ΓΙΑ ΧΡΗΣΗ ΚΑΤΟΙΚΙΑ ΟΡΩΣ Η ΔΟΜΗΣΗ
ΜΕΓΙΣΤΟΣ ΑΡΙΘΜΟΣ ΟΡΟΦΩΝ 2 ΚΑΙ ΜΕΓΙΣΤΟ ΥΨΟΣ 7,50 ΜΕ ΚΕΚΛΙΜΕΝΗ ΣΤΕΓΗ 1,20
ΑΠΟΣΤΑΣΕΙΣ ΑΠΟ ΟΡΙΑ 15,00τμ

3) ΤΑ ΟΡΙΑ ΥΠΕΔΕΙΞΕ Ο ΙΔΙΟΚΤΗΤΗΣ.

4) ΔΗΛΩΣΗ ΜΗΧ / ΚΟΥ Ν. 651 / 77
Δηλώνω υπεύθυνα ότι το υπό στοιχεία
(Α.Β.Γ.Δ.Ε.Ζ.Η.Θ.Ι.Κ.Λ.Μ.Ν.Ξ.Ο.Π.Ρ.Σ.Τ.Υ.Φ.Χ.Α.) οικόπεδο ευρίσκεται εκτός των ορίων του οικισμού Δαφνης Δήμου Ναυπακτίας. Είναι άρτιο και οικοδομήσιμο κατά παρέκλιση εφόσον εκδοθεί τελεσίδικη απόφαση πράξη χαρακτηρισμού ως μη δασική έκταση από το δασαρχείο Ναυπάκτου και εφόσον προϋπάρχει της 17-10-78 ημέρα δημοσίευσης του ΠΔ /6-10-78 ΦΕΚ 538/Δ/78 με την ίδια έκταση και μορφή, σύμφωνα με τις ισχύουσες πολεοδομικές διατάξεις. Από το παρόν οικόπεδο δεν διέρχεται αγωγός, καλώδια υψηλής τάσεως, ρέμα και η απόσταση από τη θάλασσα είναι μεγαλύτερη από 800μ. Επίσης, δεν εμπίπτει στις διατάξεις του Ν. 1337/83 και δεν οφείλει εισφορά σε γη ή χρήμα.

Ο ΔΗΛΩΝ ΜΗΧΑΝΙΚΟΣ
ΚΩΝΣΤΑΝΤΟΠΟΥΛΟΣ ΑΝΔΡΕΑΣ
Μ.Σ. ΠΤΥΧΙΟΥΧΟΣ ΠΟΛΙΤΙΚΟΣ ΜΗΧΑΝΙΚΟΣ Τ.Ε.
Α.Μ./Ε.Τ.Ε.Μ. 31199 / Α.Μ. ΤΕΕ 10958
ΚΛΕΙΔΙΟΥ 5 - ΝΑΥΠΑΚΤΟΣ
Α.Φ.Μ. 075927940 - Δ.Ο.Υ. ΝΑΥΠΑΚΤΟΥ 1541

5) ΔΗΛΩΣΗ ΙΔΙΟΚΤΗΤΗΣ
Ο κάτωθι υπογεγραμμένος ιδιοκτήτης δηλώνω ότι τα όρια της ιδιοκτησίας μου, που φαίνονται στο παρόν τοπογραφικό διάγραμμα υπεδιήχθησαν από εμένα τον ιδιοκτήτη και υλοποιήθησαν ορθά.

Ο ΔΗΛΩΝ ΙΔΙΟΚΤΗΤΗΣ

(Handwritten signature)

Για τον έλεγχο
από τις διατάξεις
Κανονισμός - Β.76/115
(Handwritten signature)
Γεώργιος Ράπτης
ΠΕΓ Δασολόγος με Β' βαθμό

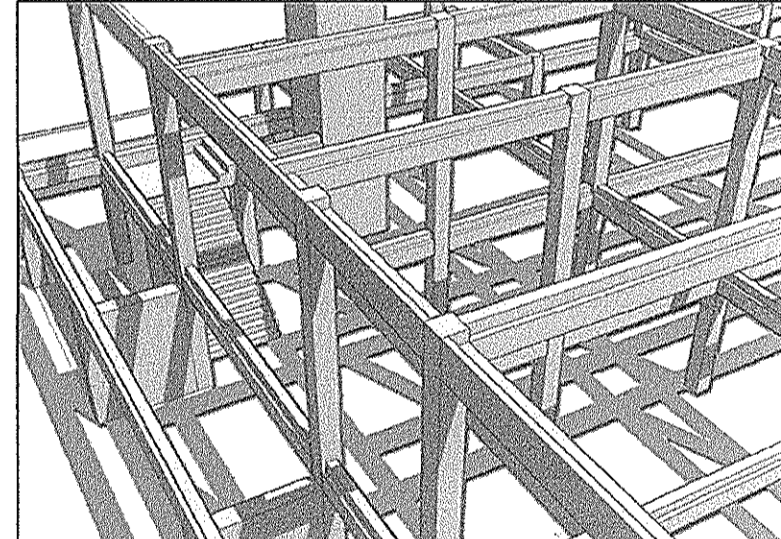

ΤΕΧΝΙΚΟ ΓΡΑΦΕΙΟ
ΜΕΛΕΤΩΝ - ΚΑΤΑΣΚΕΥΩΝ
ΑΝΔΡΕΑΣ ΧΡ. ΚΩΝΣΤΑΝΤΟΠΟΥΛΟΣ
& ΣΥΝΕΡΓΑΤΕΣ
ΚΛΕΙΔΙΟΥ 5, ΝΑΥΠΑΚΤΟΣ
τηλ. 26340 26731 / 6972 29 05 69

ΕΡΓΟΔΟΤΗΣ	ΕΥΘΥΜΙΟΣ ΛΙΑΝΟΣ		
ΕΡΓΟ	ΑΠΟΤΥΠΩΣΗ ΟΙΚΟΠΕΔΟΥ		
ΘΕΣΗ	ΕΚΤΟΣ ΟΙΚΙΣΜΟΥ ΔΑΦΝΗΣ ΔΗΜΟΣ ΝΑΥΠΑΚΤΙΑΣ ΑΙΤΩΛ/ΝΙΑΣ		
ΜΕΛΕΤΗΤΗΣ	ΑΝΔΡΕΑΣ Χ. ΚΩΝΣΤΑΝΤΟΠΟΥΛΟΣ Μ.Σ. Πτυχιούχος Πολιτικός Μηχανικός Τ.Ε.		
Θ Ε Μ Α	ΤΟΠΟΓΡΑΦΙΚΟ ΔΙΑΓΡΑΜΜΑ		
ΗΜΕΡΟΜΗΝΙΑ	ΣΕΠΤΕΜΒΡΙΟΣ 2012	ΑΡ. ΣΧΕΔΙΟΥ	A1
ΚΛΙΜΑΚΑ	1 : 200	ΘΕΩΡΗΘΗΚΕ και ελήφθη στην ορθή κλίση χαρακτηρισμού κτηρίου Κανονισμός - Β.76/115 <i>(Handwritten signature)</i> Γεώργιος Ράπτης ΠΕΓ Δασολόγος με Β' βαθμό	

ΚΩΝΣΤΑΝΤΟΠΟΥΛΟΣ ΑΝΔΡΕΑΣ
Μ.Σ. ΠΤΥΧΙΟΥΧΟΣ ΠΟΛΙΤΙΚΟΣ ΜΗΧΑΝΙΚΟΣ Τ.Ε.
Α.Μ./Ε.Τ.Ε.Μ. 31199 / Α.Μ. ΤΕΕ 10958
ΚΛΕΙΔΙΟΥ 5 - ΝΑΥΠΑΚΤΟΣ
Α.Φ.Μ. 075927940 - Δ.Ο.Υ. ΝΑΥΠΑΚΤΟΥ 1541
ΤΗΛ.: 26340 26731 - ΚΙΝ.: 6972290569

