

ΕΠΙΜΕΤΡΗΤΗΣ
ΜΗΤΡΩΝ ΚΑΙ ΠΡΟΜΕΤΡΩΝ
No 50074021 : 508150.13 / 3036186.34 / 25.27
No 50074022 : 508136.05 / 3036091.30 / 28.45



ΔΙΟΙΚΗΤΗΣ
ΠΑΝΤΖΕΛΟΥ ΔΑΚΗΣ ΣΤΥΛΙΑΝΟΣ

82000 ΚΕ47005

ΒΕΒΑΙΩΣΗ

Το παρόν ακίνητο εκτάσης 5.358,50 τ.μ. βρίσκεται εκτός του οικισμού Χωροφρακίων του Δήμου Χαλκίδας και είναι άγριο και οικοδομήσιμο κατά προέκκληση, αν προυφιστάται του 2003, με την επιφύλαξη του χαρακτήρισμού του από την Δασική Υπηρεσία Π.Δ.24/31.5.85. ΦΕΚ 270 Δ., έκδοση από την Γεωργική Υπηρεσία π/π/β καθορισμού Υψηλής Παραγωγικότητας και με την επιφύλαξη λοιπών εκκρίσεων. Το οικόπεδο δεν βρίσκεται σε αινετό, παραλία, αρχαιολογικό χώρο. Δεν υπάρχουν στις διατάξεις του Ν.1337/83 περί εισφορών σε γη και χρήση.

Τα όρια του οικοπέδου και οι συννοστορές είναι συμφωνά με το Εθνικό Κτηματολόγιο

Α/Α	ΕΠΙΧΕΙΡΗΣΙΑΚΟ ΚΑΤΑΣΤΑΣΙΑΣ	ΕΠΙΧΕΙΡΗΣΙΑΚΟ ΚΑΤΑΣΤΑΣΙΑΣ	ΕΠΙΧΕΙΡΗΣΙΑΚΟ ΚΑΤΑΣΤΑΣΙΑΣ
1	508150.13	3036186.34	25.27
2	508136.05	3036091.30	28.45
3	508150.13	3036186.34	25.27
4	508136.05	3036091.30	28.45
5	508150.13	3036186.34	25.27
6	508136.05	3036091.30	28.45
7	508150.13	3036186.34	25.27
8	508136.05	3036091.30	28.45
9	508150.13	3036186.34	25.27
10	508136.05	3036091.30	28.45
11	508150.13	3036186.34	25.27
12	508136.05	3036091.30	28.45
13	508150.13	3036186.34	25.27
14	508136.05	3036091.30	28.45
15	508150.13	3036186.34	25.27
16	508136.05	3036091.30	28.45
17	508150.13	3036186.34	25.27
18	508136.05	3036091.30	28.45
19	508150.13	3036186.34	25.27
20	508136.05	3036091.30	28.45
21	508150.13	3036186.34	25.27
22	508136.05	3036091.30	28.45
23	508150.13	3036186.34	25.27
24	508136.05	3036091.30	28.45
25	508150.13	3036186.34	25.27
26	508136.05	3036091.30	28.45
27	508150.13	3036186.34	25.27
28	508136.05	3036091.30	28.45
29	508150.13	3036186.34	25.27
30	508136.05	3036091.30	28.45
31	508150.13	3036186.34	25.27
32	508136.05	3036091.30	28.45

Επιμ. 2 Εθν. = 1μ²(1/4 = 1μ²)
E = 0350630 02

500740403014
500740403016

ΔΙΟΙΚΗΤΗΣ
ΚΟΥΤΡΑΚΗ ANNA

ΕΠΙΣΗΜΑ
Το παρόν τοπογραφικό ελάττωμα βρισκείται μετ' επιφύλαξης στο υπ' αριθμό 4180/23-04-2015 έγγραφο μετ' το οποίο αναφέρεται στο έργο ανακατασκευής του οικισμού Χωροφρακίων.

Στοιχ. 11.02.2015
Η. ΚΟΥΤΡΑΚΗ
Α. ΜΗΤΣΙΟΥ
Α. ΜΗΤΣΙΟΥ

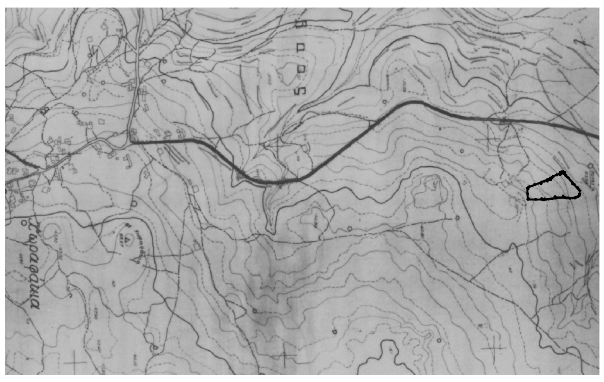

ΕΠΩΝΥΜΟ: ΠΑΝΤΖΕΛΟΥΔΑΚΗΣ ΠΟΤΥΣΣΟΣ

ΩΝΥΜΟ: ΠΑΝΤΖΕΛΟΥΔΑΚΗΣ ΠΟΤΥΣΣΟΣ ΚΑΙ ΙΩΑΝΝΗΣ

ΠΡΟ: ΤΟΠΟΓΡΑΦΙΚΗ ΑΝΟΤΗΤΗ

ΟΔΗ: ΕΚΤΟΣ ΟΙΚΟΜΕΤ ΧΩΡΟΦΡΑΚΙΩΝ ΣΕΙΗ ΦΡΑΓΓΙΟΥ

ΕΣΤΗΝ: ΤΣΙΚΟΠΑΚΗ ΜΑΡΙΑ ΤΟΠΙΚΟΣ ΜΗΧΑΝΙΚΟΣ

ΚΩΔΙΚΟΣ: 1/500

ΑΡΙΘΜΟΣ ΣΧΗΜΑΤΟΣ: Α-1

ΣΗΜΑΝΣΗ - ΣΤΟΙΧΙΑ: ΕΡΓΟΝ: