

**ΚΤΗΜΑ : ΙΩΑΝΝΟΥ & ΠΑΝΑΓΟΥΛΑΣ ΚΩΤΙΤΣΑ**

**ΣΤΗ ΘΕΣΗ : ΣΠΗΛΙΕΣ - ΓΑΒΡΙΕΣ Ή ΛΟΥΡΝΑΡΑ ΤΟΛΟΥ.**

ΔΗΜΟΣΙΑ ΔΑΣΙΚΗ ΕΚΤΑΣΗ  
(ΑΚΑΛΙΕΡΓΗΤΗ ΕΚΤΑΣΗ ΑΘΑΝ. Γ. ΑΝΤΙΚΑ) - ΙΔΙΟΚΤ. ΑΘ. ΑΝΤΙΚΑ

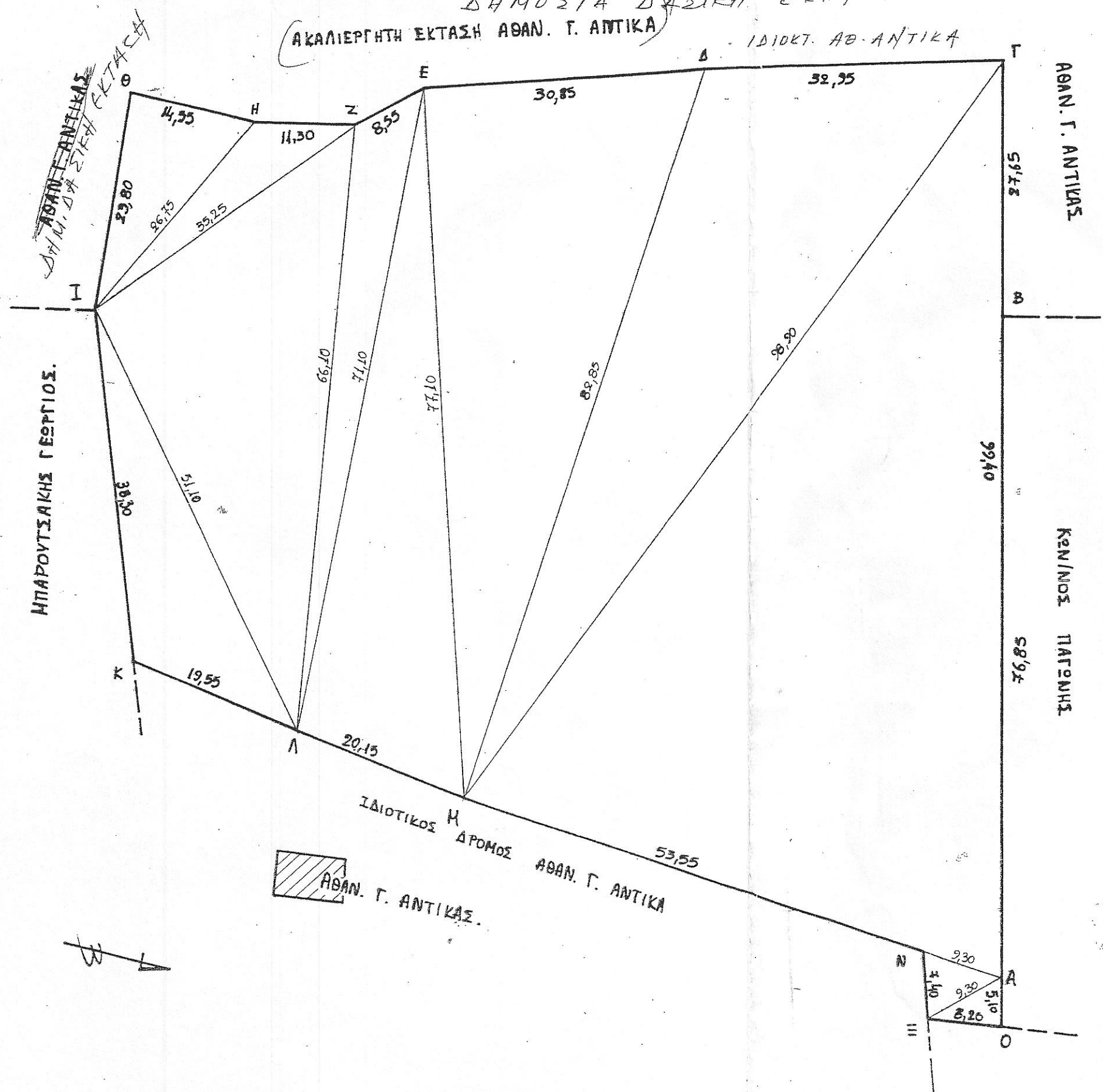

**ΣΗΜΕΙΩΣΗ:**  
ΤΟ ΚΤΗΜΑ ΠΟΥ ΠΕΡΙΒΑΛΜΕΤΑΙ ΑΠΟ  
ΤΑ ΣΤΟΙΧΕΙΑ ΑΒ.Γ.Δ.Ε.Ζ.Η.Θ.Ι.Κ.Λ.Μ.Ν.Ξ.Ο.Ρ.  
ΕΙΝΑΙ ΕΚΤΑΣΕΩΣ 7.925 μ<sup>2</sup>.

20. 2. 85.  
Ο  
ΣΥΝΤΑΞΑΣ ΜΗΧΑΝΙΚΟΣ

ΚΩΝΣΤ. Π. ΠΑΜΠΑΛΟΣ  
ΔΙΠΛ. ΠΟΛΙΤΙΚΟΣ ΜΗΧΑΝΙΚΟΣ Α.Π.Θ.  
ΜΕΛΟΣ Τ.Ε.Ε. ΔΡ. ΜΗΤΡΩΟΥ 35653  
ΚΑΡΑΪΣΚΑΚΗ 22 - ΤΗΛ. 818.641 - ΘΕΣΣΟΝΙΚΗ

5-6-1985  
5-6-1985  
6-6-1985  
Αθήνα  
Συντάκτης  
Το παρόν είναι αντίγραφο  
στο Α.Ε. 1927/6-6-1985  
Κατάσταση της έκτασης  
6-6-1985  
Αθήνα  
Συντάκτης