

ΑΚΡΙΒΕΣ ΑΠΟΣΤΑΣΙΑ ΧΑΡΤΗ 1:5.000

739/66403/28-5-15

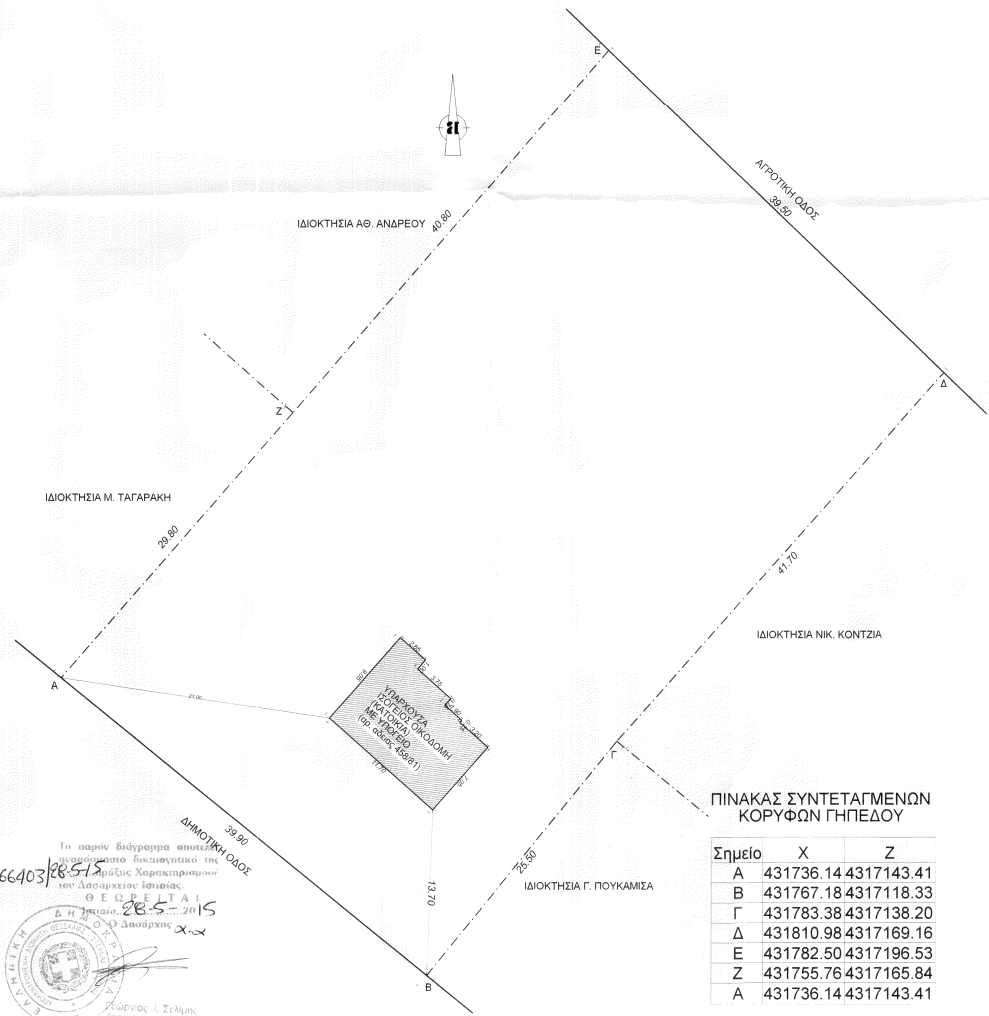

ΠΙΝΑΚΑΣ ΣΥΝΤΕΤΑΓΜΕΝΩΝ ΚΟΡΥΦΩΝ ΓΗΠΕΔΟΥ

| Σημείο | X | Z |
|--------|-----------|------------|
| A | 431736.14 | 4317143.41 |
| B | 431767.18 | 4317118.33 |
| Γ | 431783.38 | 4317138.20 |
| Δ | 431810.98 | 4317169.16 |
| Ε | 431782.50 | 4317196.53 |
| Z | 431755.76 | 4317165.84 |
| A | 431736.14 | 4317143.41 |

ΤΟΠΟΓΡΑΦΙΚΟ ΔΙΑΓΡΑΜΜΑ ΓΗΠΕΔΟΥ
 υπο στοιχεία (Α-Β-Γ-Δ-Ε-Ζ-Α): Ε=2.681,70 Τ.Μ.

Θέση: "ΞΥΝΟ ΝΕΡΟ" Η "ΠΑΛΗΟΥΡΓΙΑΣ" ΚΤΗΜ. ΠΕΡΙΦ. ΑΡΤΕΜΙΣΙΟΥ,
 ΔΗΜΟΥ ΙΣΤΙΑΙΑΣ-ΑΙΔΗΨΟΥ, Π.Ε. ΕΥΒΟΙΑΣ
 Ιδιοκτησία: ΤΣΑΒΑΛΙΑΣ ΓΕΩΡΓΙΟΣ & ΒΑΪΤΣΗ ΕΛΕΝΗ
 Ημ/νία: ΑΠΡΙΛΙΟΣ 2015
 Κλίμακα: 1/250

- ΔΗΛΩΣΗ ΜΗΧΑΝΙΚΟΥ (N.651/77)
- Α. ΤΟ ΥΠΟ ΣΤΟΙΧΕΙΑ Α-Β-Γ-Δ-Ε-Ζ-Α ΓΗΠΕΔΟ ΕΙΝΑΙ ΑΡΤΙΟ ΚΑΙ ΟΙΚΟΔΟΜΗΣΙΜΟ ΚΑΤΑ ΠΑΡΕΚΛΙΣΗ, ΣΥΜΦΩΝΑ ΜΕ ΤΙΣ ΠΟΛΕΟΔΟΜΙΚΕΣ ΔΙΑΤΑΞΕΙΣ ΠΟΥ ΙΣΧΥΟΥΝ ΣΗΜΕΡΑ.
 - Β. ΤΟ ΥΠΟ ΣΤΟΙΧΕΙΑ Α-Β-Γ-Δ-Ε-Ζ-Α ΓΗΠΕΔΟ ΒΡΙΣΚΕΤΑΙ ΕΚΤΟΣ ΟΡΙΩΝ ΟΙΚΙΣΜΟΥ, ΑΠΕΧΕΙ ΣΕ ΕΥΘΥΓΡΑΜΜΗ ΑΠΟΣΤΑΣΗ ΠΕΡΙΠΟΥ 520Μ ΑΠΟ ΤΗ ΘΑΛΑΣΣΑ (ΑΚΤΟΓΡΑΜΜΗ), ΔΕΝ ΑΝΗΚΕΙ ΣΕ Ζ.Ο.Ε ΚΑΙ ΔΕΝ ΕΜΠΙΠΤΕΙ ΣΤΙΣ ΔΙΑΤΑΞΕΙΣ ΤΟΥ Ν. 1337/83 ΠΕΡΙ ΕΙΣΦΟΡΑΣ ΣΕ ΓΗ ΚΑΙ ΧΡΗΜΑ.
 - Γ. Η ΘΕΣΗ, ΤΑ ΟΡΙΑ ΚΑΙ ΟΙ ΟΜΟΡΕΣ ΙΔΙΟΚΤΗΣΙΕΣ ΤΟΥ ΓΗΠΕΔΟΥ ΥΠΕΔΕΙΧΘΗΣΑΝ ΑΠΟ ΤΟΥΣ ΙΔΙΟΚΤΗΤΕΣ.

