

690/62999/22.6.15
 Το παρόν διάγραμμα αποτελεί
 αναπόσπαστο τμήμα της μετρητικής
 διαδικασίας που διενεργήθηκε
 στις 22.6.2015
 από τον Υποψήφιο
 Μηχανικό

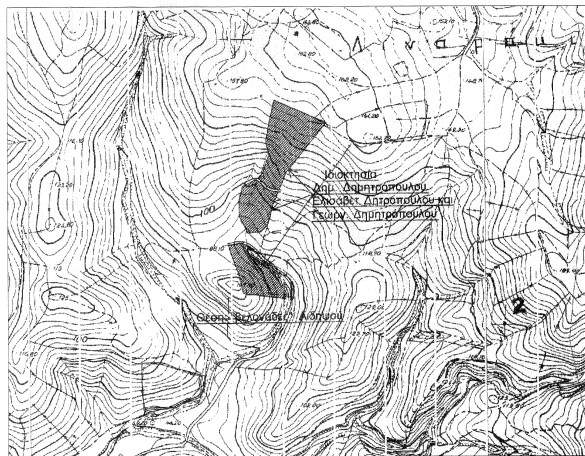

Απόσπασμα χάρτη ΓΥΣ - κλ. 1:5000 (αρ. φύλλου 53681)

**Τοπογραφικό διάγραμμα ιδιοκτησίας
 Δημήτρη Δημητρώπουλου
 Ελισάβετ Δημητρώπουλου και
 Γεώργιου Δημητρώπουλου
 στη θέση "βελονάδες" Αιδηψού
 Μάρτιος 2015 - κλ. 1:500**

ο μηχανικός

ΧΡΗΣΤΟΣ Κ. ΠΑΤΡΑΣ
 ΔΙΠΛΩΜΟΣ ΠΛΟΤΙΚΟΣ ΜΗΧΑΝΙΚΟΣ
 ΠΡΩΤΕΡΗΣ ΚΑΤΕΥΘΥΝΣΗΣ
 ΜΕΛΟΣ Γ.Ε.Ε. Δ.Π.Μ.Η.Ε.Κ.ΟΥ. 133793
 ΕΡΜΟΥ Λ. Α. ΑΙΔΗΣΟΥ - ΤΗΛ.: 22260 23866

ΥΠΟΜΝΗΜΑ

Ελαιοπερίβολο υπό στοιχεία (ΑΒΓΔΕΖΗΘΙΚΛΜΑ)= 9447,35τ.μ.
 Ελαιοπερίβολο υπό στοιχεία (ΝΕΟΠΡΣΤΥΦΧΨΩΑ'Β'Γ'Δ'Ν)= 4532,21τ.μ.
 Ελαιοπερίβολο υπό στοιχεία (Ε'Ζ'Η'Θ'ΙΚ'Λ'Μ'Ν'Σ'Ο'Π'Ρ'Σ'Τ'Υ'Φ'Ε')= 5074,90τ.μ.

ΠΑΡΑΤΗΡΗΣΗ: Τα όρια υποδεικνύονται από τους ιδιοκτήτες

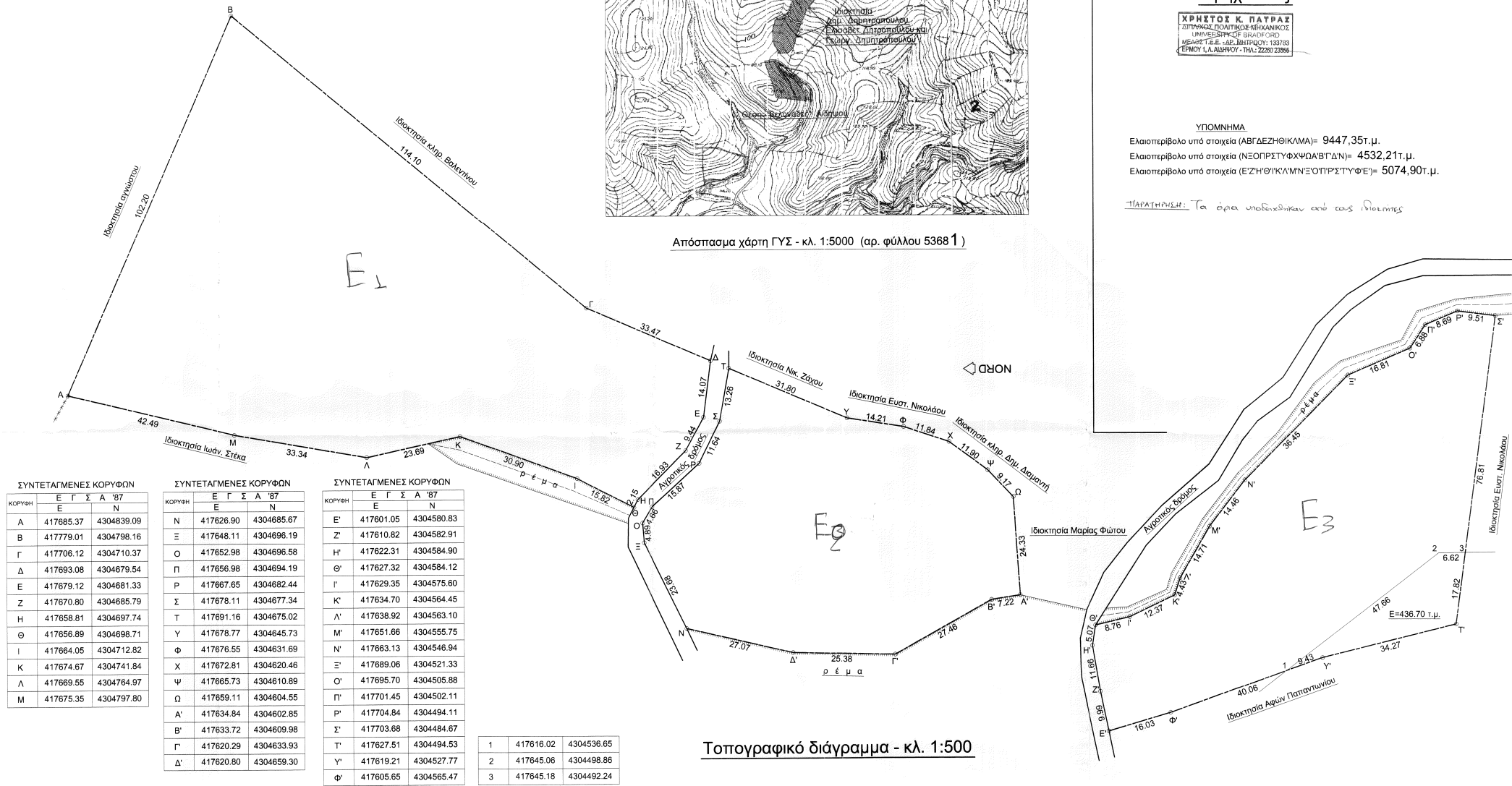

ΣΥΝΤΕΤΑΓΜΕΝΕΣ ΚΟΡΥΦΩΝ

ΚΟΡΥΦΗ	Ε	Γ	Σ	Α	'87
A	417685.37	4304839.09			
B	417779.01	4304798.16			
Γ	417706.12	4304710.37			
Δ	417693.08	4304679.54			
E	417679.12	4304681.33			
Z	417670.80	4304685.79			
H	417658.81	4304697.74			
Θ	417656.89	4304698.71			
I	417664.05	4304712.82			
K	417674.67	4304741.84			
Λ	417669.55	4304764.97			
M	417675.35	4304797.80			

ΣΥΝΤΕΤΑΓΜΕΝΕΣ ΚΟΡΥΦΩΝ

ΚΟΡΥΦΗ	Ε	Γ	Σ	Α	'87
N	417626.90	4304685.67			
Ξ	417648.11	4304696.19			
O	417652.98	4304696.58			
Π	417656.98	4304694.19			
P	417667.65	4304682.44			
Σ	417678.11	4304677.34			
T	417691.16	4304675.02			
Υ	417678.77	4304645.73			
Φ	417676.55	4304631.69			
X	417672.81	4304620.46			
Ψ	417665.73	4304610.89			
Ω	417659.11	4304604.55			
Α'	417634.84	4304602.85			
Β'	417633.72	4304609.98			
Γ'	417620.29	4304633.93			
Δ'	417620.80	4304659.30			

ΣΥΝΤΕΤΑΓΜΕΝΕΣ ΚΟΡΥΦΩΝ

ΚΟΡΥΦΗ	Ε	Γ	Σ	Α	'87
E'	417601.05	4304580.83			
Z'	417610.82	4304582.91			
H'	417622.31	4304584.90			
Θ'	417627.32	4304584.12			
I'	417629.35	4304575.60			
K'	417634.70	4304584.45			
Λ'	417638.92	4304583.10			
M'	417651.66	4304555.75			
N'	417663.13	4304546.94			
Ξ'	417689.06	4304521.33			
O'	417695.70	4304505.88			
Π'	417701.45	4304502.11			
P'	417704.84	4304494.11			
Σ'	417703.68	4304484.67			
T'	417627.51	4304494.53			
Υ'	417619.21	4304527.77			
Φ'	417605.65	4304585.47			

1	417616.02	4304536.65
2	417645.06	4304498.86
3	417645.18	4304492.24

Τοπογραφικό διάγραμμα - κλ. 1:500