

ΟΡΘΟΓΩΝΙΚΕΣ ΣΥΝΤΕΤΑΓΜΕΝΕΣ ΚΟΡΥΦΩΝ ΑΓΡΟΤΕΜΑΧΙΟΥ ΣΤΟ ΕΓΣΑ 87

A/A	ΣΗΜΕΙΟ	X	Y	H	ΜΗΚΟΣ ΠΛΕΥΡΑΣ	A/A	ΣΗΜΕΙΟ	X	Y	H	ΜΗΚΟΣ ΠΛΕΥΡΑΣ
1	1	500829.108	4260410.337	0.00	-	16	16	500895.030	4260364.003	0.00	19.10
2	2	500813.717	4260398.861	0.00	19.20	17	17	500697.106	4260366.115	0.00	2.96
3	3	500810.611	4260388.147	0.00	11.16	18	18	500696.547	4260381.684	0.00	15.58
4	4	500805.339	4260381.301	0.00	8.64	19	19	500716.211	4260386.199	0.00	20.18
5	5	500799.467	4260376.714	0.00	7.45	20	20	500723.386	4260387.035	0.00	7.22
6	6	500786.813	4260372.508	0.00	13.33	21	21	500732.440	4260398.826	0.00	14.87
7	7	500772.393	4260366.013	0.00	15.82	22	22	500750.172	4260394.884	0.00	18.16
8	8	500759.475	4260356.978	0.00	15.76	23	23	500772.161	4260408.067	0.00	25.64
9	9	500748.102	4260349.574	0.00	13.57	24	24	500778.155	4260407.550	0.00	6.02
10	10	500735.273	4260342.021	0.00	14.89	25	25	500788.936	4260409.175	0.00	10.90
11	11	500708.173	4260329.657	0.00	29.79	26	26	500803.771	4260410.114	0.00	14.86
12	12	500690.838	4260323.860	0.00	18.28	27	27	500814.960	4260411.845	0.00	11.32
13	13	500686.345	4260323.533	0.00	4.50	28	28	500825.101	4260412.630	0.00	10.17
14	14	500681.809	4260345.332	0.00	22.27	29	1	500829.108	4260410.337	0.00	4.62
15	15	500676.673	4260358.742	0.00	14.36	ΕΜΒΑΔΟ = 5843.72 Μ2					

ΓΕΩΔΑΙΤΙΚΑ ΔΕΔΟΜΕΝΑ - ΜΕΘΟΔΟΛΟΓΙΑ ΕΞΑΡΤΗΣΗΣ
 ΣΤΟ Ελληνικό Γεωδαιτικό Σύστημα Αναφοράς ΕΓΣΑ'87
 Ελληνικό Γεωδαιτικό Σύστημα Αναφοράς : Αφητρία το μετατεθειμένο Γεώκεντρο
 (Βάθρο Διονύσου).

- Ελλειψοειδής αναφοράς : GRS 80 (a = 6 378 137 m , 1/f = 298.257222101) .
 (a:μεγάλος ημιάξονας ελλειψοειδούς / 1/f:επιμήκυνση ελλειψοειδούς)
 - Προβολή: Εγκάρσια Μερκατορική .
 - Κεντρικός Μεσημβρινός : λo = 24o 00' 00" με Κο = 0.9996 (Χ km692) .
 - Τετημένη Κεντρικού Μεσημβρινού : +500 .
 - Γεωγραφικό Πλάτος Αναφοράς : 0o 00' 00" .
- Η εξάρτηση του τοπογραφικού διαγράμματος έγινε από το ισχύον κρατικό τριγωνομετρικό δίκτυο στο Ελληνικό Γεωδαιτικό Σύστημα Αναφοράς ΕΓΣΑ'87
 χρησιμοποιήθηκε το υφιστάμενο Τριγωνομετρικό και Πολυγωνομετρικό Δίκτυο όλων των τάξεων της ΓΥΣ Έγινε Επίλυση Οδούσεων κάθε τύπου ανάλογα με τις ανάγκες και την θέση της έκτασης ως προς τα υφιστάμενα εθνικά δίκτυα .
 Δεν απαιτήθηκε αυτοτελής τριγωνομετρία ούτε συνόρθωση του δικτύου με την Μέθοδο των Ελαχίστων Τετραγώνων (ΜΕΤ). Τ (Ράχη) Χ= 501514,418 , Ψ= 4261620,851
 Τ (Αναράκια) Χ= 502075,446 , Ψ= 4259201,238
- ΜΗΧΑΝΙΚΟΣ ΜΑΙΟΣ 2015**

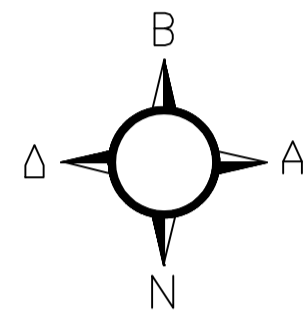

ΟΡΟΙ ΔΟΜΗΣΗΣ (ΜΕ ΧΡΗΣΗ ΚΑΤΟΙΚΙΑ ΕΚΤΟΣ ΣΧΕΔΙΟΥ)

Π.Δ. 24/31-5-85 (Φ.Ε.Κ. 270 Δ)	ΠΑΡ' ΟΔΩΝ			ΕΝΤΟΣ ΖΩΝΗΣ ΟΙΚΙΣΜΩΝ
	ΠΡΟ 12-11-82	ΠΡΟ 21-7-84	ΠΡΟ 17-10-78	
ΑΡΤΙΟΤΗΤΑ 4000μ2, ΚΑΛΥΨΗ = ΔΟΜΗΣΗ ΑΠΑΓΓΛΙΑ Η ΡΙΟΤΙΣ Δ=15,00μ (ΑΠΟ ΡΕΜΑ Δ=20μ & ΔΑΣΙΚΗ Δ=10μ) Σ.Δ. = 0,20 ΟΡΟΦΟΙ : 2 Η= 7,50μ ΟΡΟΦΟΣ : 1 Η= 4,00μ	45 50 4000	10 15 750	20 35 1200	25 40 2000
ΠΑ ΟΙΚΙΑ : Εγγυηθεί = 4000-8000 μ2 Εσοδόμηση = 200*(Εγγυη - 4000)*0,02	Εσοκας 200μ2	Εσοκας 100*Ε-750 9	Εσοκας 50*Ε-1200 16	Εσοκας 200 μ2
ΠΑ Εγγυη. ΑΝΩ ΤΩΝ 8000μ2 Εσοδόμηση = 280*(Εγγυη - 8000)*0,01			Εσοκας 200 μ2	

ΑΠΟΣΠΑΣΜΑ ΕΓΚΕΚΡΙΜΕΝΟΥ ΣΧΕΔΙΟΥ ΟΡΙΩΝ ΟΙΚΙΣΜΟΥ ΠΑΡΑΜΕΡΙΤΕΣ ΜΕ ΤΗΝ ΘΕΣΗ ΤΗΣ ΙΔΙΟΚΤΗΣΙΑΣ
 ΑΠΟΣΠΑΣΜΑ ΦΥΛΛΟ ΧΑΡΤΟΥ Γ.Υ.Σ. 1:5000 6407-2

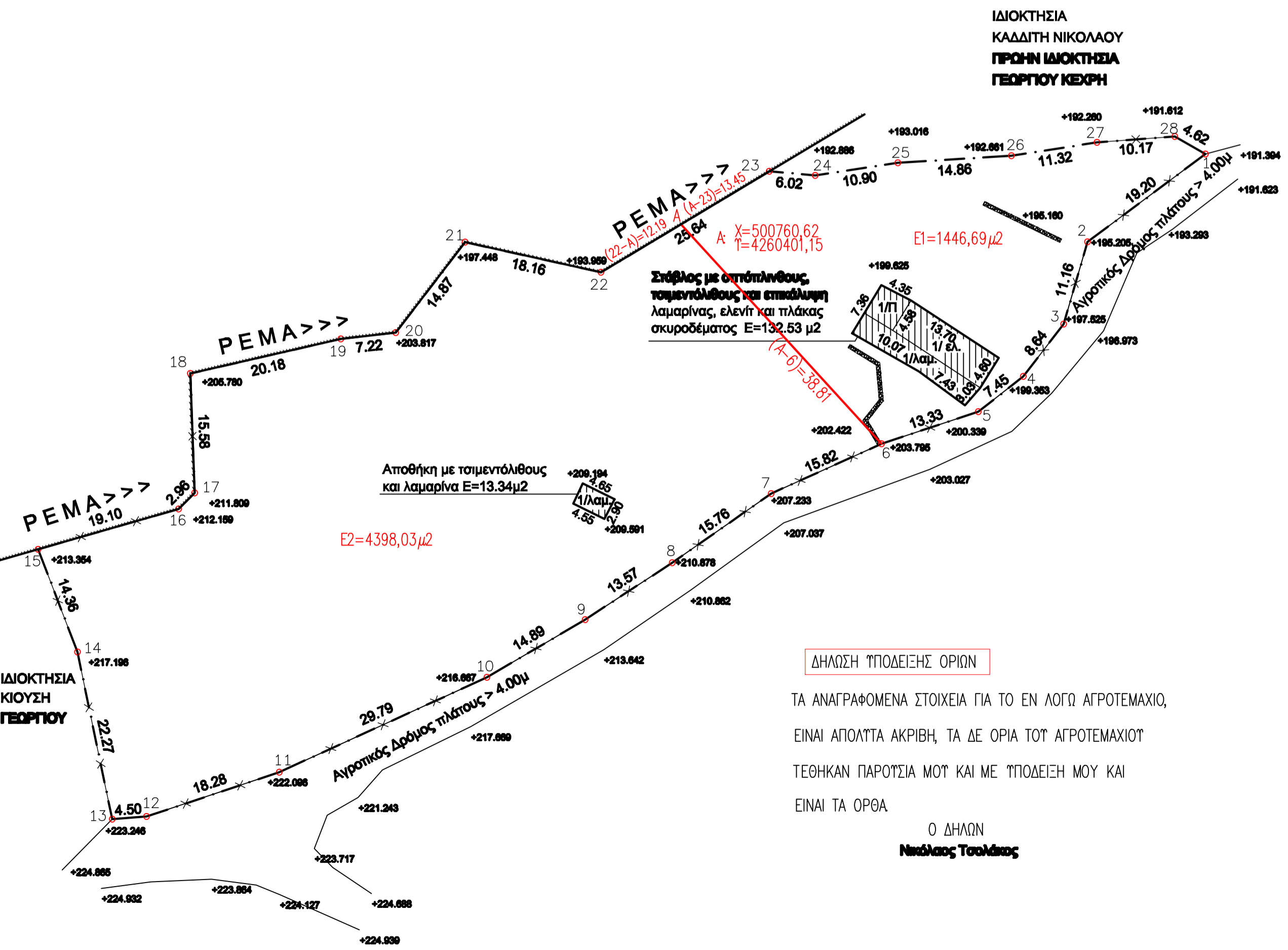
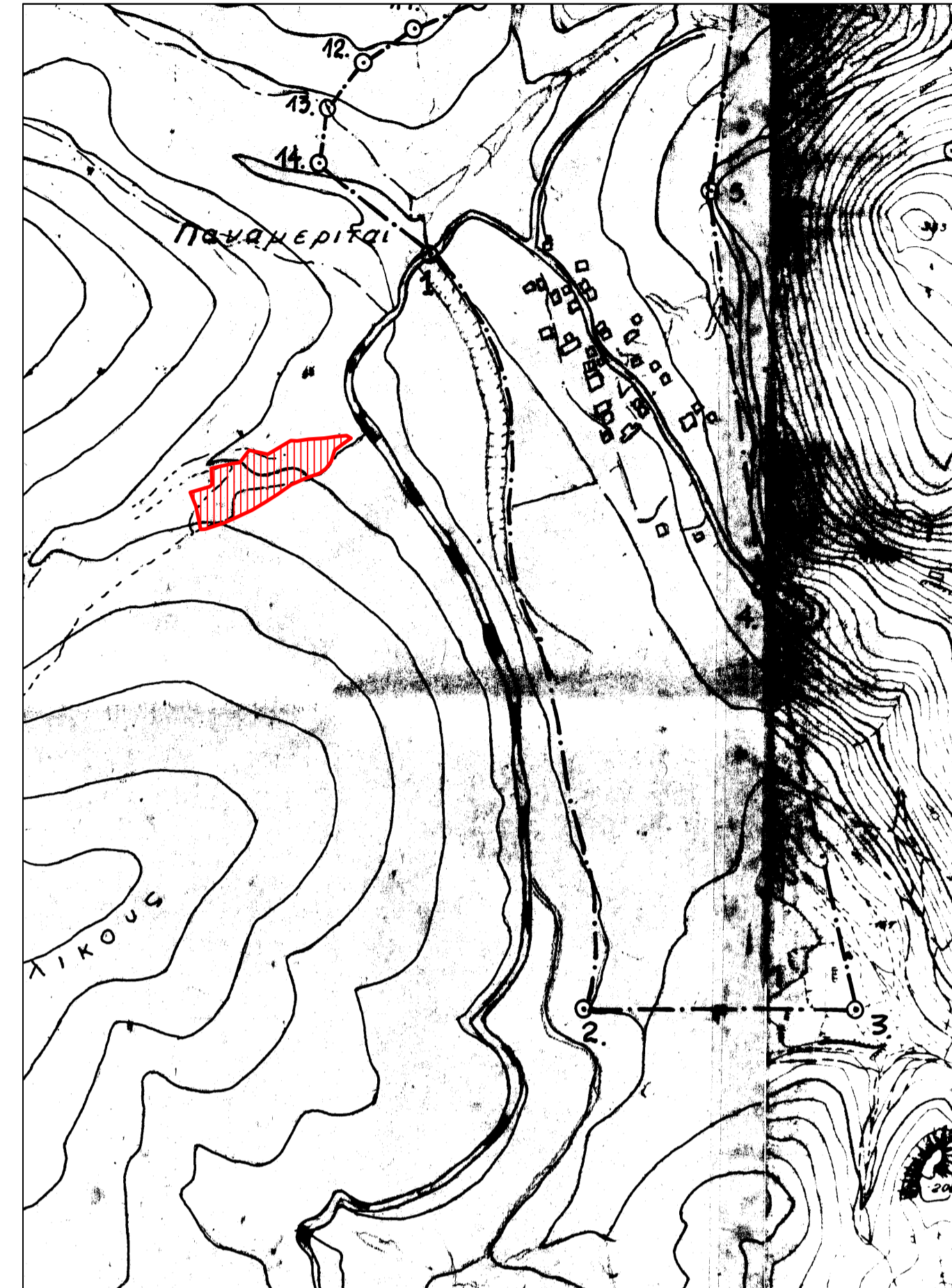

ΤΟΠΟΓΡΑΦΙΚΟ ΔΙΑΓΡΑΜΜΑ

ΑΓΡΟΤΕΜΑΧΙΟΥ ΜΕ ΣΤΟΙΧΕΙΑ : 1-2-3-4-5...-25-26-27-28-1

ΙΔΙΟΚΤΗΤΗΣ : ΝΙΚΟΛΑΟΣ ΤΣΟΛΑΚΟΣ ΤΟΥ ΗΡΑΚΛΗ

ΕΜΒΑΔΟΝ ΑΓΡΟΤΕΜΑΧΙΟΥ (1-2-3-4-5...-25-26-27-28-1) = 5843.72μ2

ΘΕΣΗ : " Άγιος Ανδρέας ή Δικάναλλα " ΕΚΤΟΣ ΟΡΙΩΝ ΟΙΚΙΣΜΟΥ ΠΑΡΑΜΕΡΙΤΕΣ
 Δ.Εν. ΤΑΜΥΝΕΩΝ - ΔΗΜΟΣ ΚΥΜΗΣ ΑΛΙΒΕΡΙΟΥ

ΔΗΛΩΣΗ ΜΗΧΑΝΙΚΟΥ Ν.651/77 & Ν.1337/83

Ο υπογράφων Δημήτρης Π. Ηλίας Πολτικός Μηχανικός ΤΕ δηλώνω υπεύθυνα βάσει του Ν. 651/77 ότι το εμφανιζόμενο υπό στοιχεία 1-2-3-4-5...-25-26-27-28-1 αγροτεμάχιο του παρόντος τοπογραφικού διαγράμματος είναι ΕΚΤΟΣ των Ορίων του οικισμού Παραμερίτες και είναι ΑΡΤΙΟ κατά ΚΑΝΟΝΑ και ΟΙΚΟΔΟΜΗΣΙΜΟ σύμφωνα με τις ισχύουσες πολεοδομικές διατάξεις.
 Επίσης δεν υπόκειται στις διατάξεις του Ν.1337/83 περί εισφοράς σε γη και χρήμα.
 Για την έκδοση άδειας δόμησης απαιτείται έγκριση του Δασαρχείου και της Αρχαιολογίας.

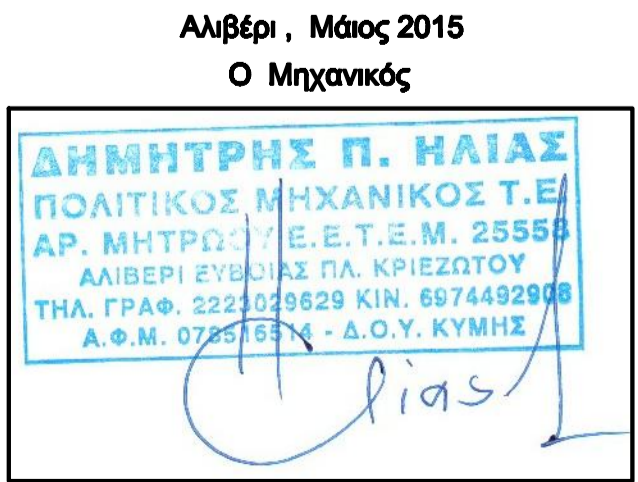

ΕΡΓΟΔΟΤΗΣ : ΝΙΚΟΛΑΟΣ ΤΣΟΛΑΚΟΣ ΤΟΥ ΗΡΑΚΛΗ

ΕΡΓΟ : ΤΟΠΟΓΡΑΦΙΚΗ ΑΠΟΤΥΠΩΣΗ - ΠΡΑΞΗ ΧΑΡΑΚΤΗΡΙΣΜΟΥ ΕΚΤΑΣΗΣ

ΘΕΣΗ : " Άγιος Ανδρέας ή Δικάναλλα " ΕΚΤΟΣ ΟΡΙΩΝ ΟΙΚΙΣΜΟΥ ΠΑΡΑΜΕΡΙΤΕΣ

ΜΕΛΕΤΗΤΗΣ : Δημήτρης Π. Ηλίας Πολτικός Μηχανικός Τ.Ε.

ΤΕΧΝΙΚΟ ΓΡΑΦΕΙΟ ΜΕΛΕΤΩΝ ΚΑΤΑΣΚΕΥΩΝ
 Δημήτρης Π. Ηλίας
 Πολτικός Μηχανικός Τ.Ε.
 Αλιβέρι Πλατεία Κριεζότου τ.κ. 34500
 τηλ. γραφείου 6974492908 οικ. 2223029629

Θεωρηση

Θέμα σχεδίου :
ΤΟΠΟΓΡΑΦΙΚΟ ΔΙΑΓΡΑΜΜΑ

αρ. σχεδίου
A1

ημερομηνία	κλίμακα σχεδίου	υπογραφή - σφραγίδα
ΜΑΙΟΣ 2015	1: 50 <input type="checkbox"/>	
	1: 100 <input type="checkbox"/>	
	1: 500 <input checked="" type="checkbox"/>	