

Κορυφή	X	Y
A	387.434,06	4.370.182,93
B	387.443,38	4.370.186,49
Γ	387.445,98	4.370.181,40
Δ	387.436,14	4.370.177,45
Εμβαδό:		59,42 m ²

ΣΥΝΤΕΤΑΓΜΕΝΕΣ (ΕΓΣΑ ' 87) ΤΩΝ ΚΟΡΥΦΩΝ ΠΟΥ ΟΡΙΖΟΥΝ ΤΗΝ ΠΕΡΙΟΧΗ (ΑΒΓΔ) ΣΥΝΟΙΚΗΣ ΕΚΤΑΣΗΣ 59,43m²

ΑΠΟΣΤΑΣΜΑ ΤΟΠΟΓΡΑΦΙΚΟΥ Γ.Υ.Σ. ΚΑΙΜΑΚΑΣ 1:5.000

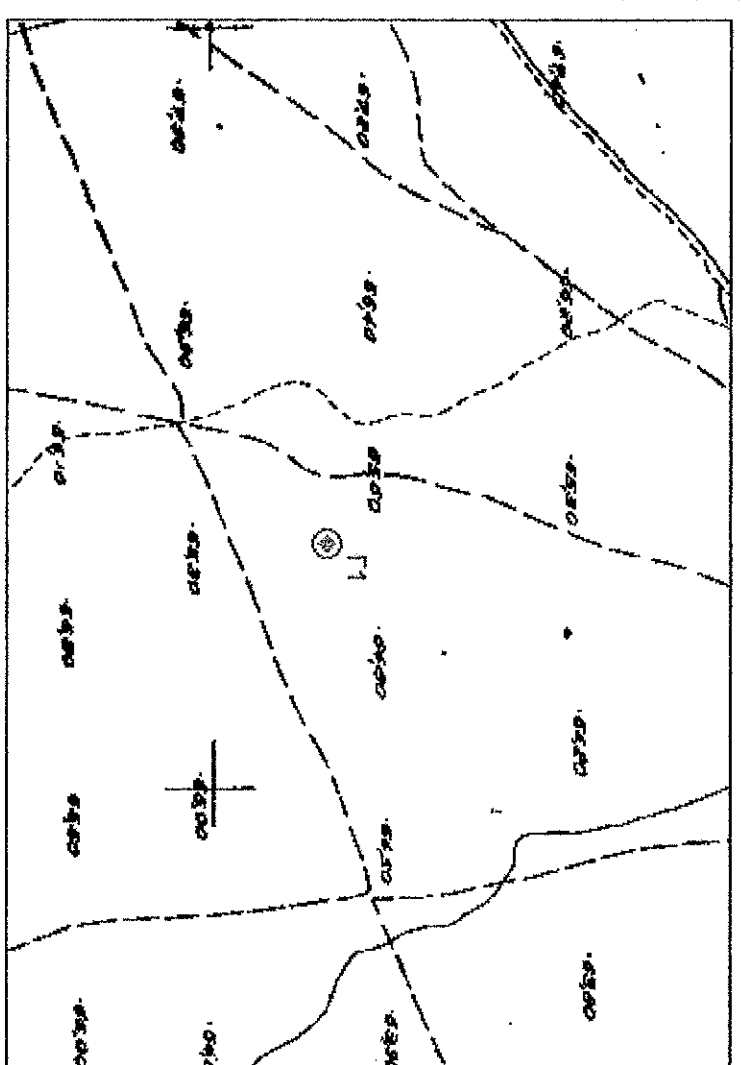

ΑΠΟΣΤΑΣΜΑ ΤΟΠΟΓΡΑΦΙΚΟΥ ΧΑΡΤΗ Γ.Υ.Σ. ΚΑΙΜΑΚΑΣ 1:50.000

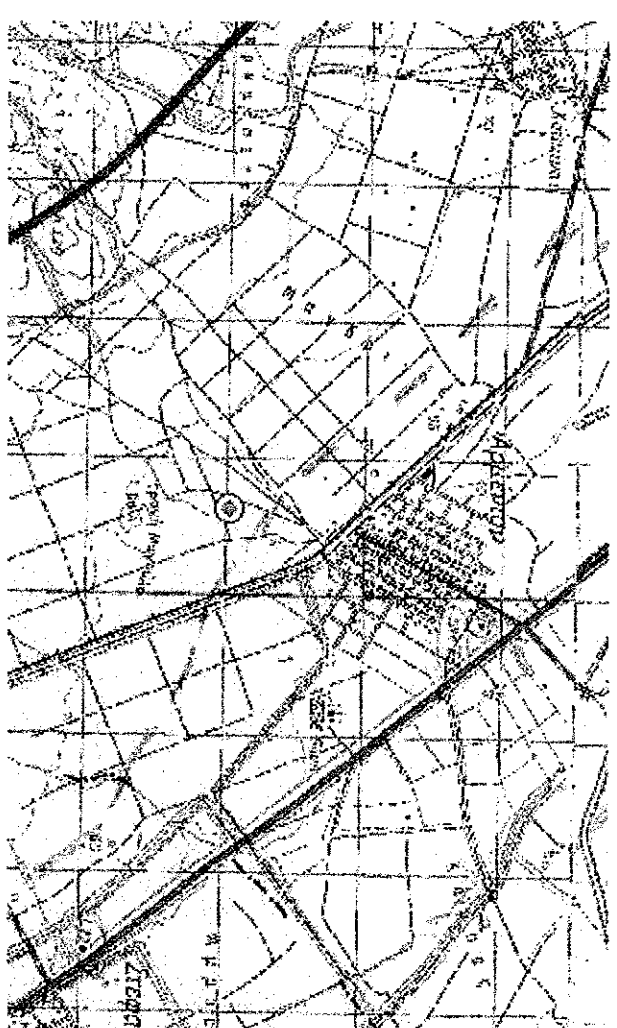

ΑΠΟΣΤΑΣΜΑ ΟΡΘΟΦΩΤΟΧΑΡΤΗ ΚΤΗΜΑΤΟΛΟΓΙΟΥ ΚΑΙΜΑΚΑΣ 1:2000

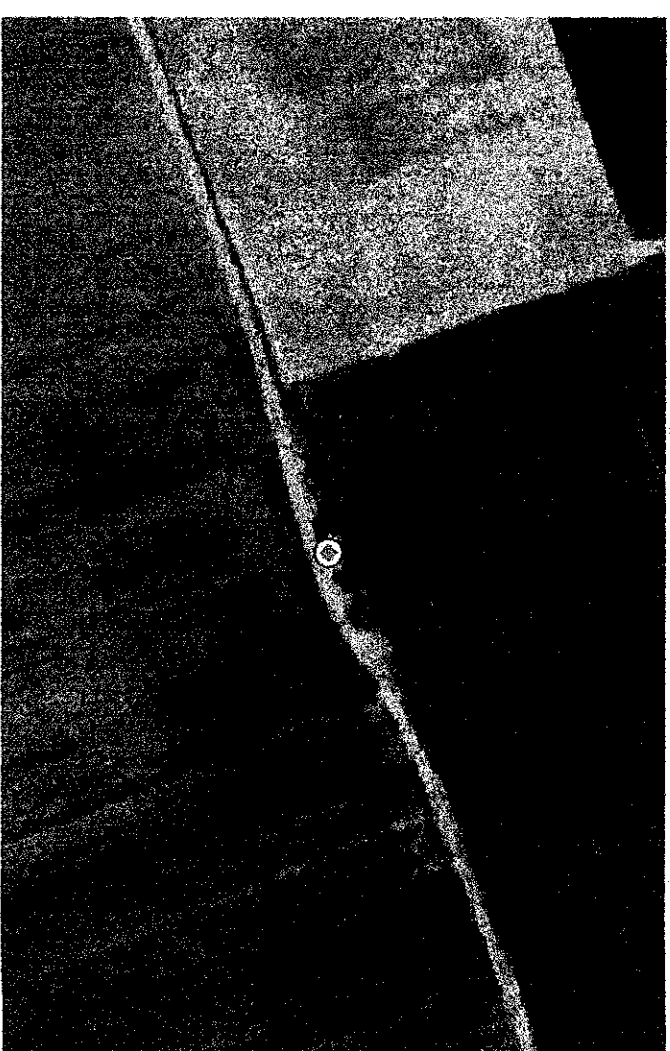

ΕΛΛΗΝΙΚΗ ΔΗΜΟΚΡΑΤΙΑ
ΠΕΡΙΦΕΡΕΙΑ ΘΕΣΣΑΛΙΑΣ
ΔΗΜΟΣ ΚΙΛΚΙΣ

ΤΟΠΟΓΡΑΦΙΚΟ ΔΙΑΓΡΑΜΜΑ
ΚΑΙΜΑΚΑΣ 1:100

ΕΡΓΟ:
ΤΟΠΟΓΡΑΦΙΚΗ ΑΠΟΤΥΠΩΣΗ ΕΠΙΦΑΝΕΙΑΣ ΑΒΓΔΕ,
ΕΜΒΑΔΟΥ Ε=59,42 m². ΕΝΤΟΣ ΤΗΣ ΟΠΟΙΑΣ ΥΦΙΣΤΑΤΑΙ
ΔΗΜΟΤΙΚΗ ΑΡΔΕΥΤΙΚΗ ΓΕΩΤΡΗΣΗ Γ1, ΣΤΗ ΘΕΣΗ
ΖΕΥΓΑΡΟΒΑΔΟ 2 ΤΗΣ Τ.Κ ΑΡΜΕΝΙΟΥ ΤΟΥ Δ. ΚΙΛΚΙΣ

ΣΧΕΔΙΟ 1
ΑΠΕΙΚΟΝΙΣΗ ΤΗΣ ΘΕΣΗΣ ΤΗΣ ΓΕΩΤΡΗΣΗΣ ΚΑΙ ΤΜΗΜΑ
ΤΗΣ ΔΗΜΟΤΙΚΗΣ ΕΚΤΑΣΗΣ ΠΟΥ ΒΡΙΣΚΕΤΑΙ Η ΓΕΩΤΡΗΣΗ

ΘΕΣΗ:
ΚΤΗΜΑΤΙΚΗ ΠΕΡΙΦΕΡΕΙΑ ΚΙΛΚΙΣ

ΕΡΓΟΔΟΤΗΣ:
ΔΗΜΟΣ ΚΙΛΚΙΣ

ΥΠΕΥΘΥΝΟΣ:

ΗΜΕΡΟΜΗΝΙΑ:
ΟΚΤΩΒΡΙΟΣ 2013

ΚΑΙΜΑΚΑ:
1:100

⊙ Γ1 Θέση της υφιστάμενης αρδευτικής γεώτρησης στην τοποθεσία Ζευγαροβαδο 2 της Τ.Κ Αρμενίου του Δήμου Κιλκίς, σε προβολικό ΕΓΣΑ ' 87
X:387/444
Y:4370181
H:63μ

Ο ΣΥΝΤΑΚΤΗΣ

ΖΩΗ ΚΡ. ΝΥΣΤΗ
ΠΕΡΙΦΕΡΕΙΑ ΘΕΣΣΑΛΙΑΣ
ΜΑΚΚΙΔΕΩΣ

ΘΕΩΡΗΣΗ

Α. Η. Αρμενίου
ΓΕΩΤΡΟΦΟΛΟΓΟΣ
ΕΠΙΧΕΙΡΗΣΙΑΚΟ ΚΑΤΑΣΤΑΣΙΑ

ΣΥΝΤΕΤΑΓΜΕΝΕΣ (ΕΓΣΑ ' 87) ΤΩΝ ΚΟΡΥΦΩΝ ΠΟΥ ΟΡΙΖΟΥΝ ΤΗΝ ΠΕΡΙΟΧΗ ΤΟΥ ΟΙΚΙΣΚΟΥ ΤΗΣ ΓΕΩΤΡΗΣΗΣ ΕΚΤΑΣΗΣ 3,7 m²

Κορυφή	X	Y
E	387.439,13	4.370.181,78
Z	387.441,67	4.370.183,29
H	387.442,40	4.370.182,41
Θ	387.439,77	4.370.180,66
Εμβαδό:		3,7 m ²

Το παρόν τεχνικό σχέδιο διατυπώθηκε σύμφωνα με τις απαιτήσεις της ΕΓΣΑ ' 87, στις 11/6/2013.

