

ΑΙΟΙΟΣΤΑΣΙΑ ΕΘΝΙΚΟΥ ΚΤΗΜΑΤΟΛΟΓΙΟΥ 1:500

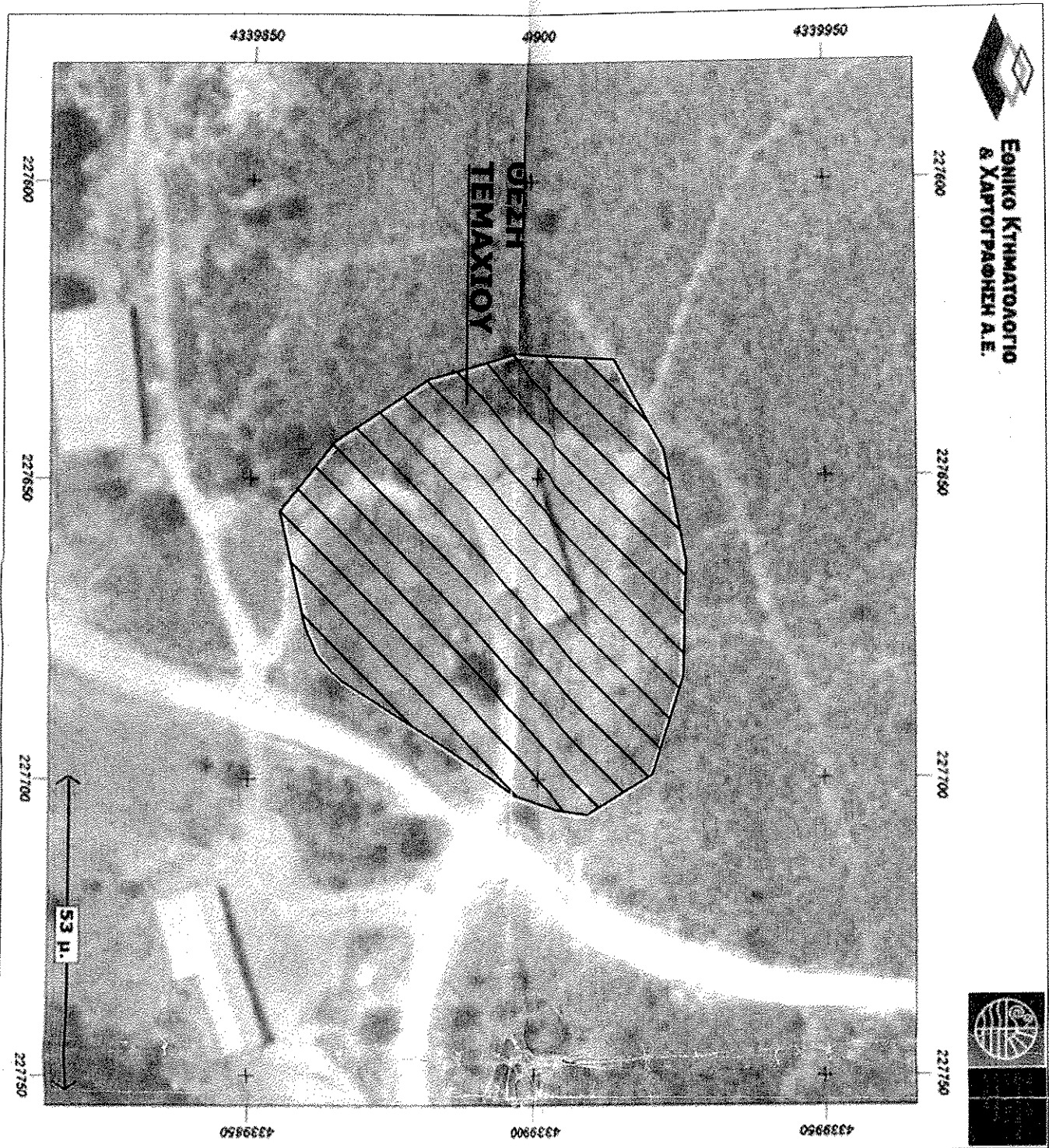

ΑΙΟΙΟΣΤΑΣΙΑ ΕΘΝΙΚΟΥ ΚΤΗΜΑΤΟΛΟΓΙΟΥ 1:5000



ΑΙΟΙΟΣΤΑΣΙΑ ΕΘΝΙΚΟΥ ΚΤΗΜΑΤΟΛΟΓΙΟΥ 1:5000

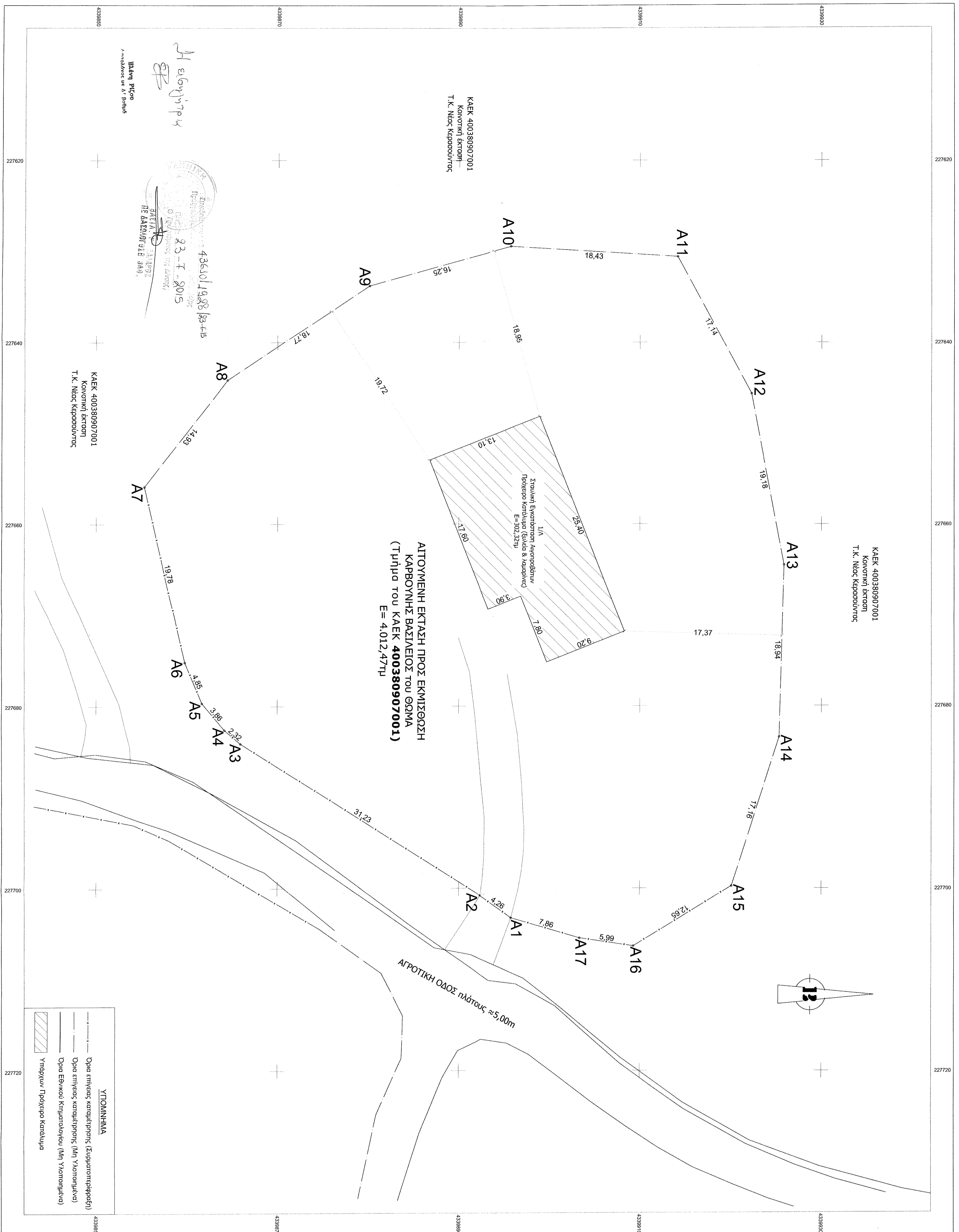

Table with 6 columns: Σημείο, Χ (m), Υ (m), Σημείο, Χ (m), Υ (m), Σημείο, Χ (m), Υ (m). It lists coordinates for points A1 through A17.

1. Το δείγμα είναι επιλεγμένο στο χώρο σύμφωνα με τον κανονισμό ΕΠΣΑ 87.
2. Ο δείγμας ανα σε βάθος αναδεικνύονται σωστά από τις συνθήκες του χώρου.
3. Η διάταξη των 30 σημείων είναι σύμφωνα με τον κανονισμό ΕΠΣΑ 87.

1.0 ΕΜΒΛΩΝ ΑΓΙΟΥΜΕΝΗΣ ΕΡΓΑΣΙΑΣ ΠΡΟΣ ΕΚΜΙΣΘΟΣΗ ΓΙΑ ΚΤΗΝΟΤΡΟΦΙΚΗ ΕΠΙΧΕΙΡΗΣΗ ΑΠΟ ΤΟΝ ΚΑΡΒΟΥΝΗ ΒΑΣΙΛΕΙΟ ΤΟΥ ΘΩΜΑ (ΤΜΗΜΑ ΤΟΥ ΚΑΕΚ 400380907001)

ΒΑΣΕΙ ΠΡΑΓΜΑΤΙΚΩΝ ΟΡΩΝ:
1.0.1 Εμβαδόν Τμήματος (ολοκλήρου με Είσοδο Καταστήριου):
Είναι με στοιχεία: (Α1, Α2, Α3, Α4, Α5, Α6, Α7, Α8, Α9, Α10, Α11, Α12, Α13, Α14, Α15, Α16, Α17, Α18) = 4.012,47 τμ.

1.1 ΥΠΟΡΥΘΙΣΕΙΣ ΚΑΤΑΚΕΥΣΕΩΣ:

1.1.1 Προβλεπόμενα κατασκευαστικά στοιχεία σύμφωνα με τον κανονισμό ΕΠΣΑ 87 είναι:

Table with 2 columns: ΟΜΟΙ ΔΟΜΗΣΗΣ ΕΚΤΟΣ ΣΥΜΒΛΟΥ ΚΑΙ ΕΚΤΟΣ ΟΙΚΙΣΜΟΥ and (ΤΕΧΝΙΚΟΙ ΟΡΟΙ ΔΟΜΗΣΗΣ). It lists technical specifications for the site.

ΕΙΔΙΚΕΣ ΔΙΑΤΑΞΕΙΣ ΓΙΑ ΠΕΡΙΟΡΙΣΤΗΡΟΠΟΙΗΚΑ ΚΤΗΜΑΤΑ (άρθρο 2, Π.Δ. 24-7-85)
Μετά από γνώμη της Δ.Υ.Π. Αγροτικής Οικονομικής & Κτηνιατρικής και του αρμόδιου Συμβουλίου Αγροοικονομικής επιμελέσεως, προβάλλονται ως προς:

- a) Για την κατασκευή του ενός κτιρίου (αφ. 2 παρ. 1α)
b) Για το ποσοστό κάλυψης έως 30% (αφ. 2 παρ. 1β)
γ) Για το ύψος των κτιρίων (αφ. 2 παρ. 1γ)
δ) Για τις αποστάσεις από τα όρια της οφικής που δεν μπορεί να είναι μικρότερες των οφικών των κτιρίων και αποστάσεις όχι μικρότερη από 5,00μ (αφ. 2 παρ. 1δ)
ε) Για το ανεκτάκτιστο ύψος που μπορεί να φθάσει το 0,90 (αφ. 2 παρ. 1ε)
στ) Για το ανεκτάκτιστο ύψος που μπορεί να φθάσει το 3,30 (αφ. 2 παρ. 1ε)
ζ) Για το στέγαστρο των πρεσβύτων (αφ. 2 παρ. 1στ)

ΔΗΛΩΣΗ ΔΙΔΟΥΣΗΣ (Ν.Α.493/2011)
Ο κτηνίατρος υπογράφωντος κατόπιν της διαθήκης του θύλου δηλώνει ότι:
α) το όριο του κτηματολογίου με στοιχεία (Α1, Α2, Α3, Α4, Α5, Α6, Α7, Α8, Α9, Α10, Α11, Α12, Α13, Α14, Α15, Α16, Α17, Α18) σύμφωνα με τα στοιχεία της διαθήκης, συμπεριλαμβανομένης της διαθήκης, και
β) επιβεβαιώνει για την οφική των δηλωμένων ορίων του κτηματολογίου.

Ο ΔΗΛΩΝ

Ελάχιστες απαιτήσεις μηχανοκίνητων οχημάτων από διαφοράς χιλίων
Ν. 4056/ΠΑΡΑΤΗΜΑΤΑ ΠΙΝΑΚΑΣ 2

Table with 2 columns: οχήματα and Αρ. οχημ. όχημα. It lists vehicle categories and their corresponding numbers.

Table with 2 columns: οχήματα and Αρ. οχημ. όχημα. It lists vehicle categories and their corresponding numbers.

ΤΕΧΝΙΚΟ ΓΡΑΦΕΙΟ ΜΕΛΕΤΩΝ ΚΑΤΑΣΤΡΟΦΩΝ
ΠΑΝΑΓΙΩΤΗΣ Ν. ΖΑΦΕΙΡΗΣ
ΠΡΟΔΙΡΚΤΗΣ ΜΗΧΑΝΙΚΟΣ

ΚΑΡΒΟΥΝΗΣ ΒΑΣΙΛΕΙΟΣ του ΘΩΜΑ
ΕΠΤΟ
ΑΔΕΙΑ ΕΚΚΑΤΑΣΤΑΣΗΣ ΚΤΗΝΟΤΡΟΦΙΚΗΣ ΜΟΝΑΔΑΣ - ΠΡΟΧΕΙΡΟ ΚΑΤΑΝΥΜΑ (ΑΙΟΙΟΡΡΩΤΑ-167 ΖΩΝ)

ΤΟΠΟΓΡΑΦΙΚΟ ΔΙΑΓΡΑΜΜΑ
ΠΙΝΑΚΑΣ ΕΚΔΑΞΙΩΤΩΝ ΑΙΟΙΟΣΤΑΣΙΩΝ

ΧΡΟΝΟΣ: ΑΠΡΙΛΙΟΣ 2015
ΥΠΟΓΡΑΦΗ: ΣΦΡΑΓΙΔΑ

ΠΑΝΑΓΙΩΤΗΣ Ν. ΖΑΦΕΙΡΗΣ
ΑΡΧΙΤΕΚΤΟΝΟΣ ΜΗΧΑΝΙΚΟΣ
ΜΕΛΟΣ Τ.Ε.Α. ΑΔΕΛΦ. ΜΗΤΡΩΟΥ 1279
ΜΙΝΙΖΑΝΟΥ 106, ΤΗΛΕΦΩΝΟΝ 200/434
Τ.Κ. 11528, ΑΘΕΝΕΣ, Τ.Κ. 11528, ΑΘΕΝΕΣ
Τ.Κ. 11528, ΑΘΕΝΕΣ, Τ.Κ. 11528, ΑΘΕΝΕΣ