

# ΤΟΠΟΓΡΑΦΙΚΟ ΔΙΑΓΡΑΜΜΑ

ΚΛΙΜΑΚΑ 1: 500

ΙΔΙΟΚΤΗΣΙΑ : ΙΩΑΝΝΗΣ ΚΟΛΛΙΑΣ

ΕΚΤΟΣ ΤΩΝ ΕΓΚΕΚΡΙΜΕΝΩΝ ΟΡΙΩΝ  
ΟΙΚΙΣΜΟΥ : ΠΟΡΤΟ ΜΠΟΥΦΑΛΟ  
ΔΗΜΟΥ : ΚΥΜΗΣ - ΑΛΙΒΕΡΙΟΥ  
ΘΕΣΗ :

ΠΑΡΑΤΗΡΗΣΗ : Τα όρια τα υπέδειξε ο ιδιοκτήτης.

**Ε** Α.Β.Γ.....Σ.Τ.Α. = **5.761,70τ.μ.**

## ΥΠΕΥΘΥΝΗ ΔΗΛΩΣΗ (Ν.651/77)

Ο ΥΠΟΓΡΑΦΩΝ ΜΗΧΑΝΙΚΟΣ ΔΗΛΩΝΩ ΥΠΕΥΘΥΝΑ  
ΒΑΣΕΙ ΤΟΥ (ν.651/77) ΟΤΙ ΤΟ ΕΜΦΑΙΝΟΜΕΝΟ ΥΠΟ  
ΣΤΟΙΧΕΙΑ : **Α.Β.Γ.Δ.....Ρ.Σ.Τ.Α** ΑΓΡΟΤΕΜΑΧΙΟ  
ΤΟΥ ΠΑΡΟΝΤΟΣ ΤΟΠΟΓΡΑΦΙΚΟΥ ΔΙΑΓΡΑΜΜΑΤΟΣ  
ΕΙΝΑΙ ΑΡΤΙΟ ΚΑΙ ΟΙΚΟΔΟΜΗΣΙΜΟ ΣΥΜΦΩΝΑ ΜΕ  
ΤΙΣ ΙΣΧΥΟΥΣΕΣ ΠΟΛΕΟΔΟΜΙΚΕΣ ΔΙΑΤΑΞΕΙΣ.

ΑΛΙΒΕΡΙ 01 / 2015  
- Ο ΔΗΛΩΝ & ΣΥΝΤΑΞΑΣ ΜΗΧΑΝΙΚΟΣ -

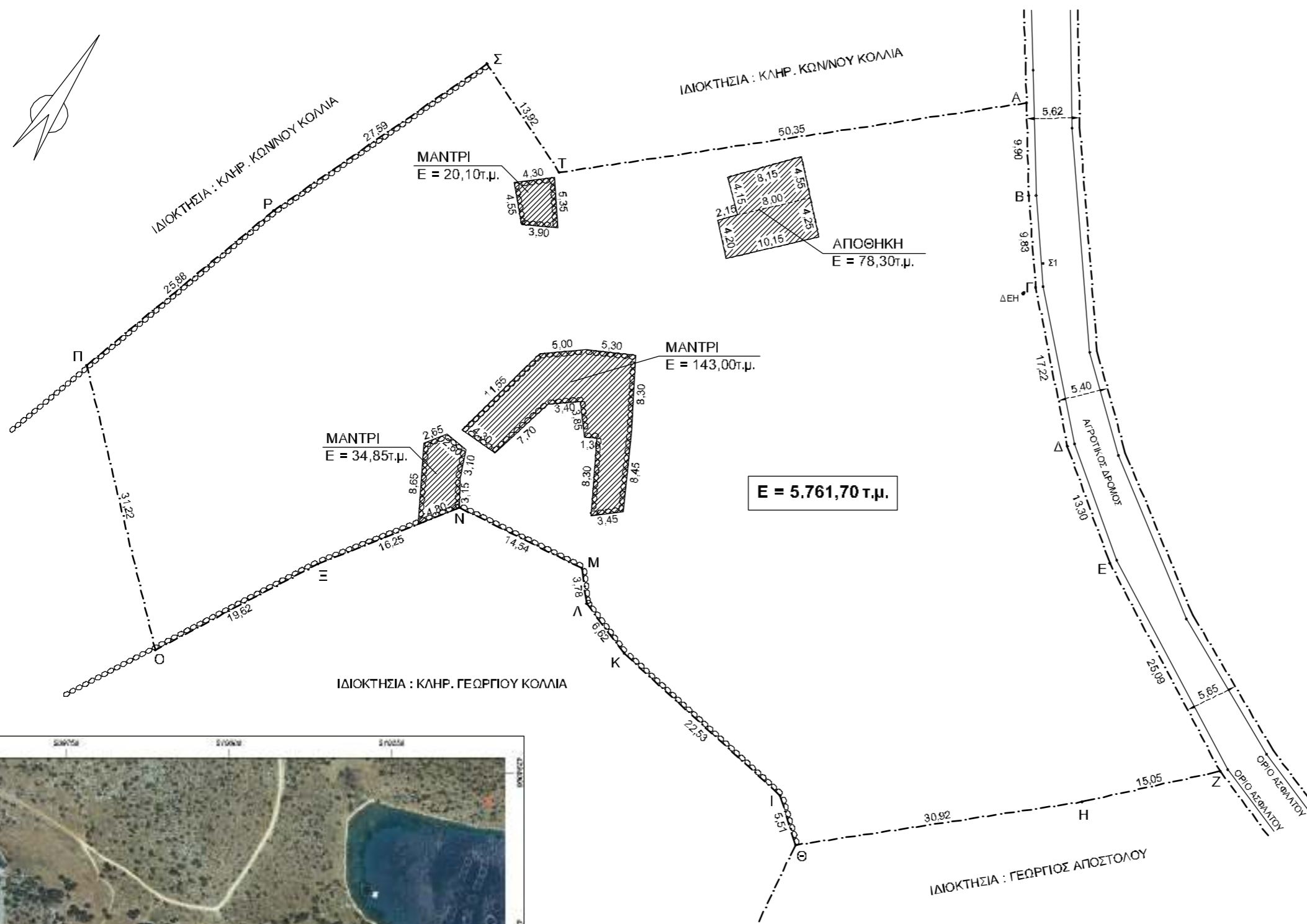

ΑΠΟΣΠΑΣΜΑ ΟΡΘΟΦΩΤΟΓΡΑΦΙΑΣ ΚΤΗΜΑΤΟΛΟΓΙΟΥ

### ΕΝΙΑΙΟ ΓΕΩΔΑΙΤΙΚΟ ΣΥΣΤΗΜΑ ΣΥΝΤΕΤΑΓΜΕΝΩΝ (ΕΓΣΑ 87)

**ΕΜΒΑΔΟΝ : Ε = 5.761,70 τ.μ.**

A : X=509826.0422 Y=4233666.1234  
B : X=509831.5608 Y=4233657.9091  
Γ : X=509837.4641 Y=4233650.0454  
Δ : X=509849.3867 Y=4233637.6251  
Ε : X=509859.9213 Y=4233629.5142  
Ζ : X=509881.7501 Y=4233617.1472  
Η : X=509871.1160 Y=4233606.4976  
Θ : X=509847.8066 Y=4233586.1803  
Ι : X=509843.6098 Y=4233589.7439  
Κ : X=509821.4157 Y=4233593.6099  
Λ : X=509815.2062 Y=4233595.9163  
Μ : X=509812.7880 Y=4233598.8183

M : X=509812.7880 Y=4233598.8183  
N : X=509798.3272 Y=4233597.2660  
Ξ : X=509788.7985 Y=4233584.0991  
Ο : X=509779.1014 Y=4233567.0464  
Π : X=509756.6205 Y=4233588.7120  
Ρ : X=509764.5705 Y=4233613.3379  
Σ : X=509775.3227 Y=4233638.7470  
Τ : X=509788.0416 Y=4233633.0965  
Α : X=509826.0422 Y=4233666.1234