

ΤΟΠΟΓΡΑΦΙΚΟ ΔΙΑΓΡΑΜΜΑ

ΚΛΙΜΑΚΑ 1: 250

ΙΔΙΟΚΤΗΣΙΑ : ΕΥΑΓΓΕΛΟΣ ΤΣΑΛΑΣ

ΕΚΤΟΣ ΤΩΝ ΕΓΚΕΚΡΙΜΕΝΩΝ ΟΡΙΩΝ
ΟΙΚΙΣΜΟΥ : ΠΑΡΑΜΕΡΗΤΕΣ
ΔΗΜΟΥ : ΚΥΜΗΣ - ΑΛΙΒΕΡΙΟΥ
ΘΕΣΗ :

ΠΑΡΑΤΗΡΗΣΗ : Τα όρια τα υπέδειξε ο ιδιοκτήτης.

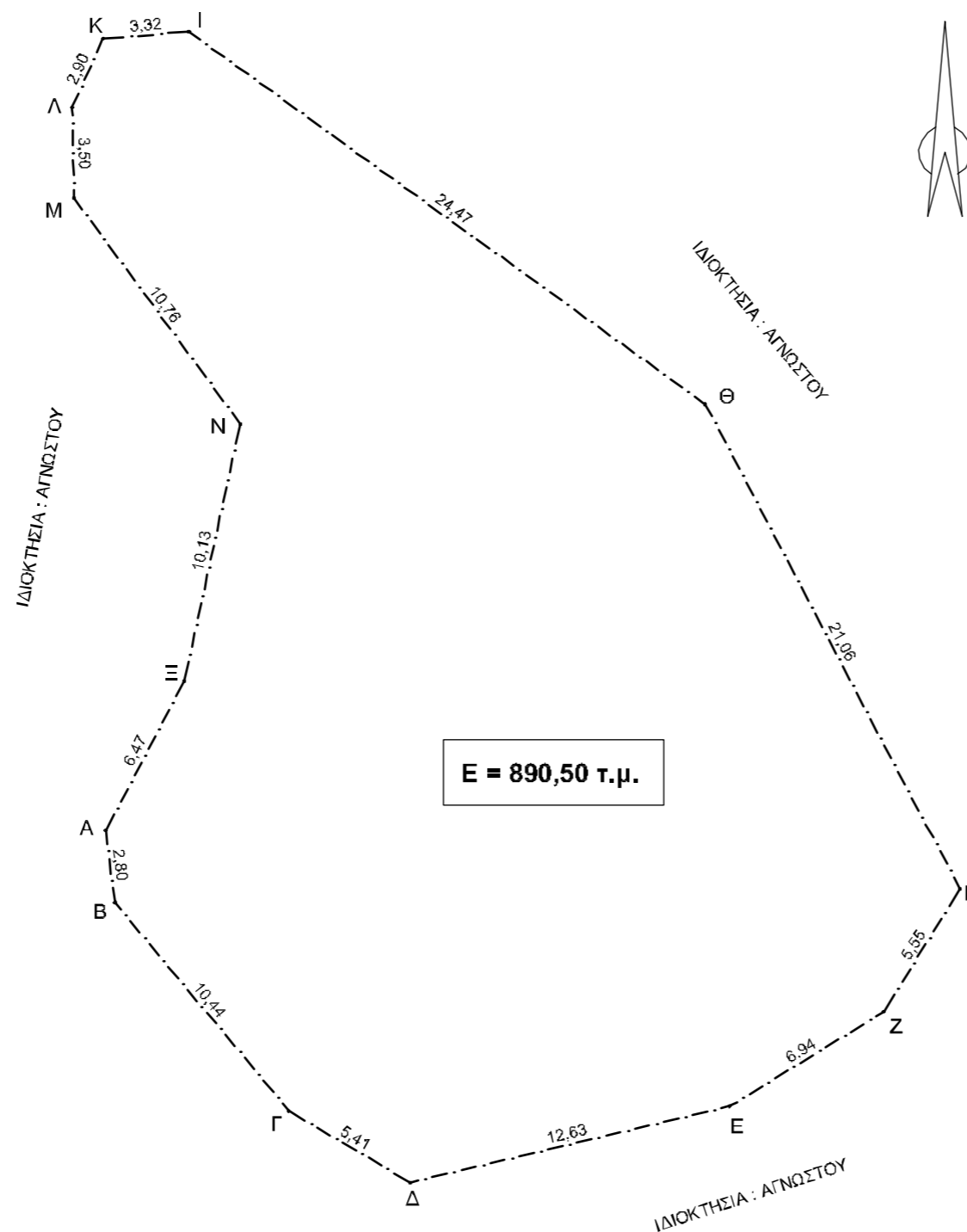

ΕΝΙΑΙΟ ΓΕΩΔΑΙΤΙΚΟ ΣΥΣΤΗΜΑ ΣΥΝΤΕΤΑΓΜΕΝΩΝ (ΕΓΣΑ 87)

ΕΜΒΑΔΟΝ : Ε = 890,50 τ.μ.

A : X=502292.9141 Y=4258483.5163
B : X=502299.5972 Y=4258475.4975
Γ : X=502304.2603 Y=4258472.7457
Δ : X=502316.5485 Y=4258475.6733
E : X=502322.4638 Y=4258479.3075
Z : X=502325.4025 Y=4258484.0183
H : X=502315.6086 Y=4258502.6608
Θ : X=502295.7671 Y=4258516.9841
I : X=502292.4599 Y=4258516.7197
K : X=502291.2695 Y=4258514.0737
Λ : X=502291.3533 Y=4258510.5787
M : X=502297.7280 Y=4258501.9075
N : X=502295.5819 Y=4258492.0075
Ξ : X=502292.5569 Y=4258486.2931
Α : X=502292.9141 Y=4258483.5163

Ε Α.Β.Γ.....Ν.Ξ.Α. = **890,50τ.μ.**

ΥΠΕΥΘΥΝΗ ΔΗΛΩΣΗ (Ν.651/77)

Ο ΥΠΟΓΡΑΦΩΝ ΜΗΧΑΝΙΚΟΣ ΔΗΛΩΝΩ ΥΠΕΥΘΥΝΑ
ΒΑΣΕΙ ΤΟΥ (ν.651/77) ΟΤΙ ΤΟ ΕΜΦΑΙΝΟΜΕΝΟ ΥΠΟ
ΣΤΟΙΧΕΙΑ : **Α.Β.Γ.Δ.....Μ.Ν.Ξ.Α.** ΑΓΡΟΤΕΜΑΧΙΟ
ΤΟΥ ΠΑΡΟΝΤΟΣ ΤΟΠΟΓΡΑΦΙΚΟΥ ΔΙΑΓΡΑΜΜΑΤΟΣ
ΕΙΝΑΙ **ΜΗ** ΑΡΤΙΟ ΚΑΙ **ΜΗ** ΟΙΚΟΔΟΜΗΣΙΜΟ ΣΥΜΦΩΝΑ
ΜΕ ΤΙΣ ΙΣΧΥΟΥΣΕΣ ΠΟΛΕΟΔΟΜΙΚΕΣ ΔΙΑΤΑΞΕΙΣ.

ΑΛΙΒΕΡΙ 06 / 2015
- Ο ΔΗΛΩΝ & ΣΥΝΤΑΞΑΣ ΜΗΧΑΝΙΚΟΣ -

ΚΩΣΤΑΣ ΜΑΣΤΡΟΚΩΣΤΑΣ
ΠΤΥΧΙΟΥΧΟΣ ΠΟΛΙΤΙΚΟΣ ΜΗΧΑΝΙΚΟΣ Τ.Ε.
ΠΟΛΙΤΙΚΩΝ ΔΟΜΙΚΩΝ ΕΡΓΩΝ
Α.Μ. ΕΕΤΕΜ 9546 - Α.Μ. ΤΕΕ 9267
ΑΦΜ 024462237 - ΔΟΥ ΚΥΜΗΣ
ΑΛΙΒΕΡΙ ΕΥΒΟΙΑΣ - ΤΗΛ. 22230 22625