

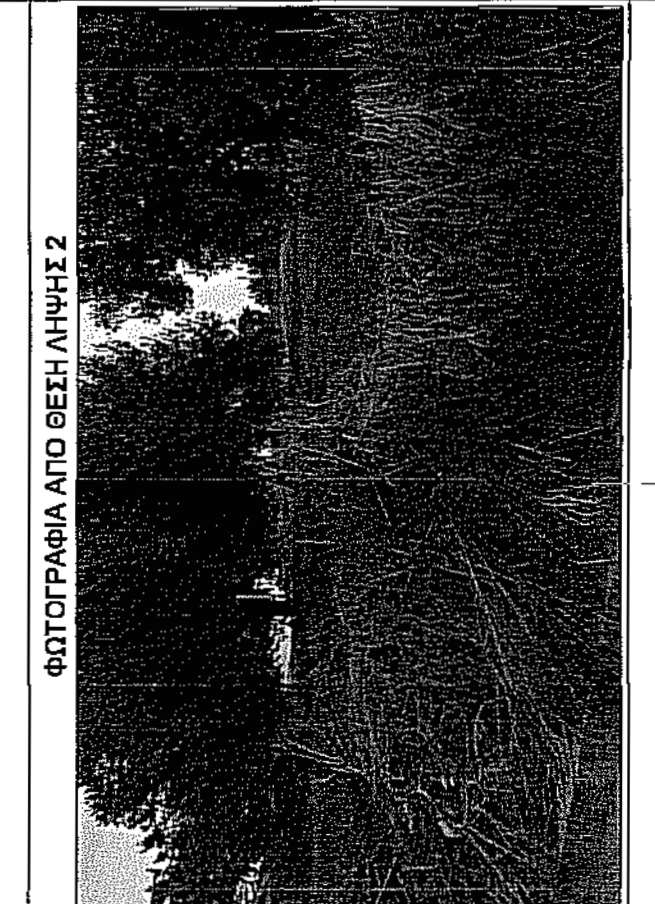

ΦΩΤΟΓΡΑΦΙΑ ΑΠΟ ΒΕΝΗ ΑΨΗΦΗΣ 1

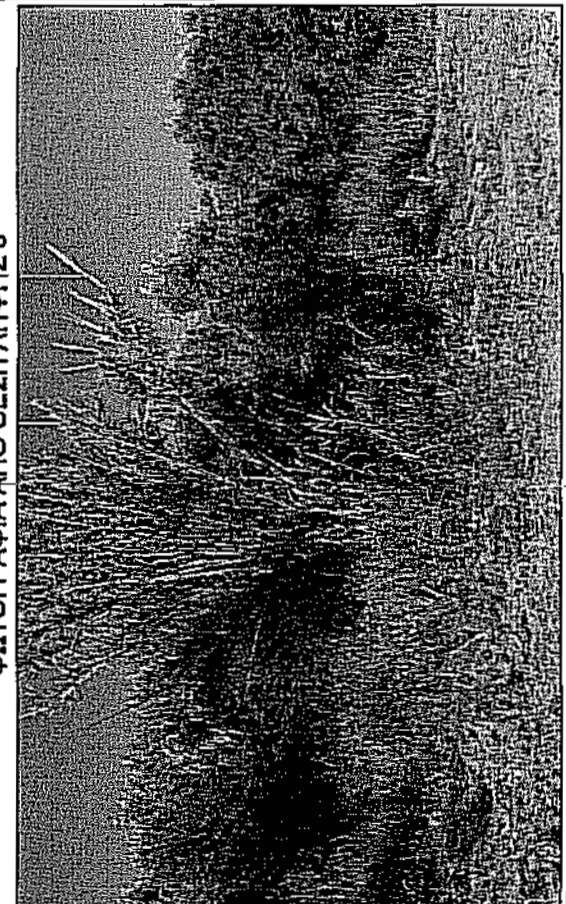

ΦΩΤΟΓΡΑΦΙΑ ΑΠΟ ΒΕΝΗ ΑΨΗΦΗΣ 2



ΦΩΤΟΓΡΑΦΙΑ ΑΠΟ ΒΕΝΗ ΑΨΗΦΗΣ 3

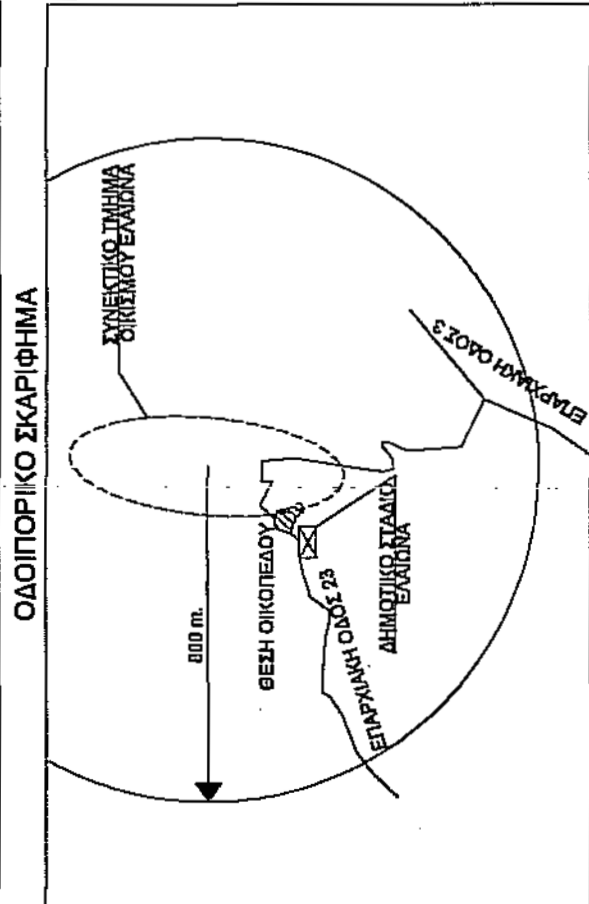

ΠΑΡΑΤΗΡΗΣΕΙΣ  
 α) Το δρόμο είναι ενταχισμένο στο κεντρικό δίκτυο αντιπλημμύρας  
 ΕΓΣΑ '97 και η αποχέτευση πραγματοποιήθηκε με το δικαίωμα φυσικού  
 δικαιώματος  
 β) Οι διαστάσεις και το είδος των υπολογισμένων αναλύονται από τις στήλες  
 κρημνών  
 γ) Η έμφυση από το ΕΓΣΑ '97 πραγματοποιήθηκε με σύστημα GPS και  
 κάμερα ψηφιακή του Ελληνικού Σπηλιόματις - Ενταχισμένο - ΗΡΕΩΣ

ΥΠΟΚΗΦΗΜΑ	
---	ΟΡΙΑ ΓΗΠΕΔΟΥ
---	ΟΡΙΑ ΟΙΚΟΝΟΜ. ΔΙΟΙΚΤ.
---	ΟΡΟΛΟΓΙΟ ΟΜΟΡΘΙΑΣ
---	ΠΕΡΙΦΡΑΣΗ
---	ΣΤΟΙΜΕΑ ΑΠΟ ΣΥΝΦΩΛΕΝΑ
---	ΟΡΟ ΟΔΟΧΡΩΜΑΤΟΣ
---	ΑΣΦΑΛΤΟΣ
---	ΥΠΟΚΡΕΤΤΕΣ ΑΠΟΣΤΑΣΕΩΣ
---	ΑΠΟ ΟΡΑ
---	ΥΨΟΜΕΤΡΑ ΕΛΑΘΙΝΟΣ
---	ΚΤΙΣΜΑΤΑ
---	ΒΕΝΗ ΑΨΗΦΗΣ ΦΩΤΟΓΡΑΦΙΑΣ
---	ΠΡΑΞΕΙΣ

ΣΗΜΕΙΟ	X	Y	ΜΗΚΟΣ
1	276397.85	4180120.74	6.17
2	276399.26	4180176.42	7.10
3	276392.01	4180183.30	10.69
4	276396.82	4180183.29	7.94
5	276400.91	4180203.12	3.11
6	276400.91	4180203.12	3.11
7	276400.91	4180207.40	4.95
8	276406.05	4180209.38	4.03
9	276409.99	4180210.26	7.30
10	276417.29	4180210.51	6.44
11	276420.52	4180214.17	7.63
12	276420.52	4180214.17	6.26
13	276428.23	4180208.14	6.28
14	276434.23	4180206.74	7.89
15	276442.07	4180205.18	2.95
16	276442.55	4180199.82	2.83
17	276444.88	4180187.82	12.23
18	276449.43	4180171.45	15.99
19	276453.63	4180158.85	8.33
20	276455.82	4180150.81	12.99
21	276457.46	4180141.96	4.04
22	276457.51	4180142.23	3.93
23	276454.76	4180149.10	27.40
24	276419.66	4180166.30	9.56
25	276411.16	4180169.68	23.33
26	276397.85	4180120.74	23.33

ΕΜΒΛΟΜΕΤΡΗΣΗ ΓΗΠΕΔΟΥ  
 Ε=1/2 Σ(Ω + ΩΗ+1)(ΨΗ - ΨΗ+1)  
 Ε = 2622,50 μ<sup>2</sup>

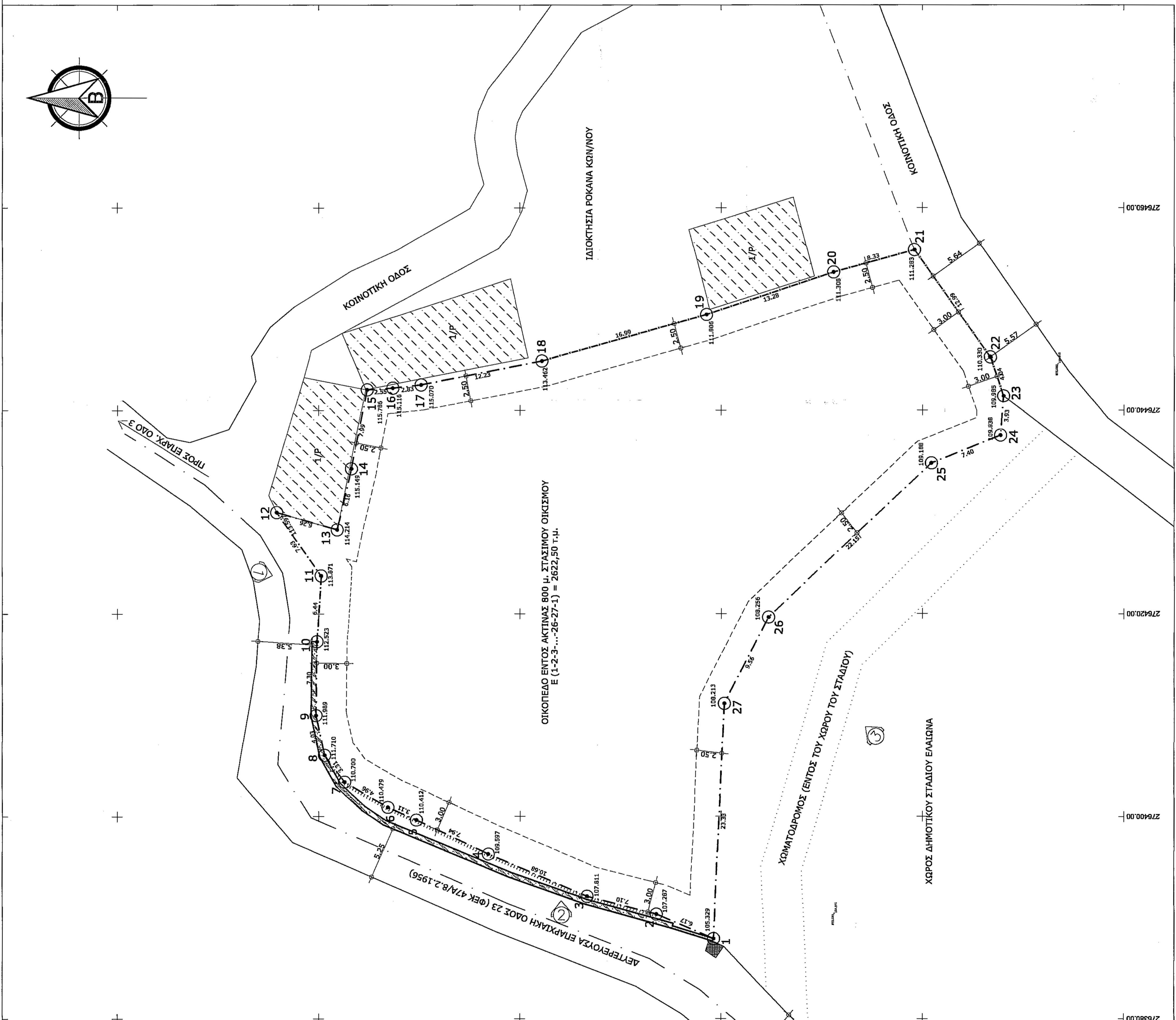

ΔΗΛΩΣΗ ΔΙΟΚΤΗΤΗ (Ν. 463/2011)

Διότι υπάκουσα επί το όριο του ακριβούς με στοιχεία \*2-3...-26-27-1\* και με επίβαση 2622,50 μ<sup>2</sup>, που βρίσκονται στη θέση...  
 ΟΡΙΩΝ ΔΙΑΚΟΤΗΤΑΣ  
 α) 23700/13-4-1981, Αρκεταμπαράδα αυτώντου, Συμβολαιογράφου Πύργου Παναγιώτου Ιωάννου Πύργου.

ΟΡΙΟΙ ΔΟΜΗΣΗΣ  
 ΟΙΚΙΣΜΟΙ ΚΑΤΩ ΤΩΝ 2000 ΚΑΤΟΙΚΩΝ (ΠΛ.24-4/3-5-1985 (ΦΕΚ 181Α) & ΦΕΚ 289 Α.Π.Δ.11-2011 & ΦΕΚ 719 Δ.24-12-1980)  
 Δ.ΣΤΟΙΧΕΙΑ ΠΛ.ΘΕΣΗ ΟΙΚΟΠΕΔΟΥ - ΟΙΚΙΣΜΟ ΕΛΛΑΔΙΑΣ:  
 ΟΙΚΙΣΜΟΣ ΕΛΛΑΔΙΑΣ - ΘΕΣΗ/ΛΕΚΑΔΑ (ΕΝΤΟΣ ΟΙΚΙΣΜΟΥ - ΕΚΤΟΣ Ζ.Ο.Ε.):  
 ΟΙΚΙΣΜΟΣ ΚΑΤΩ ΤΩΝ 2000 ΚΑΤΟΙΚΩΝ ΗΗ ΟΡΟΘΕΤΗΜΕΝΟΣ  
 ΟΙΚΙΣΜΟΣ ΚΑΤΩ ΤΩΝ 2000 ΚΑΤΟΙΚΩΝ ΗΗ ΟΡΟΘΕΤΗΜΕΝΟΣ  
 ΣΤΑΣΙΜΟΣ (ΟΡΑ ΟΙΚΙΣΜΟΥ ΑΚΤΙΝΑ 800 ΜΕΤΡΩΝ ΑΠΟ ΚΕΝΤΡΟ ΤΟΥ - ΦΕΚ 719 Δ.24-12-1980)

ΔΗΛΩΣΗ ΜΕΦΑΝΙΚΟΥ (Ν. 651/1977)  
 Διότι υπάκουσα με το νόμο για το γήπεδο με στοιχεία \*2-3...-26-27-1\* και με επίβαση 2622,50 μ<sup>2</sup>, που βρίσκονται στη θέση...  
 Λογιστικά της Τ.Κ. Ελασσόνα της διαμαρτυρίας Πύργου στο Δήμο Πύργου ότι:  
 ένα όριο και ακαθόριστο κατά κανόνα ως προς το είδος και τις διαστάσεις σύμφωνα με τις Πολυκατοικίες Διατάξεις που ισχύουν σήμερα, βρίσκονται εντός ορίων, εκτός Γ.Π.Σ., εκτός Ζ.Ο.Ε. και δεν εμπίπτει στις διατάξεις του νόμου 1327/83 περί εισαγωγής σε γη και χυλίου. Επίσης, ενός αυτού δεν διόγκεται ενόψει γραμμή ύψους τάσης ΔΕΗ, οριζώντος φυσικού ορίου ή όριο σε απόσταση μικρότερη των 20 μέτρων.

Ο ΜΗΧΑΝΙΚΟΣ  
**ΣΤΑΥΡΟΣ ΔΟΥΚΑΛΙΔΗΣ**  
 ΔΙΠΛΩΜΑΤΟΛΟΓΗΤΗΣ ΜΗΧΑΝΙΚΟΣ  
 ΑΔΕΛΦΟΤΗΤΗΣ ΠΑΤΡΙΩΝ  
 ΜΕΛΟΣ ΣΕΒΑΣΤΟΥ ΕΝΩΣΗΣ ΜΗΧΑΝΙΚΩΝ  
 Π.Ε.Σ.Ε.Α. (ΠΕΡΩΝ)  
 Α.Α.Μ. 501216236 - Δ.Ο.Υ. ΠΥΡΓΟΥ

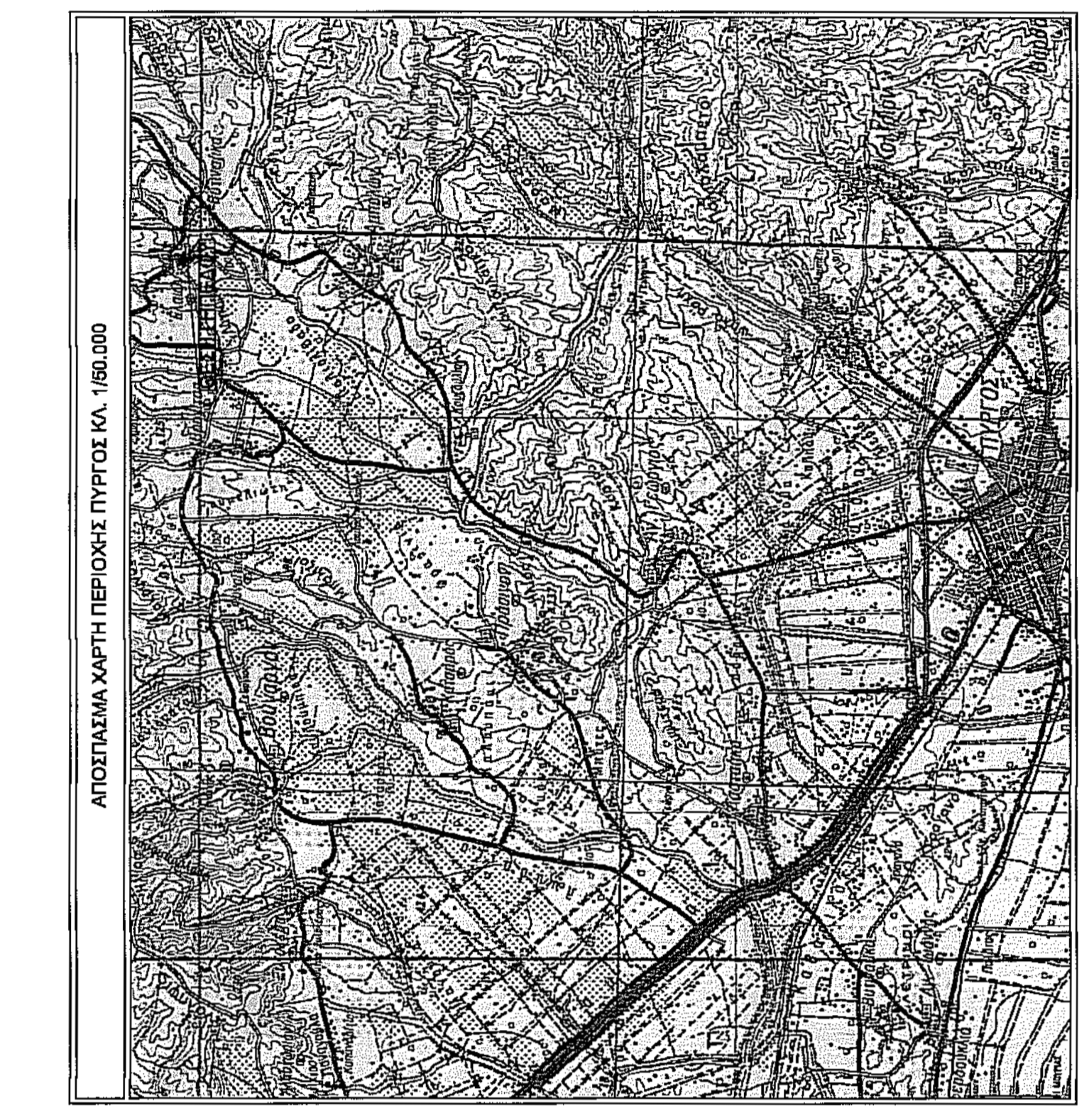
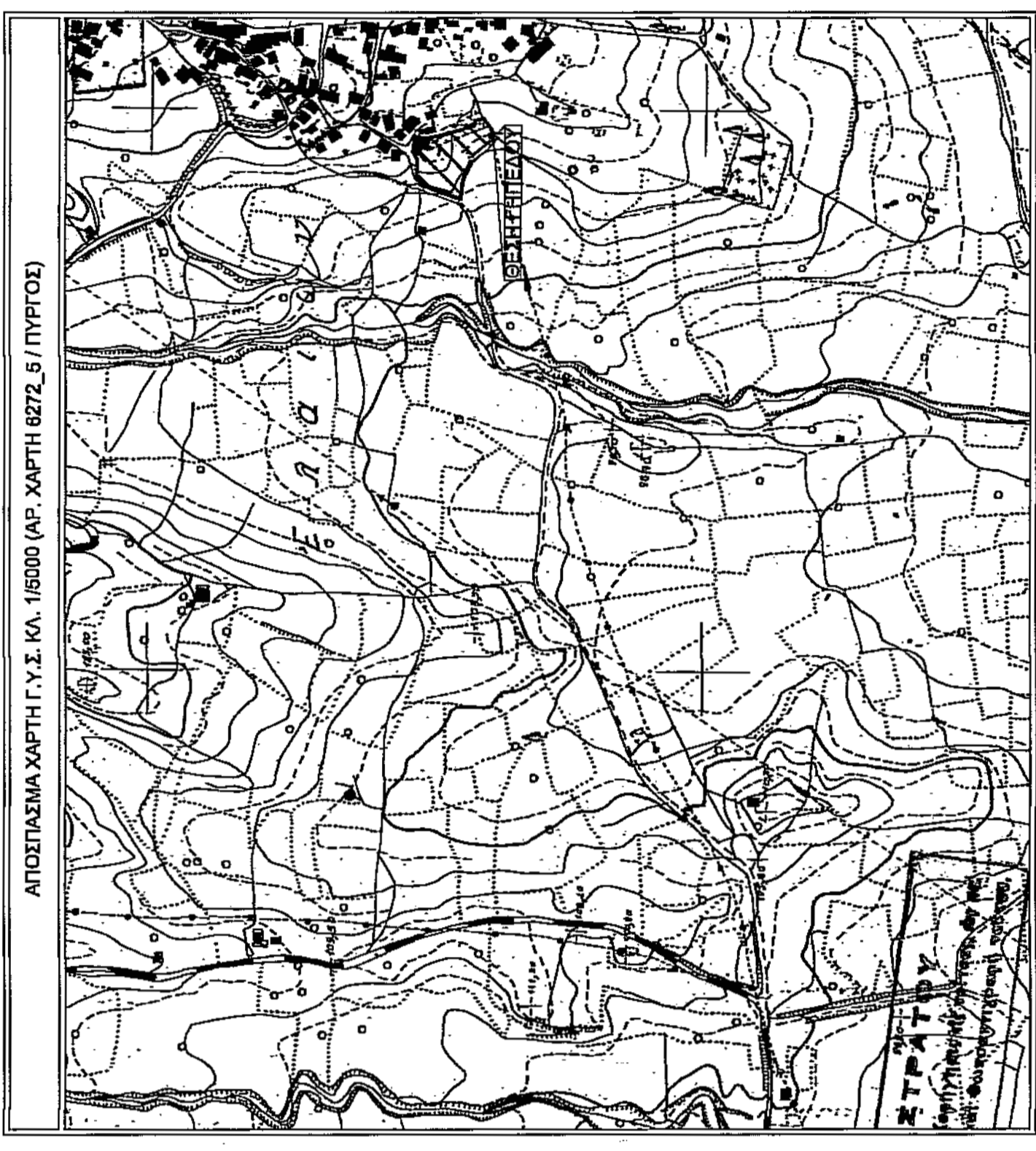

**ΕΜΒΛΑΝΑ**  
 Επιβαση ακριβούς: Ε (1-2-3...-26-27-1) = 2622,50 μ<sup>2</sup>  
**ΥΠΟΓΡΑΦΕΣ**  
**ΥΠΟΓΡΑΦΗ**  
**ΥΠΟΓΡΑΦΗ**  
**ΥΠΟΓΡΑΦΗ**  
**ΥΠΟΓΡΑΦΗ**  
**ΥΠΟΓΡΑΦΗ**  
**ΥΠΟΓΡΑΦΗ**

**ΣΑΜΑΝΤΑΣ ΤΡΥΦΩΝΑΣ ΤΟΥ ΚΩΝ/ΝΟΥ**  
**ΣΥΝΤΑΞΗ ΤΟΠΟΓΡΑΦΙΚΟΥ ΔΙΑΓΡΑΜΜΑΤΟΣ ΔΙΟΙΚΤΗΣΙΑΣ**  
**ΘΕΣΗ**  
 \*ΛΑΓΚΑΛΗ Τ.Κ. ΕΛΛΑΔΙΑΣ ΔΗΜΟΥ ΠΥΡΓΟΥ Π.Ε. ΗΛΕΙΑΣ (ΕΚΤΟΣ ΣΧΕΔΙΟΥ - ΕΚΤΟΣ Ζ.Ο.Ε.)  
**ΜΕΛΕΤΗΤΗΣ**  
**ΜΠΑΛΙΟΥΚΟΣ Δ. ΣΤΑΥΡΟΣ**

**ΑΡ. ΣΧΕΔΙΟΥ**  
**Α1**  
**ΤΟΠΟΓΡΑΦΙΚΟ ΔΙΑΓΡΑΜΜΑ**  
**Β.Ε.Μ.Α**  
**ΚΑΙΜΑΚΑΣ 1:200**  
**ΧΕΡΣΟΣ ΜΕΛΕΤΗΣ: ΙΟΥΝΙΟΣ 2015**  
**ΥΠΟΓΡΑΦΗ - ΣΦΡΑΓΙΔΑ**  
**ΕΓΚΡΙΣΗ**  
 Το προς υπογραφή διαγράμμα συντάχθηκε στο: **21.5.2015** / **28.5.2015** / **2.6.2015**, περίη κατασκευαστικά του Διότιμου Πύργου με μέτρο **1:200**.

**Π.Ρ.Α.Π.Η**  
 ΕΛΛΗΝΙΚΗ ΔΗΜΟΚΡΑΤΙΑ  
 ΥΠΟΥΡΓΕΙΟ ΠΑΙΔΕΙΑΣ, ΕΡΕΥΝΑΣ ΚΑΙ ΘΡΗΣΚΕΥΜΑΤΩΝ  
 ΙΝΣΤΙΤΟΥΤΟ ΤΕΧΝΟΛΟΓΙΑΣ ΥΠΟΛΟΓΙΣΤΩΝ ΚΑΙ ΕΚΔΟΣΕΩΝ ΔΙΑΔΙΚΤΥΟΥ  
 ΔΙΕΥΘΥΝΤΗΣ: Γ. Κ. ΚΩΝΣΤΑΝΤΙΝΙΔΗΣ  
 Α.Δ.Τ. ΑΡΙΘ. 30/13/16236 - Δ.Ο.Υ. ΠΥΡΓΟΥ