

ΤΟΠΟΓΡΑΦΙΚΟ ΔΙΑΓΡΑΜΜΑ
 Εμβαδόν αγροτεμαχίου (1-2-3-4-5-6-7.....13-14-15-16-17-1)= 1553.11μ2
 Θέση.....<< Δαμνέζα >> κτημ. περιφέρεια τοπ. κοινωτ. Αγριάς,
 Δημ. Ενότητας Αετού, Δήμος Τριφυλίας
 Ιδιοκτήτης..... Τζανετοπούλου Γιαννούλα του Περικλή
 ΚΑ. /400

22-9-2014 Ο Μηχανικός

ΔΗΜΗΤΡΗΣ Θ. ΜΠΑΣΔΑΝΗΣ
 ΔΙΠΛΩΜ. ΓΕΩΛΟΓΟΣ ΜΗΧΑΝΙΚΟΣ
 ΕΡΓΑΣΤΗΡΙΟ ΓΕΩΤΕΧΝΙΚΩΝ ΕΡΓΩΝ
 ΜΕΛΟΣ Τ.Ε.Ε. ΑΡΧΙΤΕΚΤΟΝΩΝ ΜΗΤΡΩΟΥ 60179
 ΚΟΠΑΝΑΚΙ Τ.Κ. 240 11 ΤΗΛ. 27650 22170 ΚΙΝ. 6977 231043

ΘΕΩΡΗΣΗ

Το παρόν αποτελεί αναπόσπαστο μέρος της με αριθμό
 1889/10-7-2015 πράξης χαρακτηρισμού
 Κτηματολ. 10-7-2015
 Δασοδότης Κτηματολίας



ΔΙΕΥΘΥΝΤΗΣ ΠΑΠΑΔΟΠΟΥΛΟΣ
 ΔΑΣΟΔΟΤΗΣ

- ΣΥΝΤΕΤΛΜΕΝΕΣ ΚΟΡΥΦΕΣ ΣΕ Ε.Π.Σ.Α.87**
1. X=304672.37 Y=4129089.39
 2. X=304659.69 Y=4129078.80
 3. X=304656.22 Y=4129076.51
 4. X=304651.30 Y=4129074.17
 5. X=304647.31 Y=4129073.54
 6. X=304637.31 Y=4129073.84
 7. X=304632.05 Y=4129072.98
 8. X=304626.26 Y=4129070.50
 9. X=304622.92 Y=4129067.73
 10. X=304617.62 Y=4129068.19
 11. X=304610.13 Y=4129068.72
 12. X=304598.49 Y=4129068.77
 13. X=304600.37 Y=4129089.80
 14. X=304600.74 Y=4129100.11
 15. X=304636.02 Y=4129095.04
 16. X=304658.90 Y=4129091.92
 17. X=304670.84 Y=4129091.15

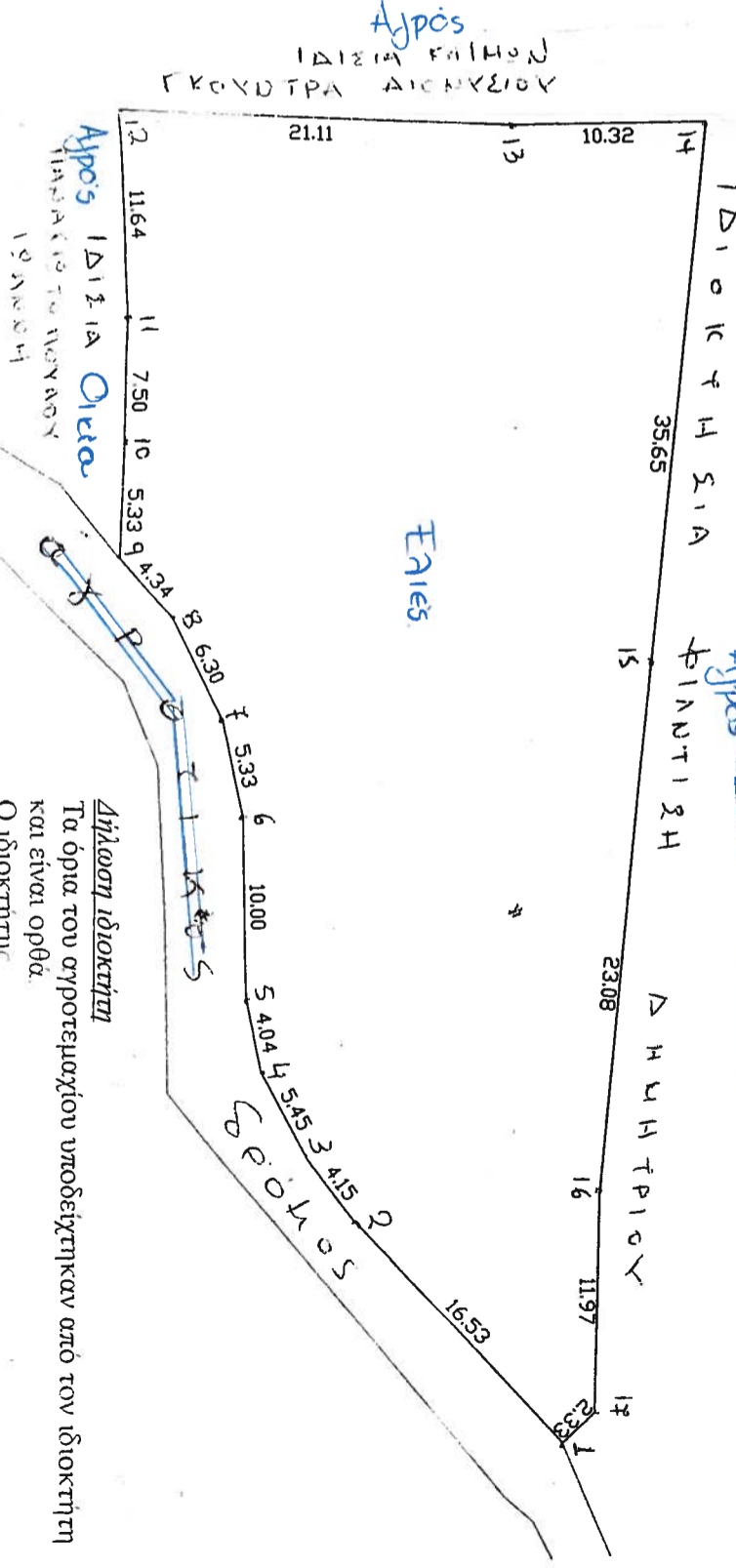
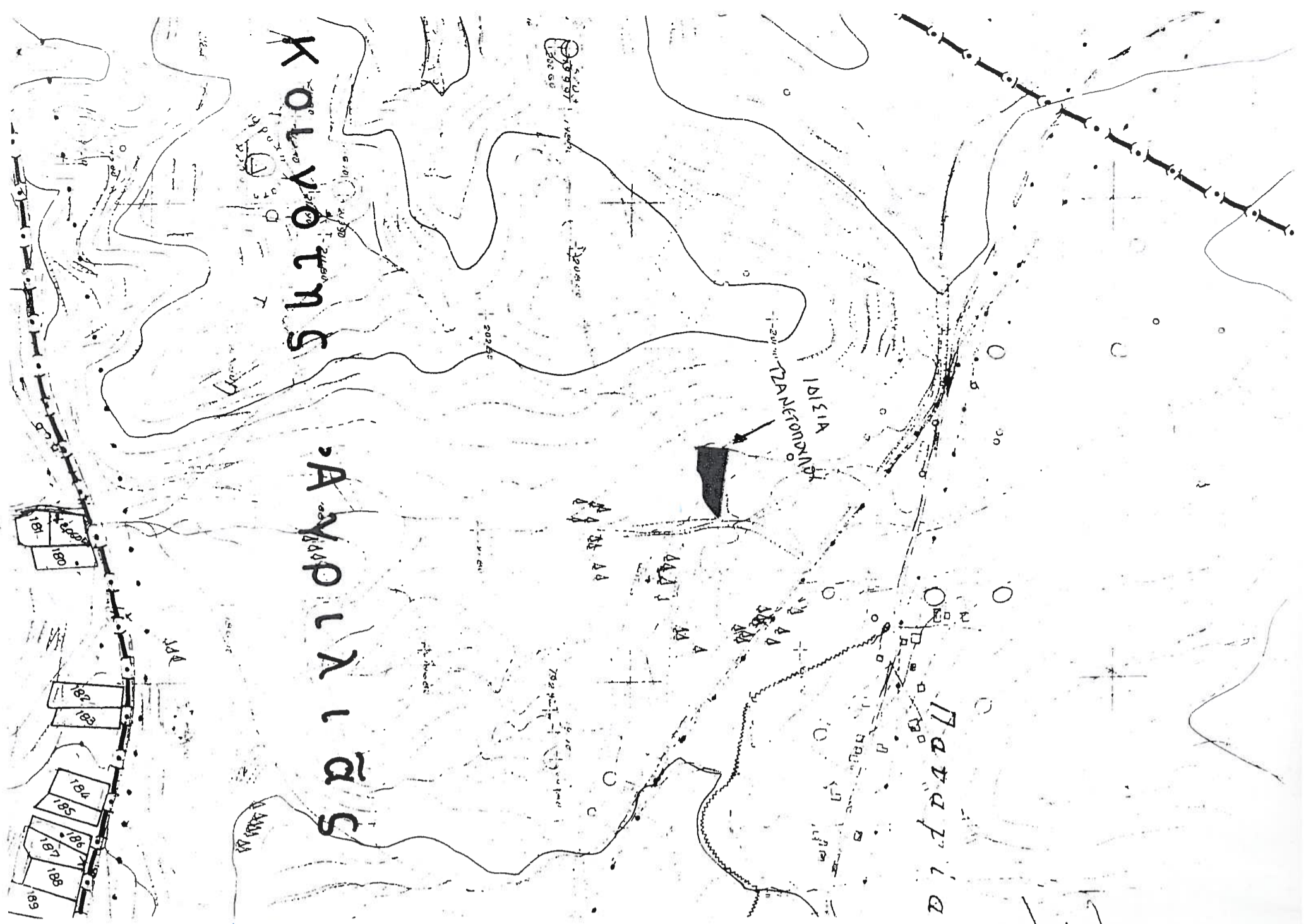

Δήλωση Ιδιοκτητή
 Τα όρια του αγροτεμαχίου υποδείχτηκαν από τον ιδιοκτήτη
 και είναι ορθά.
 Ο ιδιοκτήτης