

361500 362000

361500 362000

4517000 4517500 4518000 4518500

ΠΙΝΑΚΑΣ ΣΤΟΙΧΕΙΩΝ
ΣΥΝΤΕΤΑΓΜΕΝΕΣ ΕΓΣΑ '87

ΕΜΒΑΔΟΝ Τμ.1: 95,593 στμμ.

| α/α | X | ψ | ΑΠΟΣΤΑΣΗ (μ) |
|-----|-----------|------------|----------------|
| 1 | 361462,40 | 4518257,40 | |
| 2 | 361394,15 | 4518330,60 | 1 - 2 100,08 |
| 3 | 361299,45 | 4518443,60 | 2 - 3 147,44 |
| 4 | 361287,70 | 4518473,90 | 3 - 4 32,50 |
| 5 | 361395,06 | 4518471,45 | 4 - 5 107,39 |
| 6 | 361567,34 | 4518467,70 | 5 - 6 172,33 |
| 7 | 361696,39 | 4518464,90 | 6 - 7 129,08 |
| 8 | 361846,80 | 4518464,56 | 7 - 8 150,41 |
| 9 | 361854,30 | 4518382,95 | 8 - 9 81,95 |
| 10 | 361859,18 | 4518300,93 | 9 - 10 82,16 |
| 11 | 361859,30 | 4518293,34 | 10 - 11 7,59 |
| 12 | 361789,50 | 4518296,60 | 11 - 12 69,88 |
| 13 | 361460,30 | 4518243,10 | 12 - 13 333,52 |
| 1 | 361462,40 | 4518257,40 | 13 - 1 14,46 |

ΕΜΒΑΔΟΝ Τμ.2: 91,044 στμμ.

| α/α | X | ψ | ΑΠΟΣΤΑΣΗ (μ) |
|-----|-----------|------------|----------------|
| 14 | 361831,38 | 4517145,44 | |
| 15 | 361979,65 | 4517103,15 | 14 - 15 154,19 |
| 16 | 362045,63 | 4517498,22 | 15 - 16 400,55 |
| 17 | 362054,02 | 4517499,87 | 16 - 17 8,55 |
| 18 | 362058,80 | 4517487,60 | 17 - 18 13,17 |
| 19 | 362062,80 | 4517478,23 | 18 - 19 10,19 |
| 20 | 362255,60 | 4517003,15 | 19 - 20 512,71 |
| 21 | 362057,81 | 4517000,41 | 20 - 21 197,81 |
| 22 | 362032,80 | 4517010,40 | 21 - 22 26,93 |
| 23 | 361827,85 | 4517007,90 | 22 - 23 204,97 |
| 24 | 361831,40 | 4517137,11 | 23 - 24 129,26 |
| 14 | 361831,38 | 4517145,44 | 24 - 14 8,32 |

ΧΑΡΤΗΣ ΠΡΟΣΑΝΑΤΟΛΙΣΜΟΥ
ΚΑΙΜΑΚΑ 1:50.000
Απόσ/σμα φύλλου ΓΥΣ: Γιαννιτσά

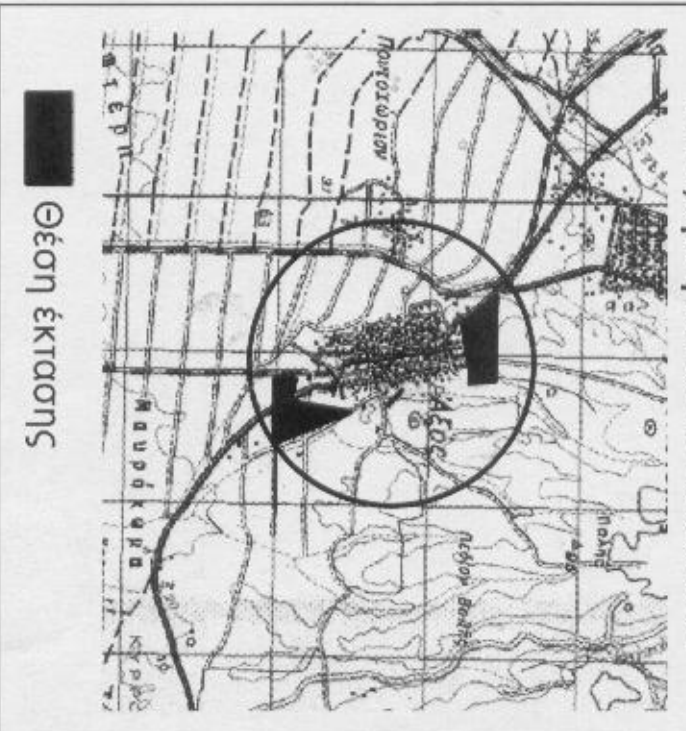

ΕΛΛΗΝΙΚΗ ΔΗΜΟΚΡΑΤΙΑ
ΑΓΡΟΚΕΝΤΡΩΜΕΝΗ ΔΙΟΙΚΗΣΗ ΜΑΚΕΔΟΝΙΑΣ - ΘΡΑΚΗΣ
ΓΕΝΙΚΗ Δ/ΝΣΗ ΔΑΣΩΝ & ΑΓΡΟΤΙΚΩΝ ΥΠΟΘΕΣΕΩΝ
ΔΑΣΑΡΧΕΙΟ ΕΛΕΥΘΕΡΑΣ

Ο/ΜΑ: Το παρόν τοπογραφικό συνοδεύει την υπ' αριθμ. 20413015 πράξη χαρακτηρισμού της Δασάρχη Έδεσσας

ΒΕΤΗ: Τ.Κ. ΑΕΟΥ ΔΗΜΟΥ ΠΕΛΛΑΣ

Αγροτικές εκτάσεις (παρ. 6β αρ.3 Ν.998/79)

Όριο οριοθετημένο Οικισμού (Απόφαση Νομόρχη 2304/05-06-1986)

ΥΠΟΒΑΘΡΟ: Δορυφορικές εικόνες από την ΚΤΗΜΑΤΟΛΟΓΙΑ Α.Ε.

ΚΑΙΜΑΚΑ: 1: 7.500

ΗΜΕΡΟΜΗΝΙΑ: 23 Ιουλίου 2015

ΜΙΣΘΟΣ: 1000 ΤΡΑΚΛΟΙΣ
1/1

Ο Συντάκτης

Πέτρος Σατζάκης
Δασολόγος

Ελέγχθηκε

Σωτ. Ντινιόνδης
Δασολόγος

Η Αντίλη Προϊσταμένη του Δασαρχείου Έδεσσας

Σοφία Βαβούρη
Δασολόγος

