

ΔΗΛΩΣΗ ΙΔΙΟΚΤΗΤΗ (Ν. 4030/2011)

Ο κάτωθι υπογεγραμμένος Δέρας Κυριάκος δηλώνω ότι:
- τα αρχικά και υλοποιημένα ορία του γεωτεμαχίου με τα στοιχεία Α-Β-Γ-Δ-Α και με εμβαδόν 4.800,00 τ.μ. που βρίσκεται στη θέση Αγροκτήμα Γιαννιτών της πολεοδομικής ενότητας Γιαννιτών του Δήμου Πέλλας Π.Ε. Πέλλας υποδείχθησαν από εμένα, και
- εντόνομαι για την ακρίβεια των δηλουμένων ορίων του γεωτεμαχίου και για την ύπαρξη και την αιτία των δικαιωμάτων μου να ζητήσω την έκδοση άδειας δόμησης

ΔΗΛΩΣΗ

ΤΕΧΝΙΚΟ ΓΡΑΦΕΙΟ
ΟΥΡΑΗΛΙΔΗΣ ΓΑΒΡΙΗΛ ΠΟΛΙΤΙΚΟΣ ΜΗΧΑΝΙΚΟΣ
ΒΑΣΙΛΕΩΣ ΠΑΥΛΟΥ 46 ΚΡΥΑ ΒΡΥΣΗ
ΤΗΛΕΦΩΝΑ 23820-61678, 23820-62550

εργοδότης :

ΔΕΡΑΣ ΚΥΡΙΑΚΟΣ

εγκρίσεις :

έργο :

ΙΣΟΓΕΙΟ ΒΙΟΤΕΧΝΙΚΟ ΚΤΙΡΙΟ

θέση : ΑΓΡΟΚΤΗΜΑ ΓΙΑΝΝΙΤΣΩΝ ΔΗΜΟΥ ΠΕΛΛΑΣ
ΑΓΡΟΤΕΜΑΧΙΟ 4157β

μελετητής : ΟΥΡΑΗΛΙΔΗΣ ΓΑΒΡΙΗΛ
ΠΟΛΙΤΙΚΟΣ ΜΗΧΑΝΙΚΟΣ

αριθμός σχεδίου :

T1

θέμα σχεδίου :
ΤΟΠΟΓΡΑΦΙΚΟ ΔΙΑΓΡΑΜΜΑ

χρόνος μελέτης :

ΑΠΡΙΛΙΟΣ 2015

κλίμακα : 1:500

ΓΑΒΡΙΗΛ ΧΑΡ. ΟΥΡΑΗΛΙΔΗΣ
ΔΙΠΛΩΜ. ΠΟΛΙΤΙΚΟΣ ΜΗΧΑΝΙΚΟΣ
ΠΟΛΥΤΕΧΝΕΙΟΥ ΘΕΣΣΑΛΙΑΣ
ΜΕΛΟΣ Τ.Ε.Ε. - ΑΡΙΘ. ΜΗΤΡ. 95454
ΑΦΜ 134 823 436 - ΔΟΥ ΓΙΑΝΝΙΤΣΩΝ
ΒΑΣ. ΠΑΥΛΟΥ 46 - ΚΡΥΑ ΒΡΥΣΗ
ΤΗΛ.: 23820 62550 - 61678



ΕΛΕΓΧΘΗΚΕ

ΝΤΙΝΟΠΟΥΛΟΣ ΣΩΤΗΡΗΣ
Λοοσολόγος με Β' Βαθμ



ΣΤΥΝΤΕΤΑΓΜΕΝΕΣ ΚΟΡΥΦΩΝ (ΕΓΣΑ 87)

	X	ψ
A	366796.50	4514675.01
B	366856,56	4514665,59
Γ	366841,35	4514571,82
Δ	366789.41	4514610.06
Ε	366812,64	4514594,35
Z	366822,21	4514671,16

-  Υπάρχον κτίσμα
-  Τακτοποίηση Ν.4178
-  Προσθήκη κατ' έκταση

ΔΗΛΩΣΗ ΜΗΧΑΝΙΚΟΤ (Ν. 651/77)
 Δηλώνω σύμφωνα με το νόμο για το γεωτεμάχιο με στοιχεία στη θέση Αγρόκτημα Γιαννιτσών της πολεοδομικής ενότητας
 α) είναι άρτιο και οικοδομήσιμο κατά παρέκκλιση σύμφωνα
 β) βρίσκεται εκτός σχεδίου πόλεως, εκτός ορίων οικισμού
 γ) δεν εμπίπτει στις διατάξεις του Ν.1337/83 και δεν οφείλει
 δ) εντός αυτού δεν διέρχονται εναέριες γραμμές μεταφοράς
 ε) εντός αυτού και σε απόσταση μικρότερη των 20 μ. από

227,10

4156



Α X=366796.5000 Y=4514675.0000
 Δ X=366789.4100 Y=4514611.0600
 Ε X=366812.6400 Y=4514594.3500
 Ζ X=366822.2100 Y=4514671.1600



190,30
 155,50

Εγνατία Οδός (20 μ.)

4157α

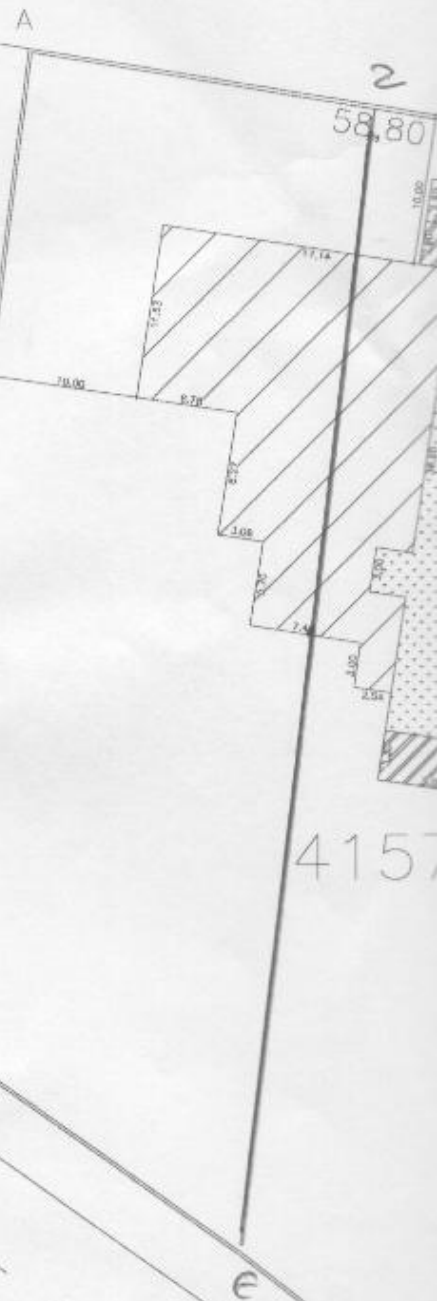

4157

ΓΕΩΡΓΙΑΣ
 το όριο της οδού
 πλάσεως 3,3
 παρέκκλιση)