

ΙΣΤΗΡΙΑ  
ΣΤΗ ΘΕΣΗ ΠΥΡΟΒΟΛΟΣ ΞΕΡΟΚΑΜΠΟΥ ΤΟΥ ΔΗΜΟΥ ΛΕΥΚΗΣ

ΚΛΙΜΑΚΑ 1:2500

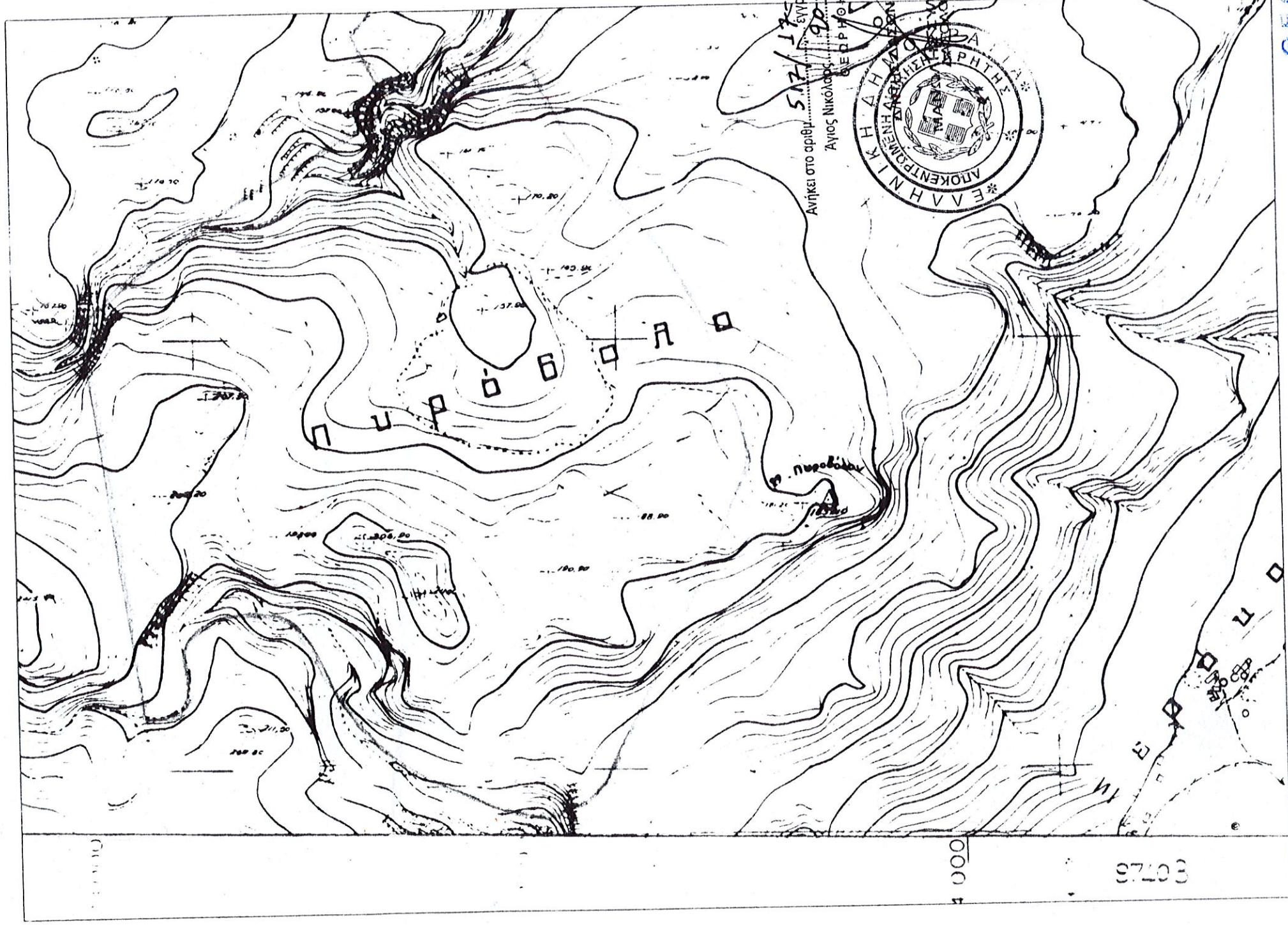

Ανήκει στο αριθμ. 517/17-2-19  
Εγγραφο Δίνας Δασών Λασιθίου  
Αγός Νικόλαος  
ΒΕΡΜΟΝΗΚΕ

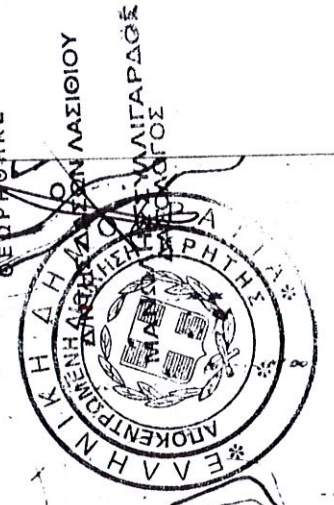

ΓΕΩΡΓΙΟΣ Ε.  
και ακολουθεί την υπ' αριθμ. 01.2.015...  
Απόφαση της Ε.Ε.Δ.Α. Νομού Λασιθίου  
η οποία αποτελεί αναπόσπαστο τμήμα



Σητεία, Δεκέμβριος 2009  
Ο ΜΗΧΑΝΙΚΟΣ  
Γιαννούχος Παναγιώτα  
Δασοφύλακας

ΝΙΚΟΛΑΟΣ Ε. ΓΑΔΑΝΑΚΗΣ  
ΔΙΠΛΩΜ. ΠΟΛΙΤΙΚΟΣ ΜΗΧΑΝΙΚΟΣ  
ΠΟΛΥΤ. ΣΧ. ΠΡΟΜΕΤΕΣΤΗΜΙΟΥ ΠΑΤΡΩΝ  
ΜΕΛΟΣ Τ.Ε.Ε. Π.Ρ.Μ. ΜΗΤΡΩΟΥ 107833  
ΑΝΘΩΝ 11 ΣΗΤΕΙΑ ΤΗΛ. 2843022769

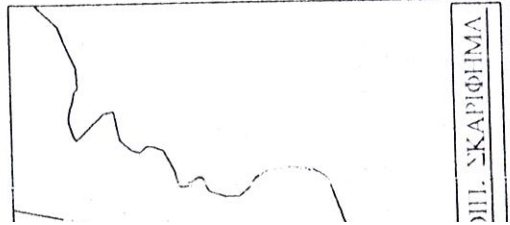

ΔΙΠ. ΣΚΑΡΙΦΙΜΑ

61,62 63, 64 z 6537, 7174  
 Χορηγούμενος σύμφωνα με τας  
 345/95-1-08 Αρ. Χορ  
 Διατ. 18/2010 άρθρον 6.6.Α.

ΑΛ  
 24/04/14

ΤΜΗΜΑ Α  
 632 3667 02 ΧΑ  
 ΙΔΙΟΚΤΗΣΙΑ  
 ΚΩΝΣΤΑΝΤΙΝΟΣ Π. ΠΟΥΣΚΟΠΟΥ  
 ΚΑΚΚΑΚΗ

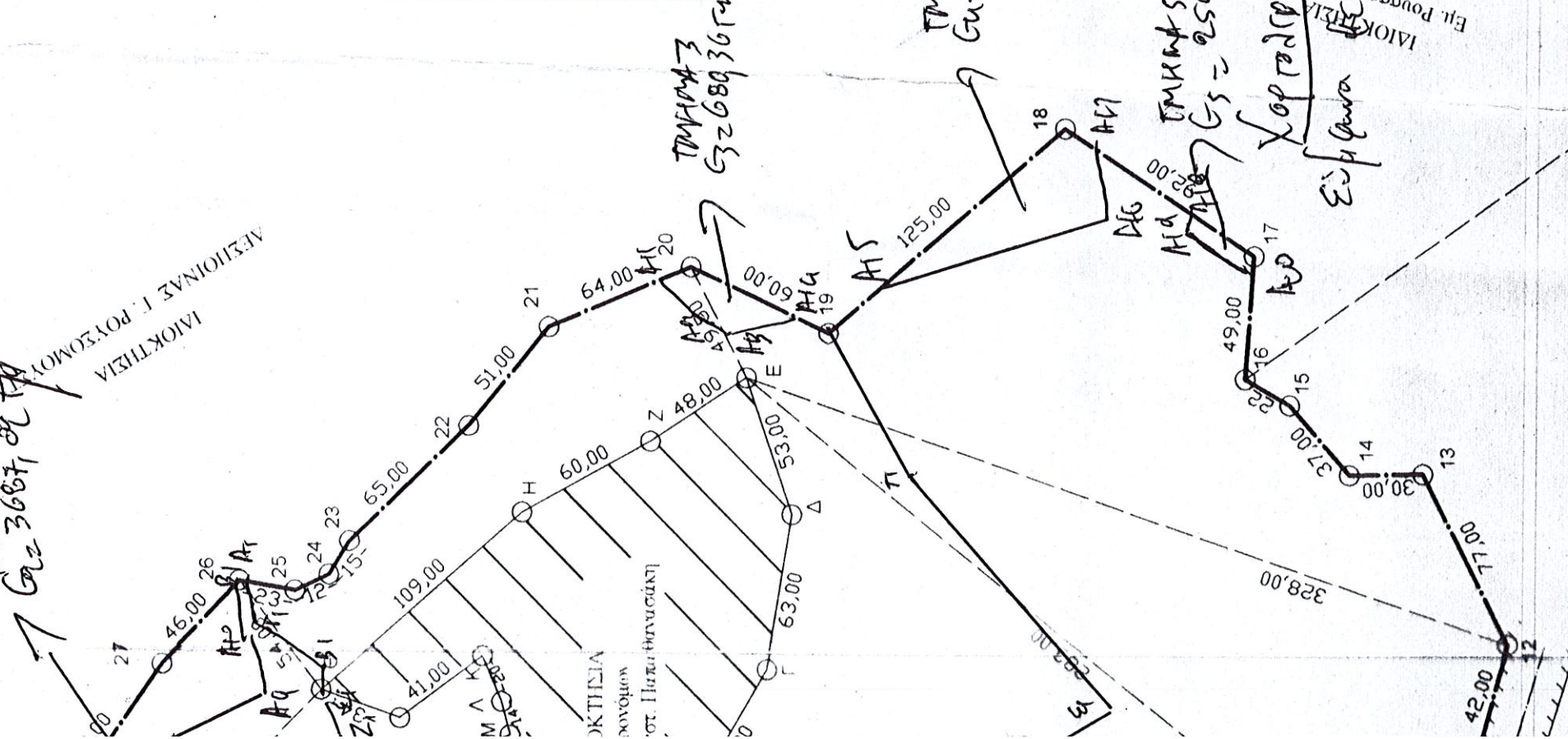

ΙΔΙΟΚΤΗΣΙΑ  
 Κωληρόνομοι Ι. Μανουσαλάκη

| ΣΥΝΤΕΤΑΓΜΕΝΕΣ ΚΟΡΥΦΩΝ ΓΗΠΕΔΟΥ |           |            |     |
|-------------------------------|-----------|------------|-----|
|                               | X         | Y          | Z   |
| 1                             | 702068.84 | 3880950.93 | 134 |
| 2                             | 702200.85 | 3880811.51 | 130 |
| 3                             | 702284.85 | 3880760.44 | 140 |
| 4                             | 702386.40 | 3880668.48 | 144 |
| 5                             | 702436.42 | 3880731.79 | 146 |
| 6                             | 702485.10 | 3880755.15 | 145 |
| 7                             | 702530.94 | 3880730.46 | 134 |
| 8                             | 702586.33 | 3880739.51 | 135 |
| 9                             | 702681.71 | 3880680.19 | 127 |
| 10                            | 702699.12 | 3880625.92 | 128 |
| 11                            | 702712.54 | 3880602.48 | 129 |
| 12                            | 702753.55 | 3880591.14 | 129 |
| 13                            | 702822.32 | 3880625.78 | 126 |
| 14                            | 702821.62 | 3880655.78 | 124 |
| 15                            | 702849.48 | 3880680.16 | 121 |
| 16                            | 702859.78 | 3880698.46 | 120 |
| 17                            | 702908.64 | 3880694.82 | 115 |
| 18                            | 702956.35 | 3880774.89 | 106 |
| 19                            | 702876.59 | 3880868.47 | 96  |
| 20                            | 702902.43 | 3880924.73 | 95  |
| 21                            | 702878.21 | 3880982.93 | 100 |
| 22                            | 702838.13 | 3881015.54 | 115 |
| 23                            | 702791.04 | 3881064.03 | 131 |
| 24                            | 702777.52 | 3881072.31 | 132 |
| 25                            | 702770.94 | 3881086.13 | 133 |
| 26                            | 702774.80 | 3881108.80 | 125 |
| 27                            | 702741.39 | 3881140.42 | 114 |
| 28                            | 702667.91 | 3881190.64 | 119 |
| 29                            | 702598.88 | 3881202.24 | 121 |
| 30                            | 702643.86 | 3881323.15 | 123 |
| 31                            | 702685.36 | 3881439.99 | 126 |
| 32                            | 702644.24 | 3881494.15 | 134 |
| 33                            | 702620.59 | 3881439.01 | 140 |
| 34                            | 702567.47 | 3881381.89 | 143 |
| 35                            | 702564.33 | 3881352.05 | 152 |
| 36                            | 702560.15 | 3881319.32 | 164 |
| 37                            | 702531.77 | 3881284.41 | 172 |
| 38                            | 702502.46 | 3881251.58 | 173 |
| 39                            | 702472.61 | 3881220.63 | 177 |
| 40                            | 702395.15 | 3881174.81 | 185 |
| 41                            | 702365.32 | 3881151.27 | 181 |
| 42                            | 702359.13 | 3881128.08 | 175 |
| 43                            | 702426.34 | 3881081.11 | 161 |
| 44                            | 702324.16 | 3881005.68 | 159 |
| 45                            | 702278.34 | 3880965.41 | 147 |

| ΣΥΝΤΕΤΑΓΜΕΝΕΣ (Α.Β.Γ.Δ.Ε.Ζ.Η.Θ.Ι.Κ.Λ.Μ.Ν.Ξ.Ο.Π.Α) |           |            |     |
|---|-----------|------------|-----|
|   | X         | Y          | Z   |
| A   | 702663.98 | 3880953.62 | 145 |
| B   | 702683.35 | 3880926.91 | 130 |
| Γ   | 702741.48 | 3880893.59 | 115 |
| Δ   | 702803.63 | 3880883.31 | 105 |
| E   | 702858.46 | 3880902.02 | 98  |
| Z   | 702832.45 | 3880941.11 | 102 |
| H   | 702803.47 | 3880993.65 | 112 |
| Θ   | 702731.37 | 3881075.39 | 115 |
| Ι   | 702720.24 | 3881043.27 | 120 |
| K   | 702745.64 | 3881009.66 | 124 |
| Λ   | 702727.24 | 3881001.82 | 129 |
| M   | 702713.68 | 3880998.34 | 129 |
| N   | 702708.08 | 3881015.45 | 135 |
| Ξ   | 702692.49 | 3881008.69 | 138 |
| O   | 702687.87 | 3880992.33 | 146 |
| Π   | 702669.43 | 3880968.67 | 142 |

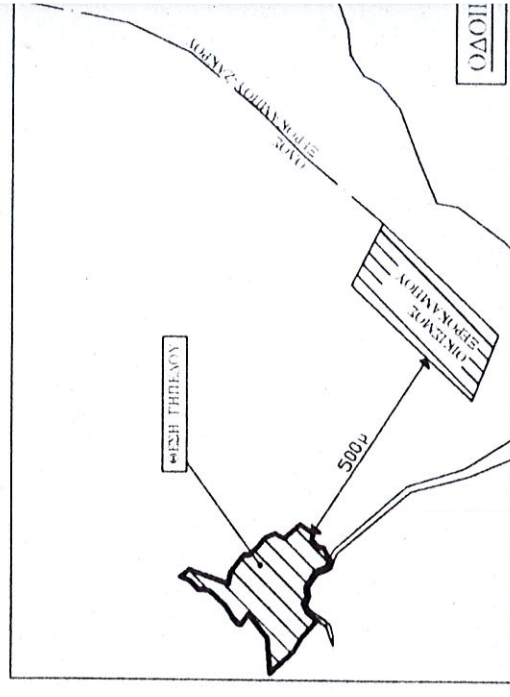

ΥΠΟΜΝΗΜΑ

ΕΜΒΑΔΟΝ ΓΗΠΕΔΟΥ (1,2,3,4,5..... 45)= 318,38 στρ  
 ΕΜΒΑΔΟΝ αφαιρουμένου τμήματος (Α,Β,Γ,Δ,Ε,Ζ,Η,Θ,Ι,Κ,Λ,Μ,Ν,Ξ,Ο,Π,Α)= 18,45 στρ  
 Τελικό εμβαδόν έκτασης για χαρακτηρισμό 318,38-18,45= 299,93στρ.

ΔΗΛΩΣΗ ΜΗΧΑΝΙΚΟΥ

- 1) Οι συντεταγμένες είναι στο σύστημα ΕΓΣΑ 1987 είναι ορθές
- 2) Τα όρια ορίσθηκαν από τους ιδιοκτήτες
- 3) Το γήπεδο βρίσκεται σε απόσταση 1000 μ. από την θάλασσα.
- 4) Η έκταση δεν ανήκει σε αρχαιολογική ζώνη.

Αρ. Χορ  
 3039/31-10-05  
 ο Δηλών

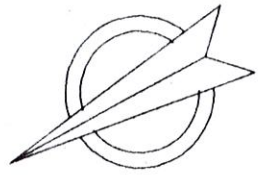

ΙΔΙΟΚΤΗΣΙΑ  
ΚΑΙΡΟΝΟΜΩΝ  
ΙΩΑΝΝΗ ΠΑΠΑΘΑΝΑΣΑΚΗ

ΙΔΙΟΚΤΗΣΙΑ  
ΕΛΠΙΔΟΦΟΡΟΥ ΑΣΠΡΑΔΑΚΗ

ΝΙΚΟΛΑΟΥ ΠΑΠΑΘΑΝΑΣΑΚΗ

Ε= 999961,874  
ΕΥΤΑΣΑ ΝΡ01 ΧΑΡΑ ΔΕΙΧΝΟΝΤΕΣ

ΤΜΗΜΑ 7  
Ε= 982.078,807

ΤΜΗΜΑ 6  
Ε= 56.889,984

ΤΜΗΜΑ 1  
Ε= 224,000

