

Μ-Ω-Α1-Β1-...-Η1-Θ1-Α) = 10363.52 μ²

ΕΛΘΥ

ΙΩΝ

ΜΗΚΟΣ
10.67
12.58
15.45
15.56
6.65
9.05
12.17
10.08
9.43
11.41
11.22
12.10
13.98
11.68
8.70
11.86
6.16
10.68
10.44
10.81
12.21
17.77
15.33
14.07
11.54
8.44
7.41
21.87
26.89
12.92
16.00
56.25

+1)

μοί έγιναν με την μέθοδο

Χικός Τ.Ε., δηλώνω ότι το
-Χ-Ψ-Ω-Α1-Β1-Γ1-Δ1-Ε1-Ζ1-Η1-Θ1-Α)

του δημοτικού διαμερίσματος

ιστάξεις του Γ.Ο.Κ.

σία.

1.

.Η.
διοκτήτη.

σφοράς σε γή και σε χρήμα.

2) Δηλώνω

Ι. ΑΣΠΡΑΔΑΚΗΣ
 ΠΥΧΙΟΥΧΟΣ ΠΡΑΚΤΙΚΩΣ ΔΟΜΙΚΩΝ ΕΡΓΩΝ Τ.Ε.
 ΜΙΧΑΗΛ ΚΑΤΑΠΟΤΗ 62 ΣΤΡΕΙΑ
 ΑΦΜ 074563846 ΔΟΥ ΣΤΡΕΙΑΣ
 ΤΗΛ. 6974808174 & 6973436387

ΟΡΟΙ ΔΟΜΗΣΕΩΣ

Π.Δ.ΤΗΣ 24/31-5-1985 (Φ.Ε.Κ. 270 'Α)

Ν. 3212/24/31-12-2003 (Φ.Ε.Κ. 308 'Α)

Ν. 1577/18-12-1985 (Φ.Ε.Κ. 210 'Α)

Εμβαδόν : 4.000 τ.μ.

Πρόσωπο σε δρόμο : 25 μ

Μέγιστη κάλυψη : 10 %

Μέγιστο ύψος : 7,50 μ

Μέγιστος συντελεστής δόμησης : 0.2

Κατά παρέκκλιση θεωρούνται άρτιες και οικοδομήσιμες οι ιδιοκτησίες που
είχαν ελάχιστο εμβαδό 4.000 τ.μ. στις 31-12-2003.

ΕΡΓΟΔΟΤΗΣ: ΕΜΜΑΝΟΥΗΛ ΑΛΑΤΣΑΡΗΣ

ΘΕΣΗ: ΜΗΛΙΑΣ ΠΛΑΓΙΑ ΠΙΣΚΟΚΕΦΑΛΟΥ ΔΗΜΟΥ ΣΤΡΕΙΑΣ

ΜΕΛΕΤΗΤΗΣ: ΑΣΠΡΑΔΑΚΗΣ ΔΗΜΗΤΡΙΟΣ

ΘΕΜΑ ΣΧΕΔΙΟΥ:

ΤΟΠΟΓΡΑΦΙΚΟ ΔΙΑΓΡΑΜΜΑ

ΑΡ. ΣΧΕΔΙΟΥ

T1

ΧΡΟΝΟΣ ΜΕΛΕΤΗΣ: ΦΕΒΡΟΥΑΡΙΟΣ 2010

ΕΞΕΡΗΘΗΚΕ

απόφαση της Ε.Ε.Δ.Α. Νομού Ασσόφλακας

η οποία αποτελεί αναπόσπαστο τμήμα

της απόφασης αριθμ. 08/2010

Αντιπρόεδρος της Επιτροπής

ΗΓΡΑΦΗ ΤΗΣ ΕΠΙΤΡΟΠΗΣ

Γιαννούχος Παναγιώτα

Δασοφύλακας



ΥΠΟΓΡΑΦΗ - ΣΦΡΑΓΙΔΑ

ΔΗΜΗΤΡΗΣ Ι. ΑΣΠΡΑΔΑΚΗΣ
 ΠΥΧΙΟΥΧΟΣ ΠΡΑΚΤΙΚΩΣ ΔΟΜΙΚΩΝ ΕΡΓΩΝ Τ.Ε.
 ΜΙΧΑΗΛ ΚΑΤΑΠΟΤΗ 62 ΣΤΡΕΙΑ
 ΑΦΜ 074563846 ΔΟΥ ΣΤΡΕΙΑΣ
 ΤΗΛ. 6974808174 & 6973436387



Αναπληρωτής προϊστάμενος
 της Διεύθυνσης Δομικών Έργων
 Σουλάνος Εμμανουήλ
 Δασολόγος

ΥΠΟΜΝΗΜΑ

ΕΜΒΑΔΟΝ ΓΗΠΕΔΟΥ (ΕΛΛΙΟΦΥΤΟ) (Α-Β-Γ-Δ-Ε-...-Φ-Χ-Ψ-Ω-Α1-Β1-...-Η1-Θ1-Α1)

ΕΜΒΑΔΟΜΕΤΡΗΣΗ ΓΗΠΕΔΟΥ

Με τη βοήθεια των ορθογωνικών συντεταγμένων των κορυφών του

ΣΗΜΕΙΟ	X	Y	ΜΗΚΟΣ
A	693824.48	3894729.04	10.67
B	693819.22	3894719.75	12.58
Γ	693810.54	3894710.65	15.45
Δ	693798.62	3894700.81	15.56
E	693786.35	3894691.25	6.65
Z	693781.80	3894686.40	9.05
H	693777.50	3894678.43	12.17
Θ	693771.54	3894667.62	10.08
I	693766.49	3894659.10	9.43
K	693761.06	3894651.39	11.41
Λ	693768.06	3894642.38	11.22
M	693774.67	3894633.32	12.10
N	693782.73	3894624.29	13.98
Ξ	693794.21	3894616.30	11.68
O	693603.33	3894609.02	8.70
Π	693808.30	3894601.87	11.86
P	693812.92	3894590.95	6.16
Σ	693818.38	3894588.11	10.68
T	693824.81	3894596.64	10.44
Υ	693833.60	3894602.28	10.81
Φ	693842.62	3894608.23	12.21
X	693854.45	3894611.28	17.77
Ψ	693868.71	3894621.87	15.33
Ω	693882.58	3894628.41	14.07
A1	693896.28	3894631.63	11.54
B1	693907.71	3894630.11	8.44
Γ1	693916.13	3894629.51	7.41
Δ1	693919.84	3894635.92	21.87
E1	693901.94	3894648.48	26.89
Z1	693881.79	3894666.29	12.92
H1	693871.81	3894674.48	16.00
Θ1	693860.67	3894685.98	56.25
A	693824.48	3894729.04	

$E = 1/2 \Sigma (X_i + X_{i+1}) (Y_i - Y_{i+1})$

$E = 10363.52 \mu 2$

ΠΑΡΑΤΗΡΗΣΕΙΣ:

Οι μετρήσεις έγιναν με GPS TOPCON HIPER PRO και οι υπολογισμοί έγιναν με την μέθοδο των συντεταγμένων $E=1/2 \Sigma(X_i + X_{i+1}) \cdot (Y_i - Y_{i+1})$.

ΔΗΛΩΣΗ ΜΗΧΑΝΙΚΟΥ (Ν651/177&1337/1983)

Ο υπογεγραμμένος **Ασπράδακης Δημήτρης Πολιτικός Μηχικός Τ.Ε.Ε.**, δηλώνω ότι παραπλεύρως εικονιζόμενο γήπεδο με στοιχεία (Α-Β-Γ-...-Φ-Χ-Ψ-Ω-Α1-Β1-Γ1-Δ1-εμβαδού **10363.52** μ² βρίσκεται στη θέση "Μηλιάς Πλαγιά" του δημοτικού διαμερίσματος Σητείας εκτός οικισμού.

1. Είναι άρτιο και οικοδομήσιμο σύμφωνα με τις ισχύουσες διατάξεις του Γ.Ο.Κ.
2. Η οικοδομησιμότητα του ελέγχεται από την Δασική Υπηρεσία.
3. Απέχει από τη θάλασσα απόσταση μεγαλύτερη από 800 μ.
4. Δε διέρχεται ρέμα ούτε και γραμμή υψηλής τάσης της Δ.Ε.Η.
5. Τα όρια του παραπλεύρως γηπέδου ορίσθησαν από τον ιδιοκτήτη.
6. Στην περιοχή δεν ισχύουν οι διατάξεις των Νόμων περί εισφοράς σε γή και σε >

ΙΔΙΟΚΤΗΣΙΑ ΚΛΗΡΟΝΟΜΟΙ
ΝΙΚΟΛΑΟΥ ΧΛΟΥΒΕΡΑΚΗ

ΙΔΙΟΚΤΗΣΙΑ ΚΛΗΡΟΝΟΜΟΙ
ΓΕΩΡΓΙΟΥ ΣΦΕΝΔΥΛΑΚΗ

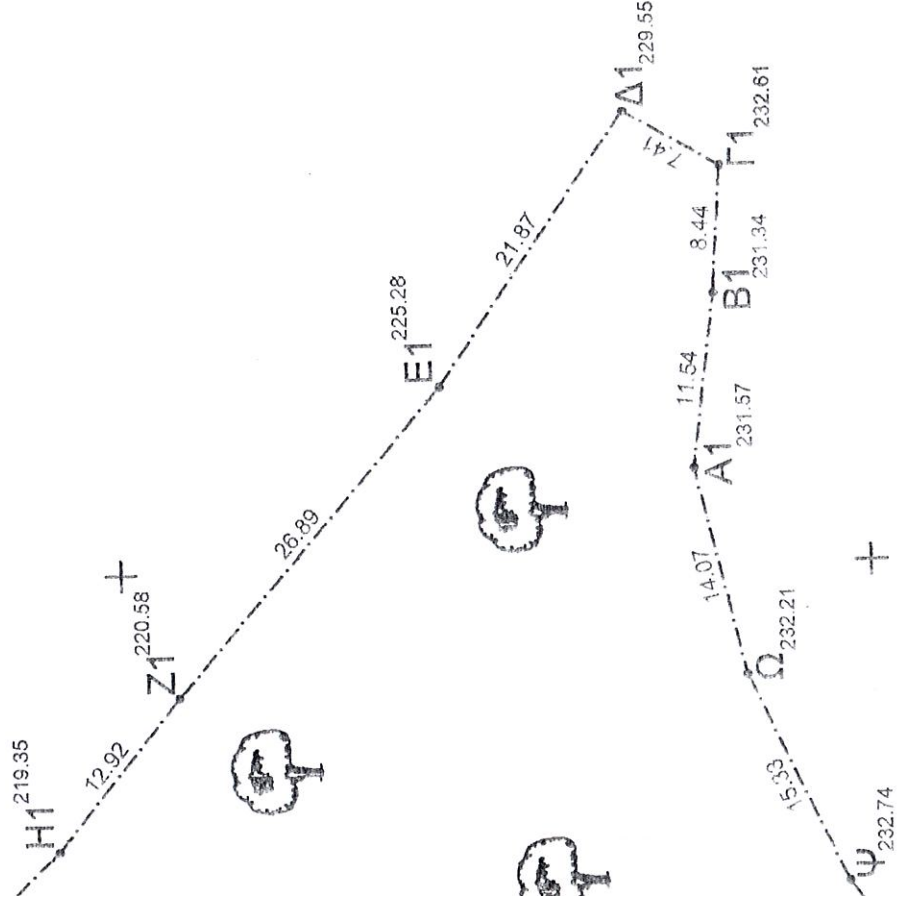

Ο Δηλών

ΔΗΜΗΤΡΗΣ Ι. ΑΣΠΡΑΔΑΚΗΣ
 ΠΤΥΧΙΟΥΧΟΣ ΜΗΧΑΝΙΚΟΣ ΑΣΠΡΑΔΑΚΗΣ Τ.Ε.Ε.
 ΜΙΧΑΗΛ ΚΑΥΑΠΟΤΗ 92 ΣΗΤΕΙΑ
 ΑΦΜ 074863846 ΔΟΥ ΣΗΤΕΙΑΣ
 ΤΗΛ. 6974608174 & 6973436387

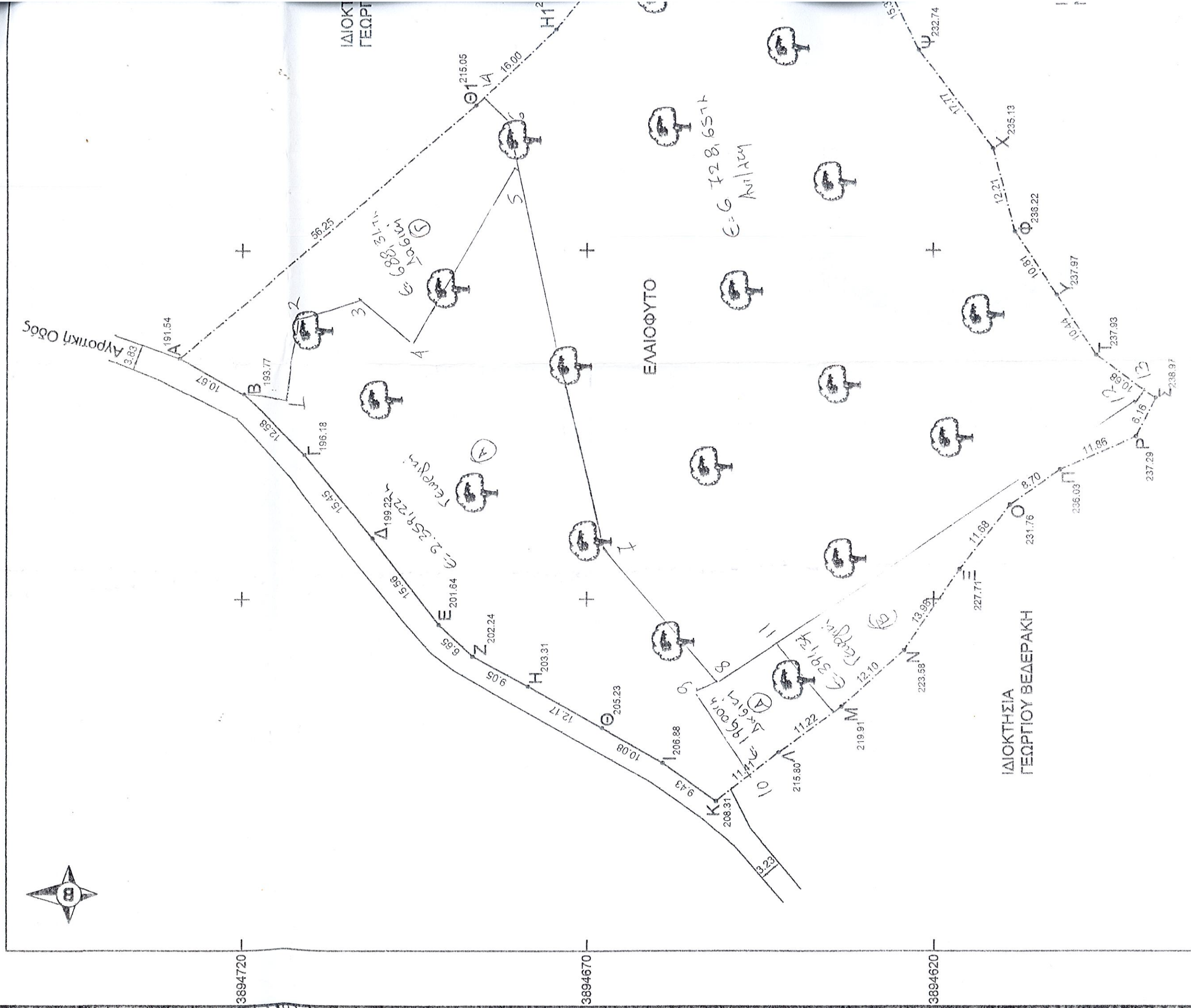

Οι μετρήσεις έγιναν με GPS TOPCON HIPER PRO και η επεξεργασία των στοιχείων με σχεδιαστικό πρόγραμμα.
Οι συντεταγμένες των κορυφών αναφέρονται στο Γαλιλεύειο Σύστημα Αναφοράς (Ε.Γ.Σ.Α.87)



3894720

3894670

3894620

2
3.23

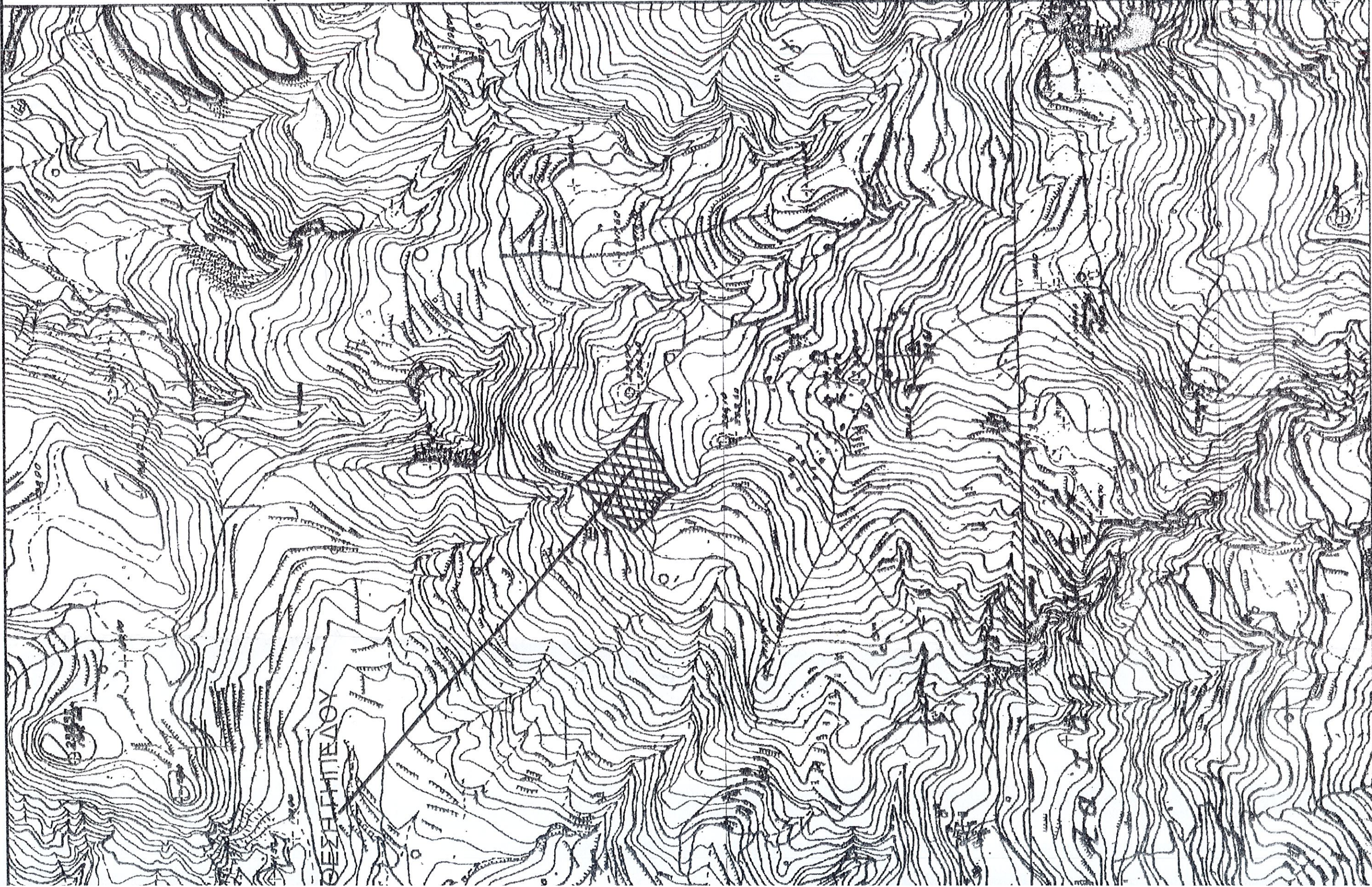

ΒΕΣΗΜΙΤΕΛΟΥ

ΟΙ ΜΕΤΡΗΣΕΙΣ ΕΨΙΝΑΝ ΜΕ
ΟΙ ΣΥΝΤΕΤΑΓΜΕΝΕΣ ΤΩΝ

693740, 3894570