

ΣΥΝΟΛΙΚΟ ΕΜΒΑΔΟΝ ΓΗΠΕΔΟΥ ΥΠΟ ΣΤΟΙΧΕΙΑ : 1-2-3-4-5-6-7-8-9-10-11-12-13-14-15-16-17-18-19-20-21-22-23-24-25-1 : Ε = 81.385,91 τ.μ.

3) ΟΡΟΙ ΑΡΤΙΟΤΗΤΟΣ ΚΑΙ ΟΡΟΙ ΔΟΜΗΣΕΩΣ

ΝΟΜΟΘΕΣΙΑ : Π.Δ. 6.10.1978 ΦΕΚ. 538 Δ' ΤΗΣ 17.10.1978. Π.Δ.24.5.1985 ΦΕΚ. 270 Δ' ΤΗΣ 31.5.1985
 "ΠΕΡΙ ΚΑΘΟΡΙΣΜΟΥ ΤΩΝ ΟΡΩΝ ΚΑΙ ΠΕΡΙΟΡΙΣΜΩΝ ΔΟΜΗΣΗΣ ΤΩΝ ΓΗΠΕΔΩΝ ΤΩΝ ΚΕΙΜΕΝΩΝ
 ΕΚΤΟΣ ΤΩΝ ΡΥΜΟΤΟΜΙΚΩΝ ΣΧΕΔΙΩΝ ΤΩΝ ΠΟΛΕΩΝ ΚΑΙ ΕΚΤΟΣ ΤΩΝ ΟΡΙΩΝ ΤΩΝ ΝΟΜΙΜΩΣ
 ΥΦΙΣΤΑΜΕΝΩΝ ΠΡΟ ΤΟΥ ΕΤΟΥΣ 1923 ΟΙΚΙΣΜΩΝ."

ΑΡΤΙΟΤΗΤΑ : 4.000 τ.μ. (Π.Δ.24.5.85 ΑΡΘΡΟ 1 ΠΑΡ. 1.α)

ΚΑΛΥΨΗ : 10% ΕΠΙ ΤΗΣ ΕΠΙΦΑΝΕΙΑΣ ΤΟΥ ΓΗΠΕΔΟΥ.



ΜΕΓΙΣΤΟΣ Σ.Δ. : 0,20

ΜΕΓΙΣΤΟ ΥΨΟΣ ΚΤΙΡΙΩΝ 7,50 μ.

Α ΤΟΥ ΠΕΡΙΓΡΑΦΟΜΕΝΟΥ ΣΤΟ
 ΙΚΟ ΙΩΑΝΝΗ ΤΣΙΧΛΗ, ΕΙΝΑΙ

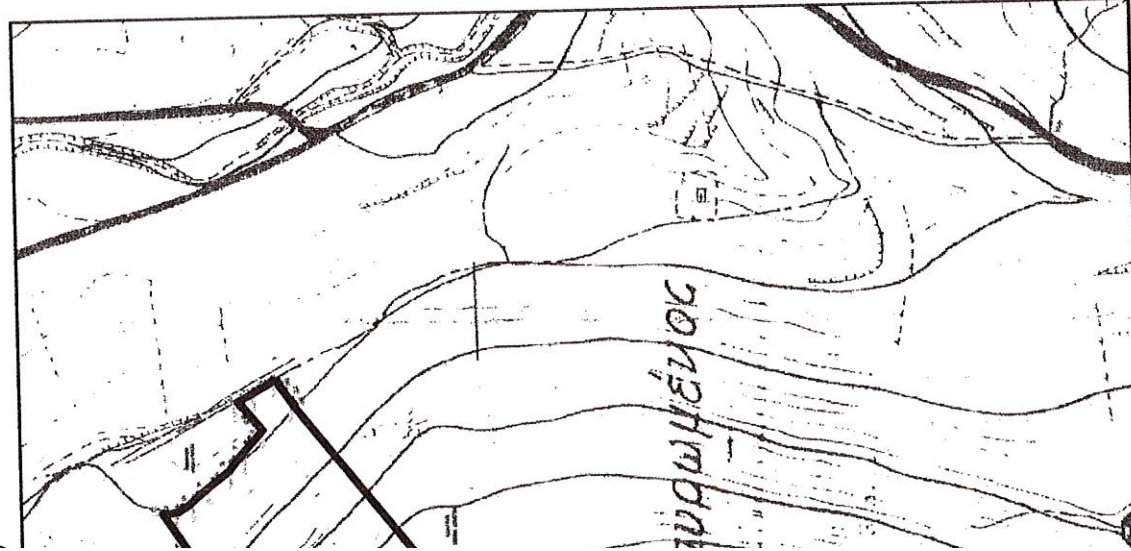
Ο ΔΗΛΩΝ



ΤΕΧΝΙΚΟ ΓΡΑΦΕΙΟ	ΓΕΩΡΓΗΘΗΚΕ Ακολουθεί την υπ αριθμ. <u>05/2013</u> Απόφαση της Ε.Ε.Δ.Α. Νησιού Ασπίδιοι της οποίας αποτελεί αναπόσπαστο τμήμα Α. Νικόλαος Νικόλαος. <u>27/07/2013</u> Γραμματέας της Επιτροπής Γιαννοπούλου Αναγνώστα Δασοφύλακας
ΔΙΠΛΩΜΑΤΟΥΧΟΥ ΠΟΛΙΤΙΚΟΥ ΜΗΧΑΝΙΚΟΥ	ΔΗΜΟΚΡΑΤΙΑ ΑΠΟΚΕΝΤΡΩΜΕΝΗ ΔΙΟΙΚΗΣΗ ΚΡΗΤΗΣ Ε.Ε.Δ.Α. ΝΗΣΙΟΥ
ΝΕΑΠΟΛΗ ΛΑΣΙΘΙΟΥ - ΤΗΛ: 28410-33.930 6946-065864	
ΤΙΤΛΟΣ ΕΡΓΟΥ :	ΑΠΟΤΥΠΩΣΗ ΑΚΙΝΗΤΟΥ
ΙΔΙΟΚΤΗΤΗΣ :	ΝΙΚΟΛΑΟΣ & ΜΙΧΑΗΛ ΚΑΛΙΩΡΑΚΗΣ
ΘΕΜΑ :	ΤΟΠΟΓΡΑΦΙΚΟ ΔΙΑΓΡΑΜΜΑ
ΘΕΣΗ :	"ΚΑΤΣΟΜΑΤΟΣ" ΕΥΡΥΤΕΡΗΣ ΠΕΡΙΟΧΗΣ ΟΙΚΙΣΜΟΥ ΧΟΥΜΕΡΙΑΚΟΣ ΔΗΜΟΥ ΑΓΙΟΥ ΝΙΚΟΛΑΟΥ
ΚΛΙΜΑΚΑ :	1 : 1000
ΣΧΕΔΙΑΣΗ :	28-07-2012
Ο ΜΕΛΕΤΗΤΗΣ	ΕΓΚΡΙΣΗ
	

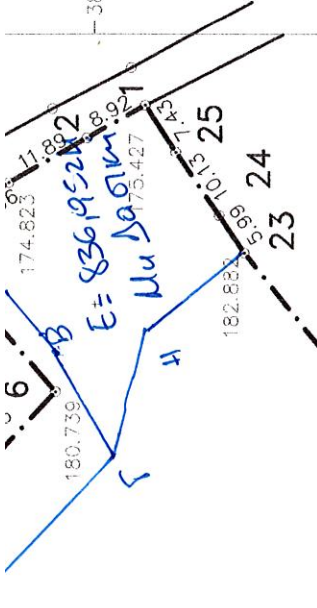

ΔΗΛΩΣΗ ΥΛΟΠΟΙΗΣΗΣ ΟΡΙΩΝ

Ο ΥΠΟΓΡΑΦΩΝ, ΝΙΚΟΛΑΟΣ ΚΑΛΩΡΑΚΗΣ ΔΗΛΩΝΩ ΟΤΙ ΤΑ ΟΡΙΑ ΤΟΥ ΠΕΡΙΓΡΑΦΟΜΕΝΟΥ ΣΤΟ ΠΑΡΟΝ ΔΙΑΓΡΑΜΜΑ ΓΗΠΕΔΟΥ, ΟΠΩΣ ΤΑ ΥΠΕΔΕΙΞΑ ΣΤΟΝ ΜΗΧΑΝΙΚΟ ΙΩΑΝΝΗ ΤΣΙΧΛΗ, ΕΙΝΑΙ ΟΡΘΑ ΚΑΙ ΕΧΟΥΝ ΥΛΟΠΟΙΗΘΕΙ ΣΤΟ ΕΔΑΦΟΣ ΜΕ ΣΤΑΘΕΡΑ ΣΗΜΕΙΑ.

Ο ΔΗΛΩΝ

ΕΜΒΑΔΟΜΕΤΡΙΣΗ ΓΗΠΕΔΟΥ			
Με τη βοήθεια των ορθογωνικών συντεταγμένων των κορυφών του			
ΣΗΜΕΙΟ	X	Y	ΜΗΚΟΣ
1	649776.36	3899543.29	8.92
2	649771.99	3899551.07	11.89
3	649766.13	3899561.41	5.66
4	649763.32	3899566.31	7.91
5	649759.38	3899573.17	27.51
6	649738.44	3899555.33	20.03
7	649723.84	3899569.04	14.70
8	649712.63	3899578.55	21.87
9	649698.83	3899595.52	15.16
10	649688.24	3899606.37	13.94
11	649682.50	3899619.07	9.11
12	649680.66	3899627.99	69.78
13	649622.41	3899589.56	35.43
14	649594.04	3899568.34	40.82
15	649559.90	3899545.97	36.74
16	649531.06	3899523.20	350.66
17	649244.52	3899321.06	41.03
18	649246.20	3899280.06	52.21
19	649255.10	3899228.61	23.61
20	649264.63	3899207.02	51.42
21	649288.15	3899161.29	217.12
22	649460.30	3899293.61	379.32
23	649756.80	3899530.19	5.99
24	649761.76	3899533.54	10.13
25	649770.14	3899539.23	7.43
1	649776.36	3899543.29	

$E = 1/2 \sum (X_i + X_{i+1})(Y_i - Y_{i+1})$

$E = 81385.91 \mu^2$

ΑΠΟΣΠΑΣΜΑ ΧΑΡΤΟΥ ΥΠΕΡΙΟΧΗΣ ΚΛΙΜ. 1:5000

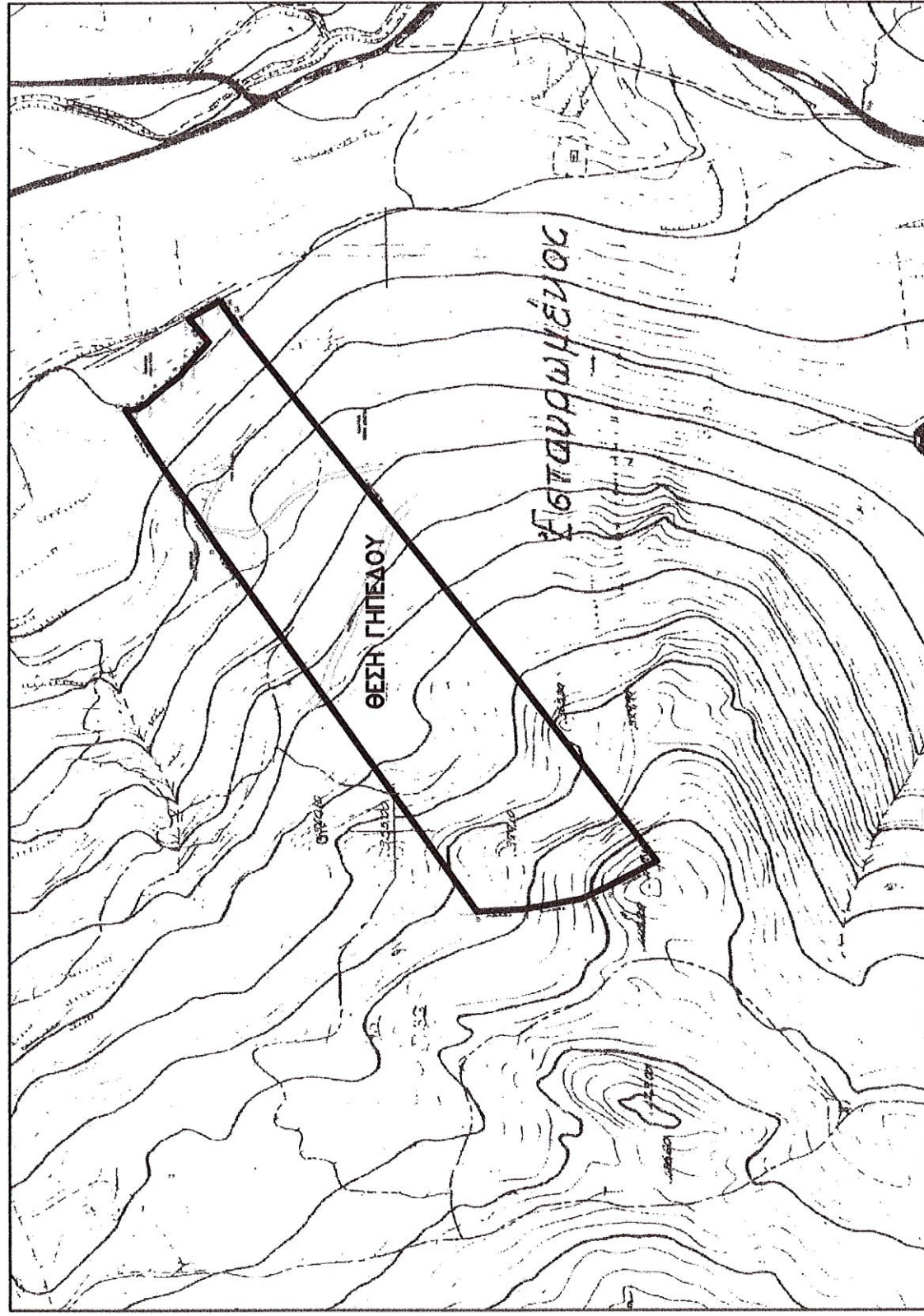

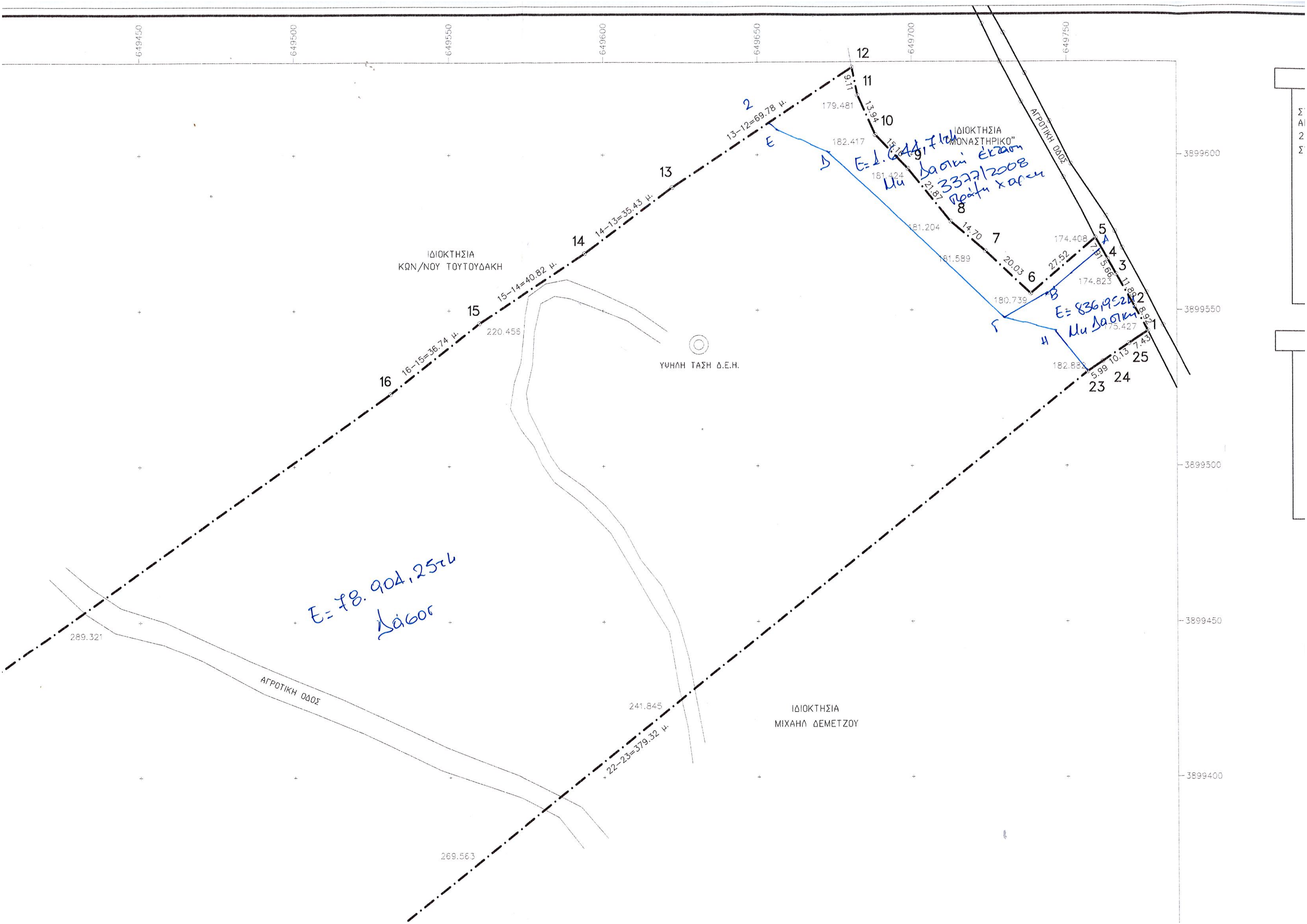

649450 649500 649550 649600 649650 649700 649750

3899600
3899550
3899500
3899450
3899400

ΙΔΙΟΚΤΗΣΙΑ
ΚΩΝ/ΝΟΥ ΤΟΥΤΟΥΔΑΚΗ

ΥΨΗΛΗ ΤΑΣΗ Δ.Ε.Η.

ΙΔΙΟΚΤΗΣΙΑ
ΜΙΧΑΗΛ ΔΕΜΕΤΖΟΥ

ΙΔΙΟΚΤΗΣΙΑ
ΜΟΝΑΣΤΗΡΙΚΟ
3377/2008
Μη Δασική

*Ε=78.904,25τλ
Δάσος*

*Ε=836,952τλ
Μη Δασική*

16
16-15=36,74 μ.

15
15-14=40,82 μ.

14
14-13=35,43 μ.

13
13-12=69,78 μ.

12

11
11-10=13,94 μ.

10
10-9=182,417 μ.

9
9-8=181,424 μ.

8
8-7=181,204 μ.

7
7-6=14,70 μ.

6
6-5=20,03 μ.

5
5-4=174,408 μ.

4
4-3=174,825 μ.

3
3-2=174,566 μ.

2
2-1=11,882 μ.

1
1-0=175,427 μ.

25
25-24=10,15 μ.

24
24-23=7,43 μ.

23
23-22=5,99 μ.

22
22-21=182,883 μ.

21
21-20=180,739 μ.

20
20-19=181,589 μ.

19
19-18=181,204 μ.

18
18-17=182,417 μ.

17
17-16=179,481 μ.

16
16-15=11,6 μ.

15
15-14=13,94 μ.

14
14-13=182,417 μ.

13
13-12=181,424 μ.

12
12-11=181,204 μ.

11
11-10=14,70 μ.

10
10-9=20,03 μ.

9
9-8=174,408 μ.

8
8-7=174,825 μ.

7
7-6=174,566 μ.

6
6-5=11,882 μ.

5
5-4=175,427 μ.

4
4-3=10,15 μ.

3
3-2=7,43 μ.

2
2-1=5,99 μ.

1
1-0=182,883 μ.

22-23=379,32 μ.

241,845

269,563

289,321

220,456

ΑΓΡΟΤΙΚΗ ΟΔΟΣ

ΑΓΡΟΤΙΚΗ ΟΔΟΣ

