

37	655421.92	3892301.98	10.35
38	655430.02	3892301.36	8.13
39	655442.83	3892298.55	13.12
40	655449.48	3892297.48	6.73
41	655449.95	3892297.28	0.52
42	655456.76	3892297.62	6.84
43	655460.82	3892298.17	4.10
44	655464.47	3892297.41	3.73
45	655466.48	3892298.81	2.44
46	655470.39	3892299.59	3.99
47	655473.94	3892300.30	3.62
48	655477.51	3892301.30	3.71
49	655481.60	3892287.84	14.07
50	655484.58	3892278.85	9.46
51	655486.44	3892271.59	7.49
52	655488.83	3892263.41	8.53
53	655488.98	3892263.01	0.43
54	655490.88	3892258.11	5.69
55	655491.45	3892255.66	2.51
56	655482.01	3892253.62	9.66
57	655469.68	3892250.15	12.81
58	655465.40	3892248.00	4.79
59	655460.63	3892245.79	5.26
60	655453.48	3892245.60	7.15
61	655449.66	3892246.66	3.97
62	655440.65	3892249.97	9.60
63	655450.58	3892253.67	6.61
64	655434.48	3892252.35	12.68
1	655421.86	3892253.65	8.21

$E = 1/2 \sum (X_i + X_{i+1})(\Psi_i - \Psi_{i+1})$
E = 8846,34 μ²

ΥΠΟΜΝΗΜΑ

- Οριογραμμή Ιδιοκτησίας
- Ξερολιθιά (Τράφος)
- Στύλος Ηλεκτροφωτισμού
- Στύλος Δ.Ε.Η.

655500

EUROPLAN

Real Estate Developers

Τεχνική Κατασκευαστική Εταιρεία
 Άγιος Νικόλαος: Ρούσσου Καπετανάκη 13,
 Τ.Κ. 72100, Κρήτη
 Τηλ: 28410 28452,
 Φαξ: 28410 24993
 Ηράκλειο: Σμύρνης 33, Τ.Κ. 71201,
 Κρήτη
 Τηλ: 2810.222254

Design & Construction Studio
 Aghios Nikolaos: 13, Roussou Kapetanaki Str.,
 72100, Crete, Greece
 Tel: +30 2841028452,
 Fax: +30 2841024993
 Heraklion: 33, Smirnis Str., 71201, Crete,
 Greece
 Tel: +30 2810222254

www.europlan.gr info@europlan.gr

Ιδιοκτήτης:
Client:

ψιλή κυριότητα : ΑΝΤΩΝΙΟΣ ΠΕΤΡΑΣ του ΕΜΜΑΝΟΥΗΛ
ψιλή κυριότητα : ΛΑΥΡΕΝΤΙΟΣ ΠΕΤΡΑΣ του ΕΜΜΑΝΟΥΗΛ
επικαρπία : ΡΟΖΑ ΠΕΤΡΑ - ΤΟΣΚΑΝΟ

Τίτλος έργου:
project title:

ΑΠΟΤΥΠΩΣΗ ΠΕΡΙΜΕΤΡΙΚΩΝ ΟΡΙΩΝ

Θέση:
Location:

ΘΕΣΗ "ΒΡΩΜΟΛΙΜΝΗ" ΑΜΟΥΔΑΡΑΣ, Δ.Δ. ΚΡΙΤΣΑΣ, ΔΗΜΟΥ ΑΓΙΟΥ ΝΙΚΟΛΑΟΥ

Τίτλος σχεδίου:
Drawing title:

ΤΟΠΟΓΡΑΦΙΚΟ ΔΙΑΓΡΑΜΜΑ

Κωδικός σχεδίου: A1	Κλίμακα: 1:200 Scale:	Εγκρίσεις - Θεωρήσεις: Official Approval: Ανήκει στο αριθμ. 1919/..... έγγραφο Δ/σης Δασών Λασιθίου Άγιος Νικόλαος..... 21-05-2013 ΘΕΩΡΗΘΗΚΕ Δ/ΝΤΗΣ ΔΑΣΩΝ ΛΑΣΙΘΙΟΥ ΜΑΝΩΛΗΣ ΣΥΛΛΙΓΑΡΔΟΣ ΔΑΣΟΛΟΓΟΣ
Ημερομηνία: ΣΕΠΤΕΜΒΡΙΟΣ 2012	Έλεγχος απο: Σ.Γ.Σ.	

Σφραγίδα και Υπογραφή Μελετητή:

ΓΕΩΡΓΙΟΣ ΓΟΥΝΑΛΑΚΗΣ
 ΔΙΠΛ. ΠΟΛΥΤΕΧΝΙΚΟΣ ΜΗΧΑΝΙΚΟΣ Π.Π.
 ΜΕΛΕΤΗΤΗΣ ΕΡΓΩΝ ΔΗΜΟΣΙΟΥ
 ΜΕΛΟΣ Τ.Ε.Ε. - Α.Μ.Α. 62643 - Α.Μ.Μ. 11737
 Ρ. ΚΑΠΕΤΑΝΑΚΗ 13, ΤΗΛ. 28410 28452
 ΑΦΜ: 039360565 - ΔΟΥ: ΑΓ. ΝΙΚΟΛΑΟΥ

Θέση
Ιδιοκτησίας

ΑΠΟΣΠΑΣΜΑ ΧΑΡΤΗ ΓΥΣ Φ.Χ. 96344, ΚΛΙΜΑΚΑ 1:5000

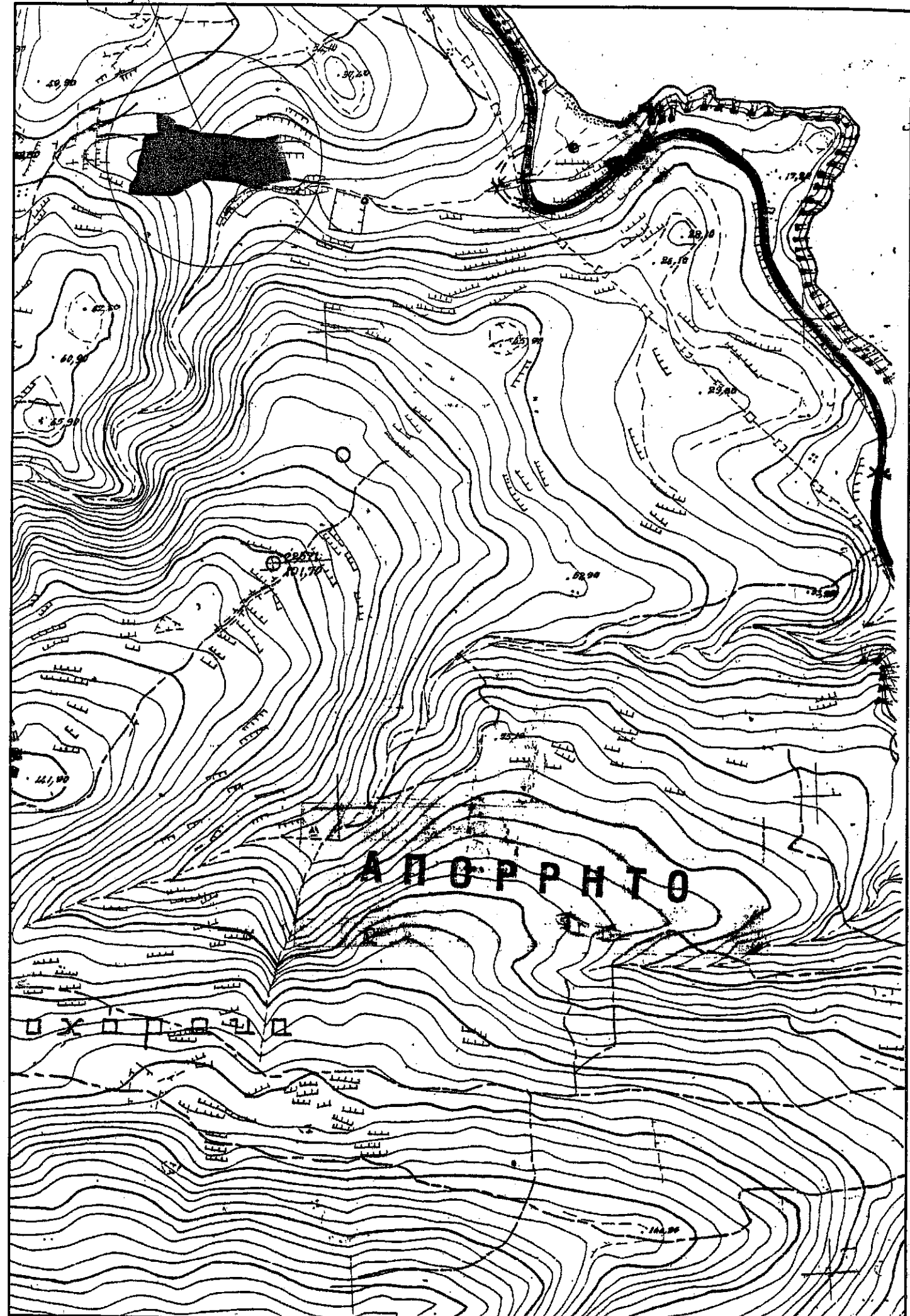

ΕΜΒΑΔΟΜΕΤΡΗΣΗ ΓΗΠΕΔΟΥ			
Με τη βοήθεια των ορθογωνικών συντεταγμένων ΕΓΣΑ 87 των κορυφών του			
ΣΗΜΕΙΟ	X	Y	ΜΗΚΟΣ
1	655413.66	3892254.16	
2	655407.23	3892254.84	6.47
3	655401.17	3892255.33	6.07
4	655395.95	3892252.96	5.73
5	655384.19	3892246.19	13.57
6	655372.03	3892238.95	14.16
7	655367.02	3892237.75	5.14
8	655357.97	3892238.29	9.07
9	655346.45	3892238.27	11.51
10	655335.00	3892238.33	11.46
11	655321.97	3892240.16	13.16
12	655322.81	3892248.27	8.15
13	655352.42	3892303.37	2.92
14	655326.75	3892253.03	3.36
15	655329.35	3892258.12	5.72
16	655330.60	3892261.49	3.59
17	655330.89	3892265.87	4.40
18	655331.13	3892273.03	7.16
19	655334.80	3892283.49	11.09
20	655336.90	3892295.06	11.76
21	655339.44	3892266.82	6.29
22	655346.44	3892301.99	7.09
23	655352.42	3892303.37	6.14
24	655351.53	3892310.71	7.40
25	655351.47	3892317.54	6.83
26	655350.88	3892323.56	6.05
27	655359.25	3892321.58	8.61
28	655362.22	3892321.39	2.98
29	655369.11	3892316.64	8.35
30	655371.72	3892312.07	5.28
31	655377.49	3892311.48	5.80
32	655386.34	3892308.07	9.49
33	655389.92	3892306.36	3.96
34	655400.20	3892303.55	10.66
35	655406.46	3892303.01	6.28

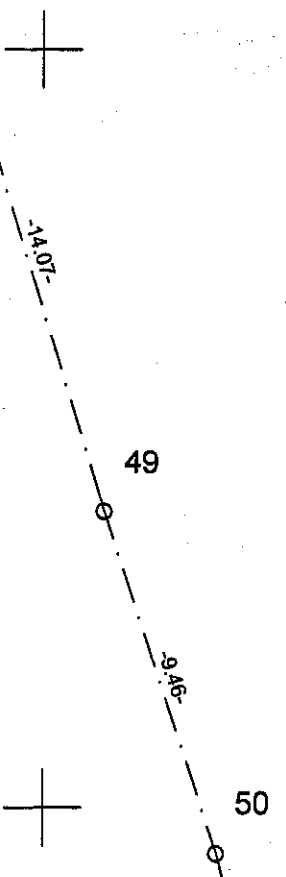

ΙΔΙΟΚΤΗΣΙΑ
ΠΑΓΚΑΛΟΥ

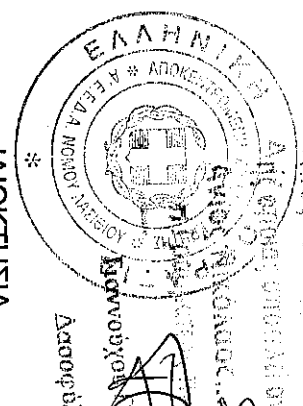

ΙΔΙΟΚΤΗΣΙΑ ΜΑΡΙΑΣ ΒΙΛΛΗ

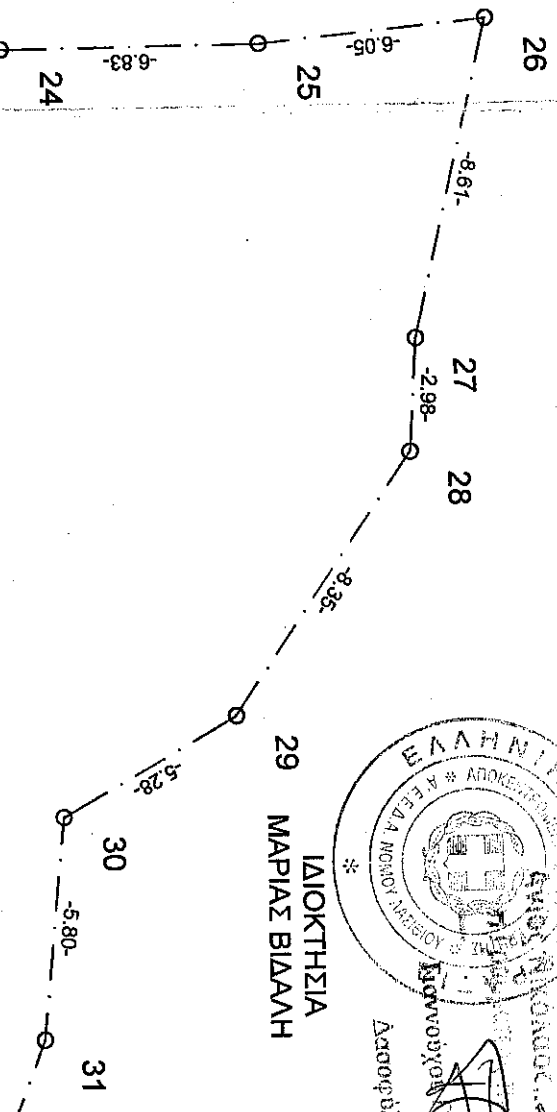

Ε = 823, 587.4
 Μη Νοτιωι έκταση
 Ανοψων 09/2015 Ε.Ε.Δ.Α

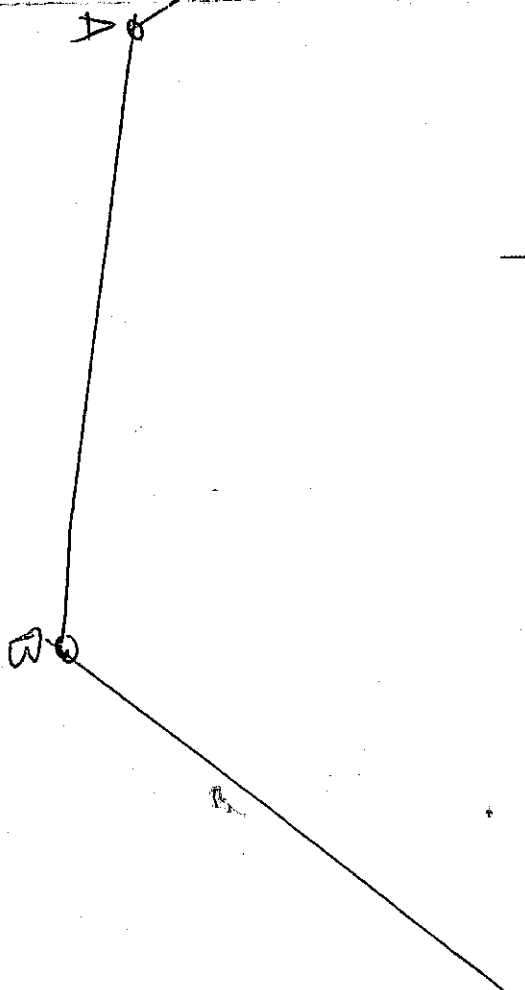

ΙΔΙΟΚΤΗΣΙΑ ΑΓΝΩΣΤΟΥ

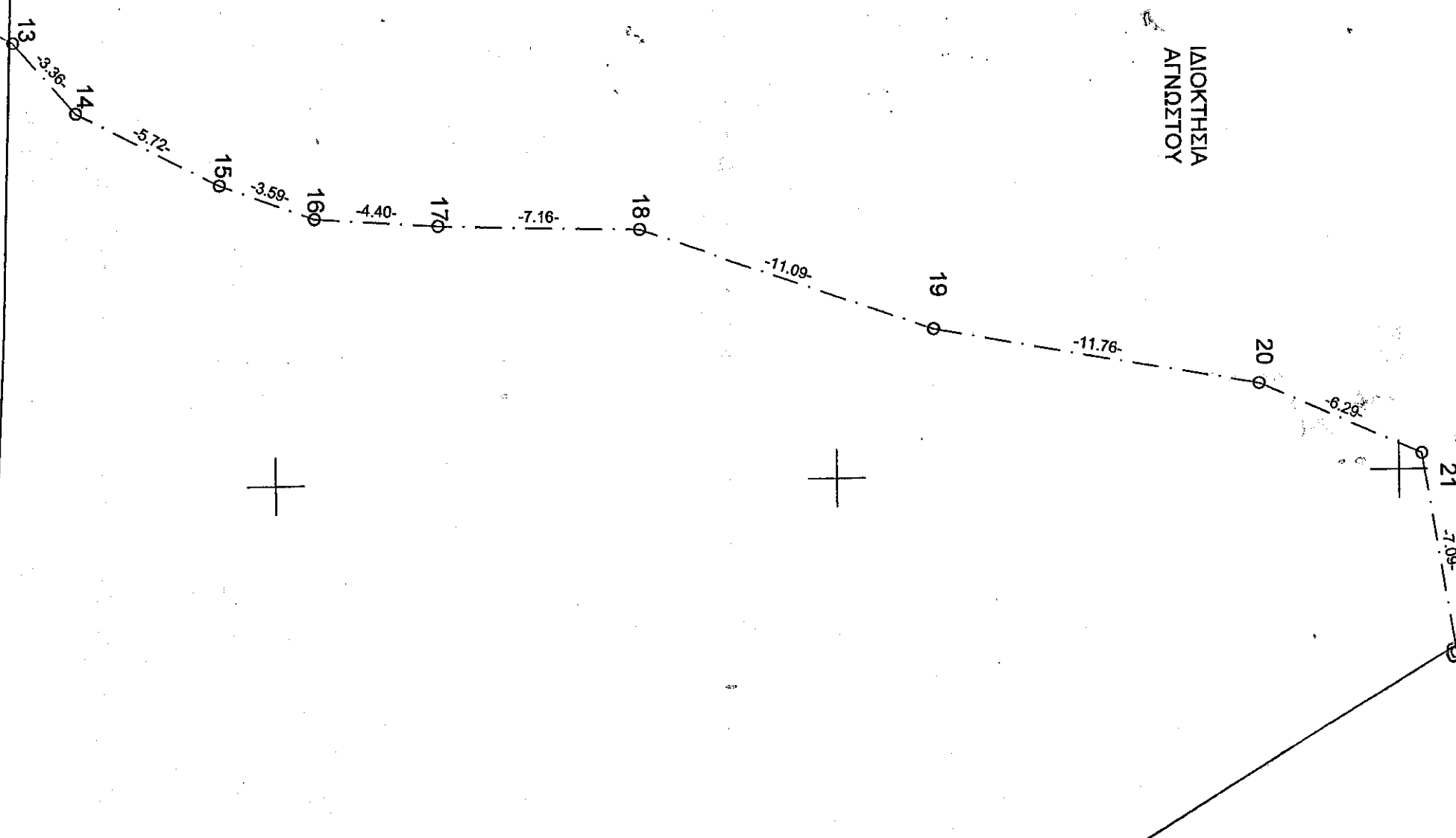

3892300

3892280

3892260

3892240

3892220

ΔΙΟΚΤΗΣΙΑ
ΑΤΝΩΣΤΟΥ

ΔΙΟΚΤΗΣΙΑ
ΣΑΒΟΙΔΑΚΗ

655320

655340

655360

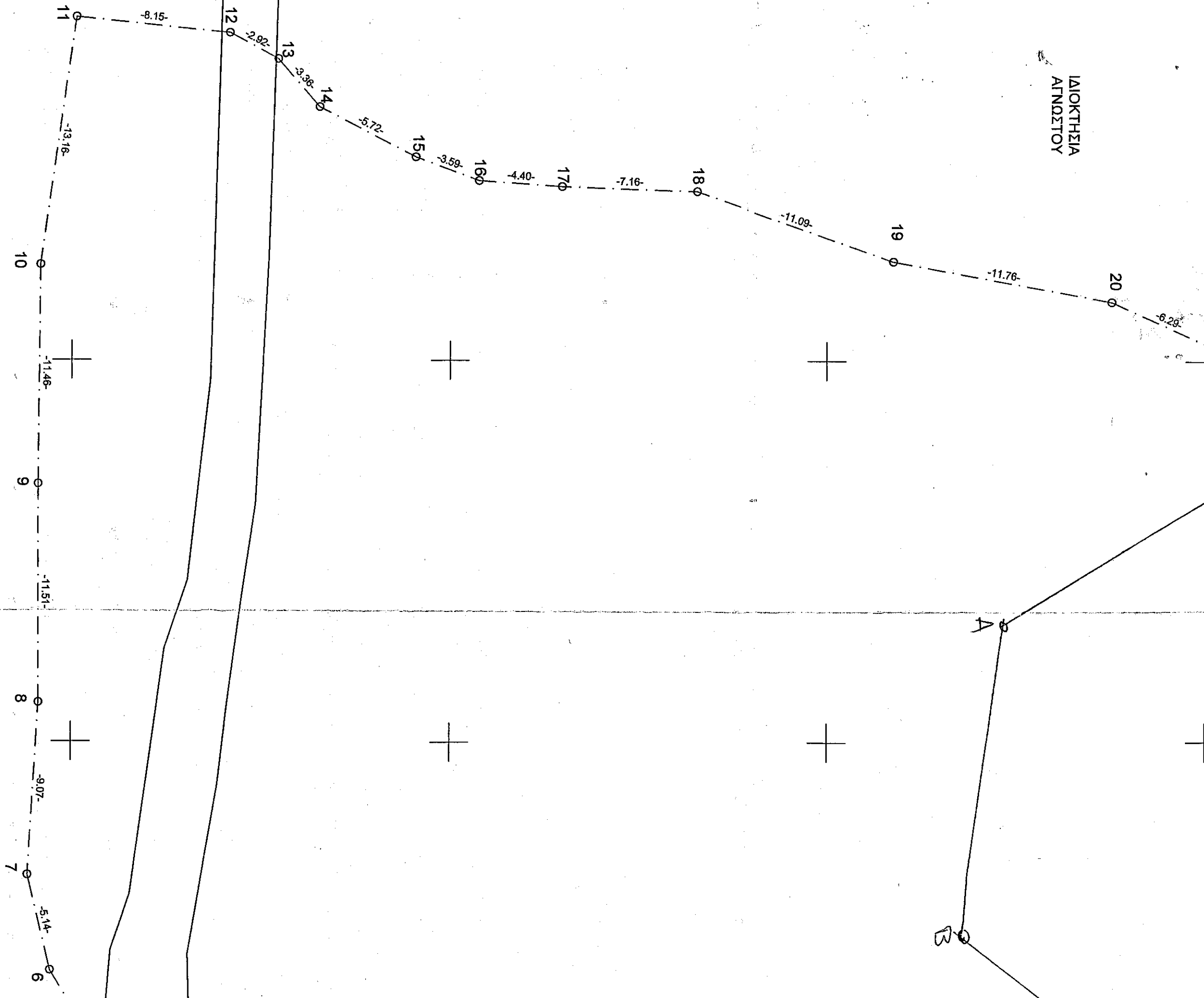

ΘΕΡΗΘΗΚΕ

α) ΟΡΘΟΜΕΤΡΙΚΗ ΟΡΜΗ 09/2015

ΥΠΟΥΡΓΕΙΟ Π.Ε.Χ.Α. ΚΑΙ Κ.Α.Δ. ΚΑΡΔΙΤΣΙΩΝ

Η ΕΠΙΣΤΗΜΟΝΙΚΗ ΟΜΑΔΑ ΠΡΟΕΔΡΕΥΕΤΑΙ ΑΠΟ ΤΟΝ

ΚΑΘΗΓΗΤΗ ΚΑΙ ΑΝΤΙΠΡΟΕΔΡΟ Κ. ΝΙΚΟΛΑΟΥ

ΟΙ ΜΕΛΗ ΤΗΣ ΟΜΑΔΑΣ ΕΙΝΑΙ:

ΚΑΘΗΓΗΤΗΣ Κ. ΝΙΚΟΛΑΟΥ

ΑΝΤΙΠΡΟΕΔΡΟΣ Κ. ΝΙΚΟΛΑΟΥ

ΜΕΛΗ Κ. ΝΙΚΟΛΑΟΥ

ΚΑΘΗΓΗΤΗΣ Κ. ΝΙΚΟΛΑΟΥ

ΑΝΤΙΠΡΟΕΔΡΟΣ Κ. ΝΙΚΟΛΑΟΥ

ΜΕΛΗ Κ. ΝΙΚΟΛΑΟΥ

ΚΑΘΗΓΗΤΗΣ Κ. ΝΙΚΟΛΑΟΥ

ΑΝΤΙΠΡΟΕΔΡΟΣ Κ. ΝΙΚΟΛΑΟΥ

ΜΕΛΗ Κ. ΝΙΚΟΛΑΟΥ

ΚΑΘΗΓΗΤΗΣ Κ. ΝΙΚΟΛΑΟΥ

ΑΝΤΙΠΡΟΕΔΡΟΣ Κ. ΝΙΚΟΛΑΟΥ

ΜΕΛΗ Κ. ΝΙΚΟΛΑΟΥ

ΚΑΘΗΓΗΤΗΣ Κ. ΝΙΚΟΛΑΟΥ

ΑΝΤΙΠΡΟΕΔΡΟΣ Κ. ΝΙΚΟΛΑΟΥ

ΜΕΛΗ Κ. ΝΙΚΟΛΑΟΥ

ΚΑΘΗΓΗΤΗΣ Κ. ΝΙΚΟΛΑΟΥ

ΑΝΤΙΠΡΟΕΔΡΟΣ Κ. ΝΙΚΟΛΑΟΥ

ΜΕΛΗ Κ. ΝΙΚΟΛΑΟΥ

ΚΑΘΗΓΗΤΗΣ Κ. ΝΙΚΟΛΑΟΥ

ΑΝΤΙΠΡΟΕΔΡΟΣ Κ. ΝΙΚΟΛΑΟΥ

ΜΕΛΗ Κ. ΝΙΚΟΛΑΟΥ

ΚΑΘΗΓΗΤΗΣ Κ. ΝΙΚΟΛΑΟΥ

ΑΝΤΙΠΡΟΕΔΡΟΣ Κ. ΝΙΚΟΛΑΟΥ

ΜΕΛΗ Κ. ΝΙΚΟΛΑΟΥ

ΚΑΘΗΓΗΤΗΣ Κ. ΝΙΚΟΛΑΟΥ

ΑΝΤΙΠΡΟΕΔΡΟΣ Κ. ΝΙΚΟΛΑΟΥ

ΜΕΛΗ Κ. ΝΙΚΟΛΑΟΥ

ΚΑΘΗΓΗΤΗΣ Κ. ΝΙΚΟΛΑΟΥ

ΑΝΤΙΠΡΟΕΔΡΟΣ Κ. ΝΙΚΟΛΑΟΥ

ΜΕΛΗ Κ. ΝΙΚΟΛΑΟΥ

ΚΑΘΗΓΗΤΗΣ Κ. ΝΙΚΟΛΑΟΥ

ΑΝΤΙΠΡΟΕΔΡΟΣ Κ. ΝΙΚΟΛΑΟΥ

ΜΕΛΗ Κ. ΝΙΚΟΛΑΟΥ

ΚΑΘΗΓΗΤΗΣ Κ. ΝΙΚΟΛΑΟΥ

ΑΝΤΙΠΡΟΕΔΡΟΣ Κ. ΝΙΚΟΛΑΟΥ

ΜΕΛΗ Κ. ΝΙΚΟΛΑΟΥ

ΚΑΘΗΓΗΤΗΣ Κ. ΝΙΚΟΛΑΟΥ

ΑΝΤΙΠΡΟΕΔΡΟΣ Κ. ΝΙΚΟΛΑΟΥ

ΜΕΛΗ Κ. ΝΙΚΟΛΑΟΥ

ΚΑΘΗΓΗΤΗΣ Κ. ΝΙΚΟΛΑΟΥ

ΑΝΤΙΠΡΟΕΔΡΟΣ Κ. ΝΙΚΟΛΑΟΥ

ΜΕΛΗ Κ. ΝΙΚΟΛΑΟΥ

ΚΑΘΗΓΗΤΗΣ Κ. ΝΙΚΟΛΑΟΥ

ΑΝΤΙΠΡΟΕΔΡΟΣ Κ. ΝΙΚΟΛΑΟΥ

ΜΕΛΗ Κ. ΝΙΚΟΛΑΟΥ

ΚΑΘΗΓΗΤΗΣ Κ. ΝΙΚΟΛΑΟΥ

ΑΝΤΙΠΡΟΕΔΡΟΣ Κ. ΝΙΚΟΛΑΟΥ

ΜΕΛΗ Κ. ΝΙΚΟΛΑΟΥ

ΚΑΘΗΓΗΤΗΣ Κ. ΝΙΚΟΛΑΟΥ

ΑΝΤΙΠΡΟΕΔΡΟΣ Κ. ΝΙΚΟΛΑΟΥ

ΜΕΛΗ Κ. ΝΙΚΟΛΑΟΥ

ΚΑΘΗΓΗΤΗΣ Κ. ΝΙΚΟΛΑΟΥ

ΑΝΤΙΠΡΟΕΔΡΟΣ Κ. ΝΙΚΟΛΑΟΥ

ΜΕΛΗ Κ. ΝΙΚΟΛΑΟΥ

ΚΑΘΗΓΗΤΗΣ Κ. ΝΙΚΟΛΑΟΥ

ΑΝΤΙΠΡΟΕΔΡΟΣ Κ. ΝΙΚΟΛΑΟΥ

ΜΕΛΗ Κ. ΝΙΚΟΛΑΟΥ

ΚΑΘΗΓΗΤΗΣ Κ. ΝΙΚΟΛΑΟΥ

ΑΝΤΙΠΡΟΕΔΡΟΣ Κ. ΝΙΚΟΛΑΟΥ

ΜΕΛΗ Κ. ΝΙΚΟΛΑΟΥ

27/07/2015

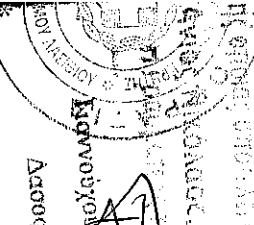

ΔΙΟΚΤΗΣΙΑ
ΠΙΑΣ ΒΙΔΑΛΗ

31

32

33

34

35

36

37

38

-5.80

-9.49

-3.96

-10.86

-6.28

-5.15

-10.35

-8.13



E=6.484, 607.6

Μη Δοσιν έλασιν

(Σεωπηγί)



4

3

2

1

64

5.13

-6.07

-6.47

-8.21

-12.88

655380

655400

655420

ΛΙΟΚΤΗΣΙΑ
ΣΑΒΟΙΔΑΚΗ

E=6.484, 60-4
ΝΥ Δοσιν έτασσ
(Σεωφνν)

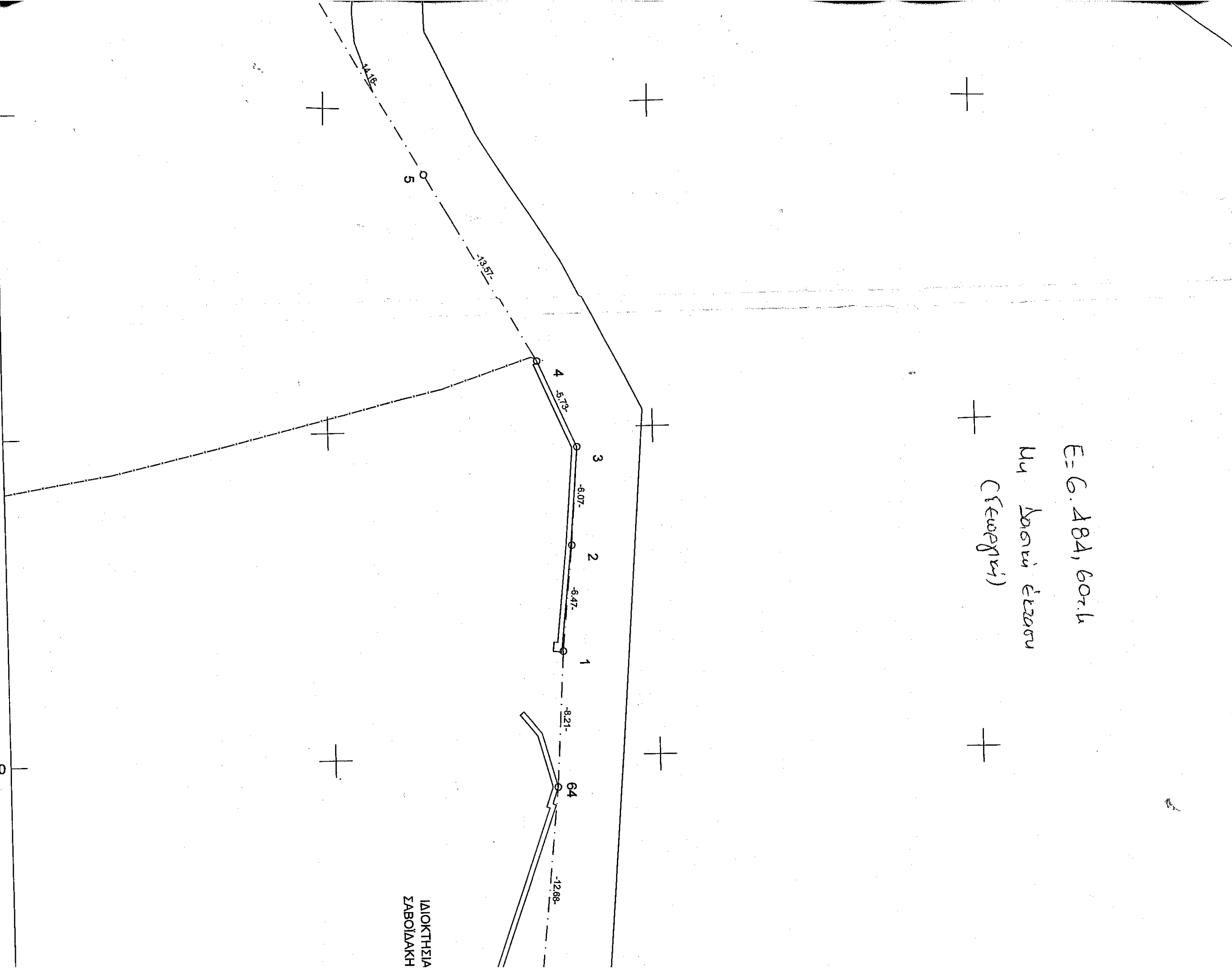

ΙΔΙΟΚΤΗΣΙΑ
ΜΑΡΙΑΣ ΒΙΛΛΗΗ ΚΑΙ ΠΑΓΚΑΝΟΥ

ΙΔΙΟΚΤΗΣΙΑ
ΠΑΓΚΑΝΟΥ

ΙΣΙΑ
ΑΚΗ

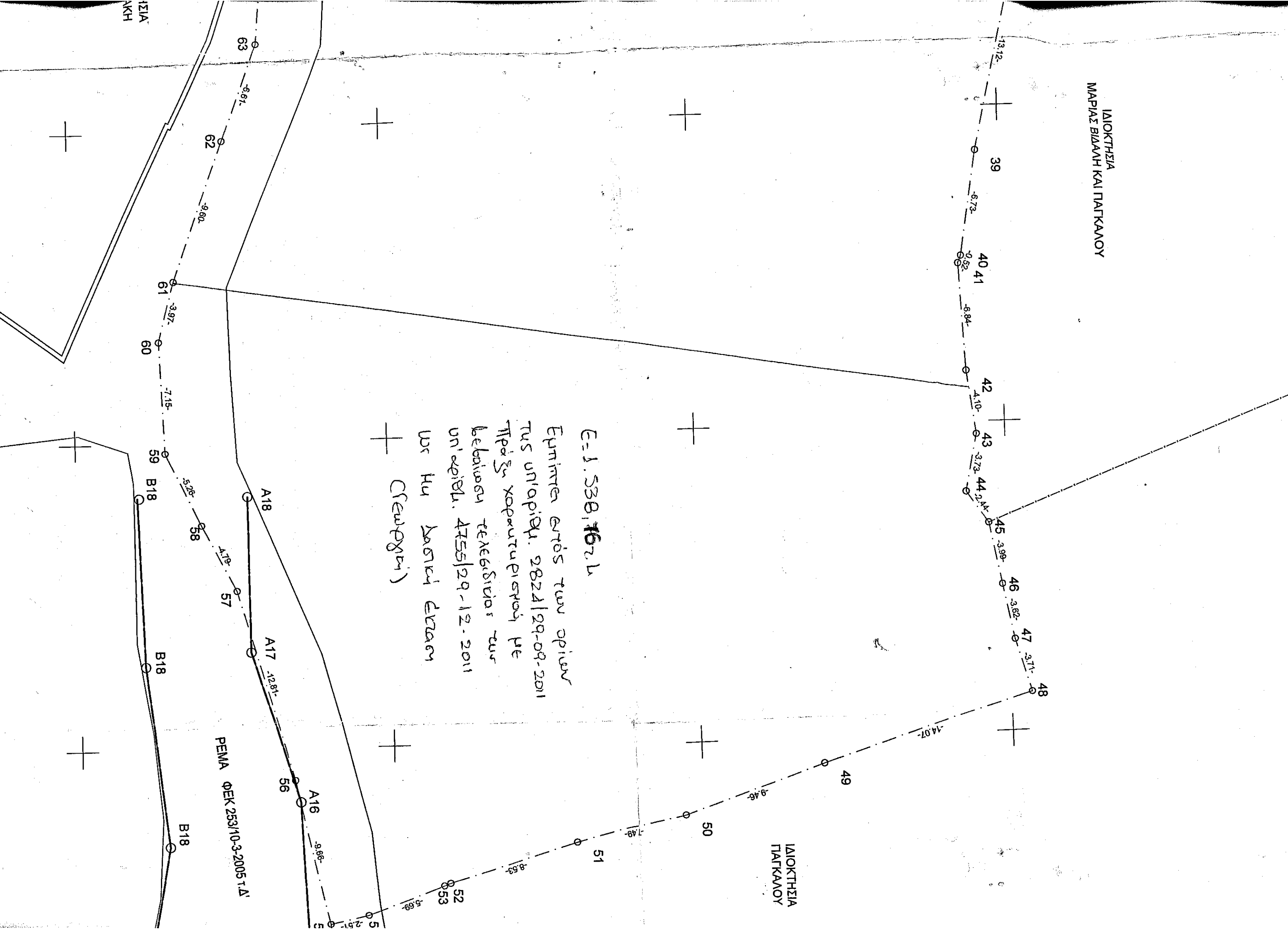

Ε=1.538,162 L
Επιπλέον εγός των ορίων
τους υπ' αριθμ. 2824/29-09-2011
Πρόξυ χορηγηθείσας με
βελτισμένη τελεσίδικια τους
υπ' αριθμ. 4755/29-12-2011
ως ΗΥ Δασική έγραφή
(Συνάρτηση)

PEMA ΦΕΚ 253/10-3-2005 Τ.Δ.