

Χ.Χ.: 2969219/10/6/15
 Τελικό Πρωτόκολλο με Ν. 4178/13
 Ραμελ

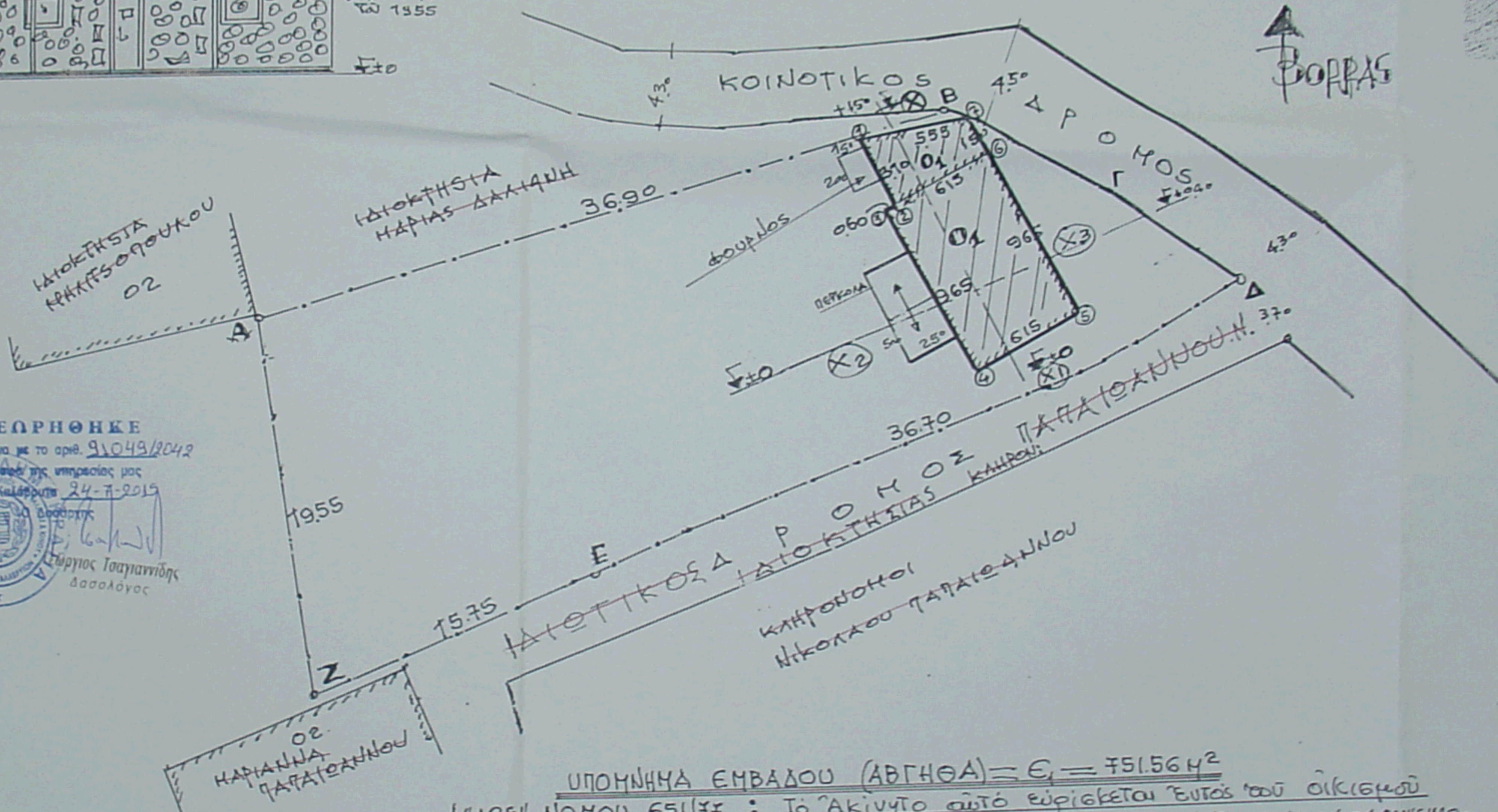
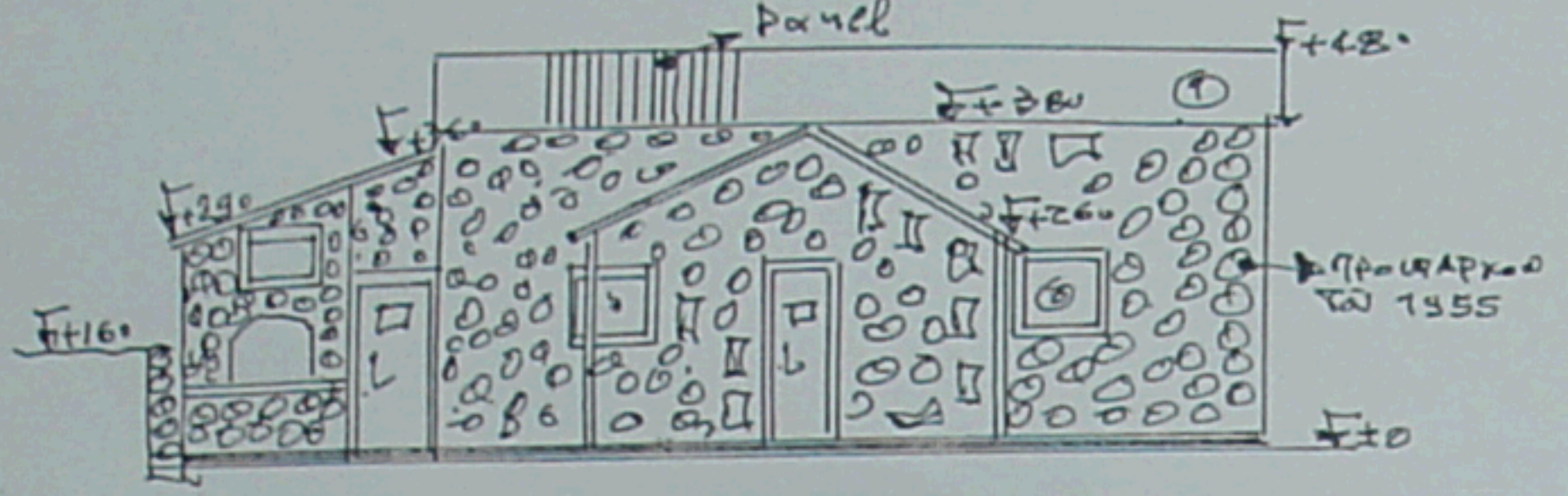

ΘΕΩΡΗΘΗΚΕ
 Σύμφωνα με το αρθ. 91049/2042
 Εργασία της υπηρεσίας μας
 Κατάρτιση 24-7-2015
 Δασολόγος
 Γεώργιος Τσαγιαννίδης
 Δασολόγος

Ο/Η ενεργήσας την
 αυτεπία
 ΤΣΑΛΙΚΙΔΟΥ ΕΛΕΝΗ
 ΔΑΣΟΛΟΓΟΣ

ΥΠΟΜΝΗΜΑ ΕΜΒΑΔΟΥ (ΑΒΓΗΘΑ) = E₁ = 751.56 μ²
ΔΙΑΤΑΞΗ ΝΟΜΟΥ 651/77 : Το Άκινυτο αυτό εφίσκεται εντός του οικισμού
 του Δ. Διαμερ. ΠΛΑΝΗΤΕΡΟΥ Δύμης Κακαβρύτων είναι άρτιο και οικοδομησιμο.
 ΟΡΟΙ ΑΡΤΙΟΤΗΤΟΣ ΦΕΚ: ΧΕ-209/1-9/87 ΦΕΚ 887Δ/16/87-ΕΓΚΡΙΣΗ ΟΙΚΙΣΜΟΥ -
 ΠΡΑΓΜΑΤΟΠΟΙΟΥΜΕΝΑ ΣΤΑΧΕΙΑ ΔΟΜΗΣΗΣ

Ελάχιστο Ξεμδαδó ε=600μ²
 κατά παρέκκλιση είναι οικοδομήσιμα
 με ελάχιστο ξεμδαδó πρακτικακά του 24/85
ΕΠΙΤΡΕΠΟΜΕΝΑ ΣΤΑΧΕΙΑ ΔΟΜΗΣΗΣ
 ΦΕΚ 181Δ/3/85 και ΦΕΚ 133Α/23/2/85
 κάλυψη = 751.56 x 0.60% = 450.94 μ² = 450 μ²
 Δόμηση = Μερίση = 400 μ²
 οροφοί = 2
 Ύψ. υορ = 75 - Η + 1.50 Σκεπή

ΥΠΑΡΧΟΝ ΠΡΟ ΤΟΥ 1955
 $E = (615 \times 965) + \frac{(310 + 15) \times 555}{2} = 5935 + 12.80 = 7220 \mu^2$
 Μελλοντική κάλυψη = 40000 - 7220 = 32780 μ²
 Μελλοντική Δόμηση = 40000 - 7220 = 32780 μ²

ΧΡΕΣΗ: ΑΓΡΟΚΑΤΟΙΚΙΑ
 ΑΦΕΥΡΙΑ ΜΕΤΡΗΣΗΣ Μ. ΥΠΟΣ ΠΕΡΙΓΓΕΙΑΣ

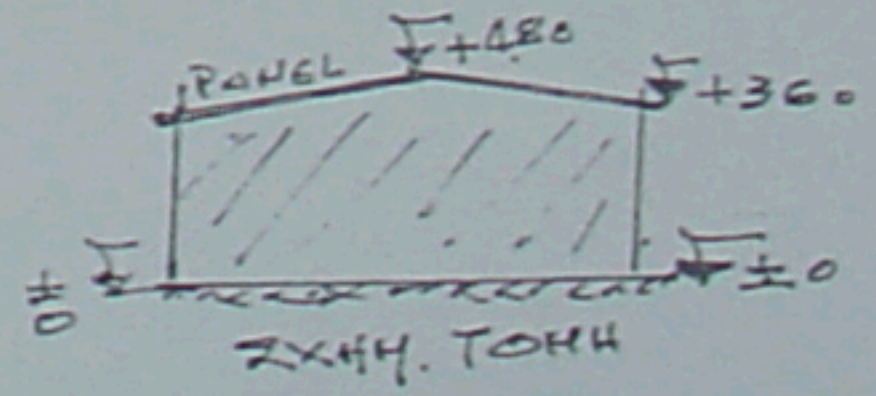

ΣΥΝΤΕΤΑΓΜΕΝΕΣ

α/α	X	Y
A	338576.00	4199861.56
B	338612.84	4199863.76
Γ	338619.47	4199858.57
Δ	338625.59	4199851.34
E	338589.52	4199844.58
Z	338573.96	4199842.12

E = 751.56 μ²