

- 1. ΠΑΡΑΤΗΡΗΣΕΙΣ**
- Η αποτύπωση έγινε με Γεωδαιτικό Στάθμο Leica TCR 305 και χρησιμοποιήθηκε ημερήσιο δίκτυο συντεταγμένων για την ορθομετρικότητα.
  - Η εκτύπωση των μετρήσεων και η σχεδίαση έγιναν με τη βοήθεια Ηλεκτρονικού Υπολογιστή και αυθεντικού Σχεδιαστή (PLOTTER).
  - Ο υπολογιστής και εμβόλιμοί είναι αναλυτικά με τον τίτλο του Γραφείου.
  - Το σχέδιο είναι ακριβές σύμφωνα με τα όρια που υποδείχθηκαν από τον δικαστή.
- 2. ΕΜΒΑΔΟΝ ΟΙΚΟΓΕΔΟΥ**  
 Εολ με στοιχεία (1-2-3-4-5-6-1-0-Η-Ζ-Ε-Δ-Γ-Β-Α-9-10-1) 4030,29 μ<sup>2</sup>  
 Ε1 με στοιχεία (1-2-3-4-5-6-Η-Ζ-Ε-Δ-Γ-Β-Α-9-10-1) 3855,87 μ<sup>2</sup>  
 Ε2 με στοιχεία (5-1-0-Η-6) 174,62 μ<sup>2</sup>  
 Ε3 με στοιχεία (Α-Β-Γ-Δ-Ε-Ζ-Η-7-6-Α) 174,62 μ<sup>2</sup>
- 3. ΘΕΣΗ ΔΙΚΟΝΗΣΙΑΣ**  
 Η δικαστική βρίσκεται στη θέση "ΣΚΟΖΑ" του Τ.Κ. Λυκουριάς, της Δ.Ε. Λευκασίου του Δήμου Καλαβρύτων, της Π.Ε. Αχαιας.
- 4. ΔΗΛΩΣΗ ΥΔΡΟΠΟΙΗΣΗΣ ΟΡΙΩΝ**  
 Ο κτηνιάς υπογεγραμμένης δικαστικής του γεπέδου με στοιχεία 1-2-3-4-5-6-1-0-Η-Ζ-Ε-Δ-Γ-Β-Α-9-10-1) δηλώνει υπεύθυνα ότι έχει υπεβάσει τα όρια του γεπέδου και είναι ορθά όπως αυτά φέρθηκαν στο παρόν τοπογραφικό δελτίο.
- 5. ΥΠΕΥΘΥΝΗ ΔΗΛΩΣΗ Ν. 651/77**  
 Η κτηνιάς υπογεγραμμένης Μαρκοπούλου Κωνσταντίνης, Τοπογράφου Μητρονίκης Τ.Ε. δηλώνει υπεύθυνα σύμφωνα με το άρθρο 5 του Ν.651/77 ότι:  
 1. Το αγροτεμάχιο υπό στοιχεία (1-2-3-4-5-6-1-0-Η-Ζ-Ε-Δ-Γ-Β-Α-9-10-1) εμβαδού 4030,29μ<sup>2</sup> βρίσκεται στη θέση "ΣΚΟΖΑ" της Τ.Κ. Λυκουριάς, της Δ.Ε. Λευκασίου του Δήμου Καλαβρύτων, της Π.Ε. Αχαιας.  
 Είναι εκτός Εγκυκλίου Σχεδίου Πλάκας και εκτός Οικισμού.  
 2. Το αγροτεμάχιο αποτελείται από το τμήμα Ε1 με στοιχεία (1-2-3-4-5-6-Η-Ζ-Ε-Δ-Γ-Β-Α-9-10-1) εμβαδού 3855,87μ<sup>2</sup>, το οποίο αποτελεί μη δασική έκταση σύμφωνα με την υπ' αριθμ. 1774/19-06/2013-12-14 Πράξη Χαρακτηρισμού από το Δασαρχείο Καλαβρύτων και από το τμήμα Ε2 με στοιχεία (5-1-0-Η-6) εμβαδού 174,55 μ<sup>2</sup>.  
 3. Το τμήμα Ε3 με στοιχεία (Α-Β-Γ-Δ-Ε-Ζ-Η-7-6-Α) εμβαδού 174,55 μ<sup>2</sup> αποτελεί δασική έκταση σύμφωνα με την υπ' αριθμ. 1774/19-06/2013-12-14 Πράξη Χαρακτηρισμού από το Δασαρχείο Καλαβρύτων.

ΠΑΤΡΑ, ΙΑΝΟΥΑΡΙΟΣ 2015

**ΚΩΝΣΤΑΝΤΙΝΑ ΧΑΡ. ΜΑΡΙΝΟΠΟΥΛΟΥ**  
 ΠΤΥΧ. ΤΟΠΟΓΡΑΦΟΣ ΜΗΧΑΝΙΚΟΣ Τ.Ε.  
 ΑΡΙΘ. ΜΗΤΡΩΟΥ Π.Γ. ΠΑΤΡΩΝ 3778  
 Α.Π.Θ. Ε.Σ.Τ.Ε.Μ. 31617  
 ΔΙ. ΤΕΧΝΙΚΩΝ Σ.Π. ΠΑΤΡΑ 26725-ΤΗΛ. 2610229328  
 Α.Φ.Μ. 102169690 - Δ.Ο.Υ. Β. ΠΑΤΡΩΝ

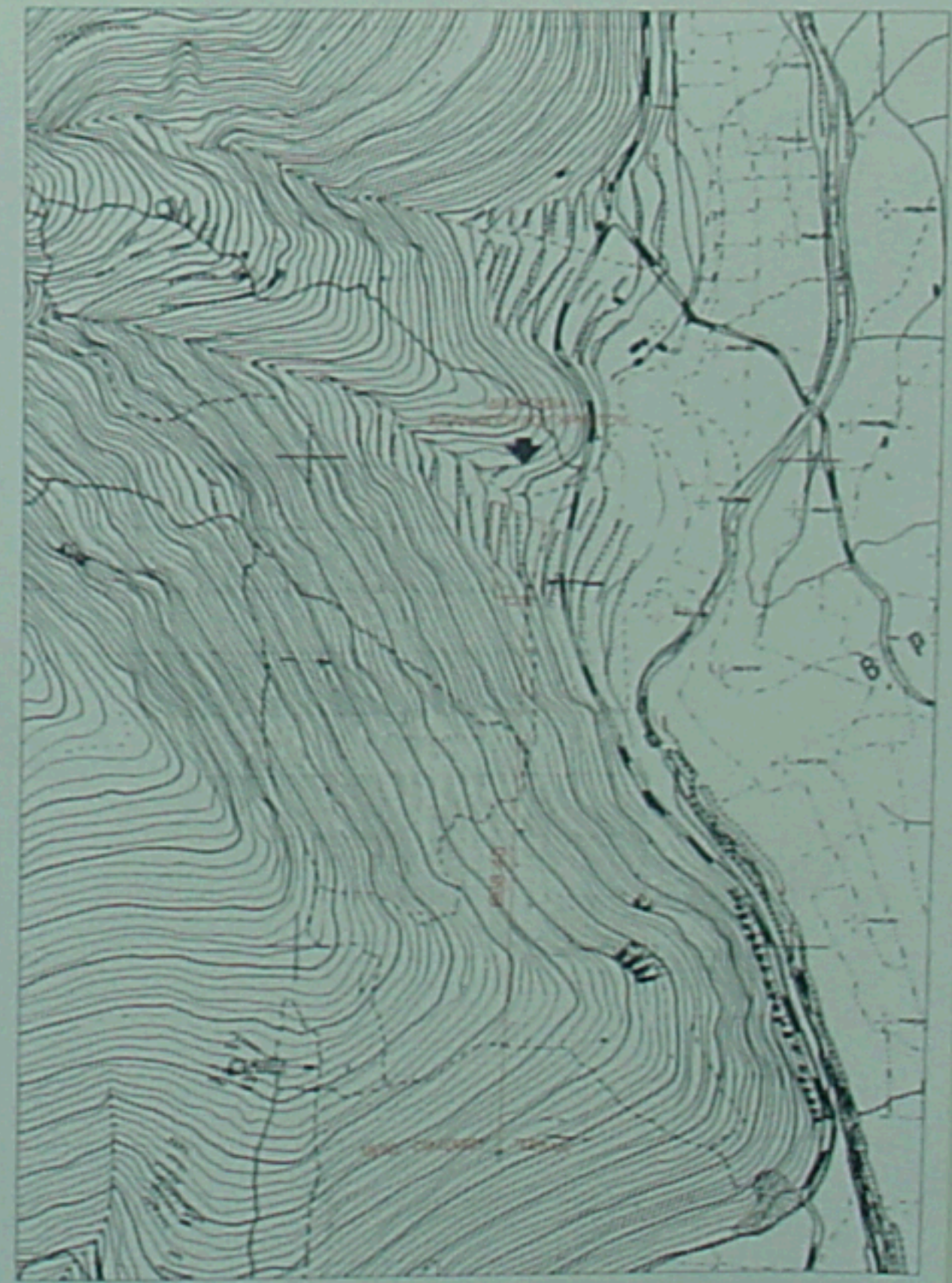

ΕΡΓΟΔΟΤΗΣ  
**ΚΟΛΛΙΟΠΟΥΛΟΣ ΑΘΑΝΑΣΙΟΣ**

ΕΡΓΟ  
**ΚΑΤΑΣΚΕΥΗ ΠΟΙΜΝΙΟΣΤΑΣΙΟΥ ΘΕΡΜΟΚΗΠΙΑΚΟΥ ΤΥΠΟΥ ΜΕ ΑΠΟΘΗΚΗ, ΑΡΜΕΚΤΗΡΙΟ & ΔΩΜΑΤΙΟ ΣΤΑΒΛΙΤΗ**

ΘΕΣΗ  
**"ΣΚΟΖΑ" της Τ.Κ. Λυκουριάς, της Δ.Ε. Λευκασίου του Δήμου Καλαβρύτων, της Π.Ε. Αχαιας**

ΜΕΛΕΤΗΤΗΣ  
**ΜΑΡΙΝΟΠΟΥΛΟΥ ΚΩΝΣΤΑΝΤΙΝΑ ΤΟΠΟΓΡΑΦΟΣ ΜΗΧΑΝΙΚΟΣ Τ.Ε.**

ΘΕΜΑ ΣΧΕΔΙΟΥ  
**ΤΟΠΟΓΡΑΦΙΚΟ ΔΙΑΓΡΑΜΜΑ ΔΙΑΓΡΑΜΜΑ ΚΑΛΥΨΗΣ**

ΑΡΙΘΜΟΣ ΣΧΕΔΙΟΥ  
**A 1**

ΚΛΙΜΑΚΑ  
**1 : 250**

ΧΡΟΝΟΣ ΜΕΛΕΤΗΣ  
**ΙΑΝΟΥΑΡΙΟΣ 2015**

ΥΠΟΓΡΑΦΗ  
**ΚΩΝΣΤΑΝΤΙΝΑ ΧΑΡ. ΜΑΡΙΝΟΠΟΥΛΟΥ ΠΤΥΧ. ΤΟΠΟΓΡΑΦΟΣ ΜΗΧΑΝΙΚΟΣ Τ.Ε. ΑΡΙΘ. ΜΗΤΡΩΟΥ Π.Γ. ΠΑΤΡΩΝ 3778 Α.Π.Θ. Ε.Σ.Τ.Ε.Μ. 31617 ΔΙ. ΤΕΧΝΙΚΩΝ Σ.Π. ΠΑΤΡΑ 26725-ΤΗΛ. 2610229328 Α.Φ.Μ. 102169690 - Δ.Ο.Υ. Β. ΠΑΤΡΩΝ**

ΣΦΡΑΓΙΔΑ