

3932500

3932400

3932300

3932200

3932100

3932000

790700

790800

790900

791000

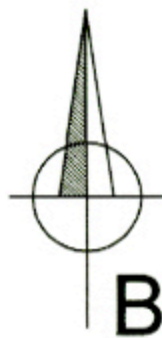

ΠΙΝΑΚΑΣ ΣΥΝΤΕΤΑΓΜΕΝΩΝ ΚΟΡΥΦΩΝ  
ΓΑΙΩΤΕΜΑΧΙΟΥ ΣΕ ΕΓΣΑ 87

	X(m)	Y(m)	Z(m)
1	790904.189	3932317.100	110.564
2	790883.494	3932315.439	109.280
3	790859.364	3932313.720	107.726
4	790845.594	3932311.813	106.852
5	790842.840	3932311.570	106.564
6	790832.111	3932309.783	106.116
7	790838.850	3932282.611	105.571
8	790828.975	3932271.340	105.046
9	790819.415	3932263.181	104.762
10	790820.328	3932249.541	104.591
11	790827.545	3932235.177	104.529
12	790830.101	3932221.507	104.383
13	790834.415	3932211.147	104.430
14	790840.913	3932192.464	104.451
15	790841.551	3932185.897	104.435
16	790839.102	3932180.805	104.836
17	790843.095	3932175.537	104.433
18	790844.722	3932166.068	104.211
19	790843.363	3932157.626	104.002
20	790812.016	3932112.026	104.489
21	790805.430	3932102.006	104.438
22	790790.137	3932078.839	104.329
23	790783.277	3932070.825	104.537
24	790785.625	3932068.398	104.370
25	790812.411	3932085.519	104.425
26	790834.190	3932107.120	104.564
27	790879.042	3932137.537	105.226
28	790892.546	3932152.470	106.154
29	790899.023	3932165.347	106.921
30	790902.147	3932176.445	107.260
31	790904.803	3932209.533	108.140
32	790906.119	3932254.968	108.787
33	790906.088	3932277.098	109.529

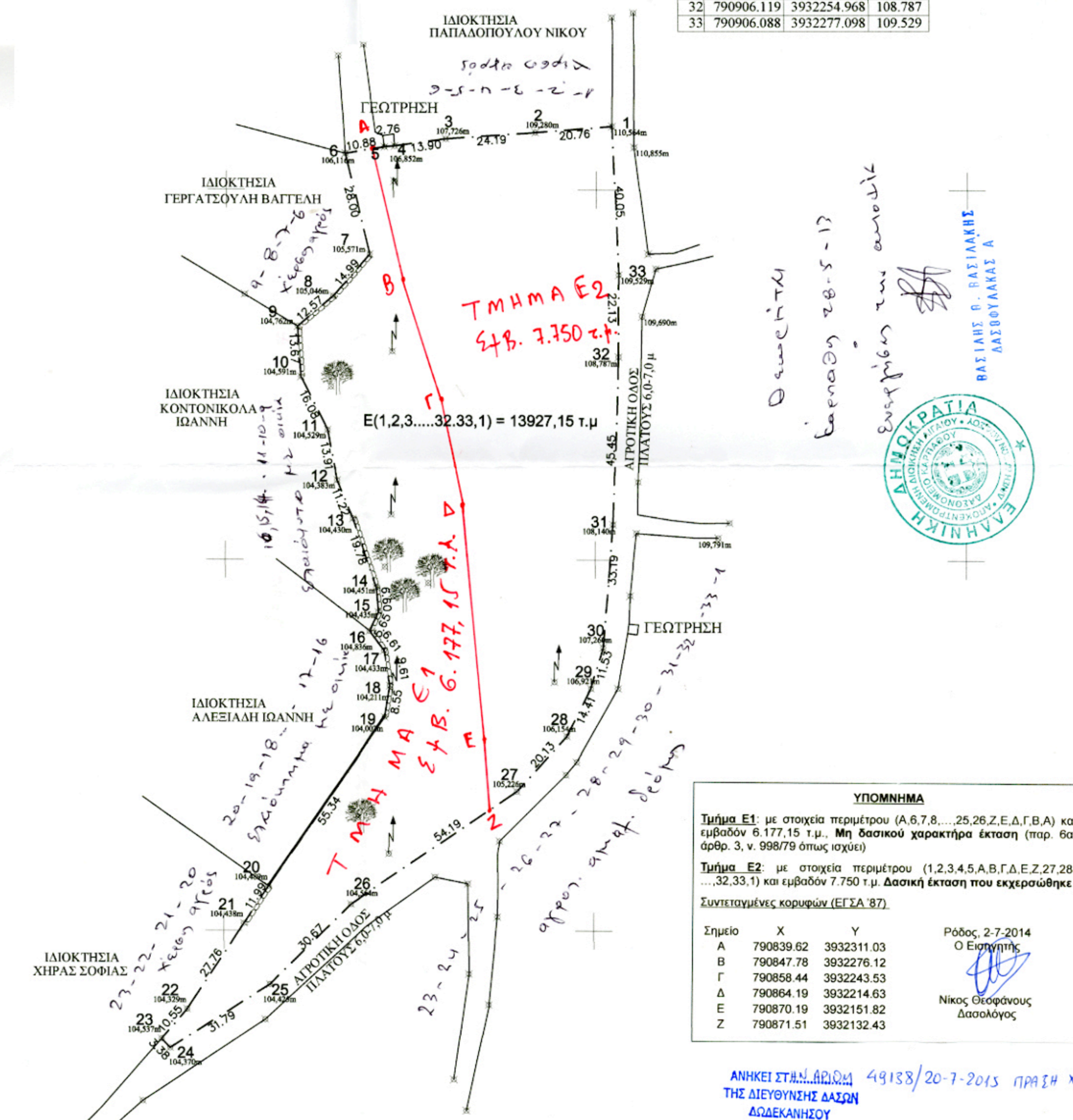

#### ΥΠΟΜΝΗΜΑ

Τμήμα Ε1: με στοιχεία περιμέτρου (Α,Β,Γ,Δ,Ε,Ζ,Α) και εμβαδόν 6.177,15 τ.μ. Μη δασικού χαρακτήρα έκταση (παρ. 6α, άρθρ. 3, ν. 998/79 όπως ισχύει)

Τμήμα Ε2: με στοιχεία περιμέτρου (1,2,3,4,5,Α,Β,Γ,Δ,Ε,Ζ,27,28, ..., 32,33,1) και εμβαδόν 7.750 τ.μ. Δασική έκταση που εκχεραώθηκε

Συντεταγμένες κορυφών (ΕΓΣΑ 87)

Σημείο	X	Y	Ρόδος, 2-7-2014
Α	790839.62	3932311.03	Ο Εισηγητής
Β	790847.78	3932276.12	
Γ	790858.44	3932243.53	
Δ	790864.19	3932214.63	
Ε	790870.19	3932151.82	
Ζ	790871.51	3932132.43	Νίκος Θεοφάνους Δασολόγος

ΑΝΗΚΕΙ ΣΤΗΝ ΑΡΧΗ ΤΗΣ ΔΙΕΥΘΥΝΣΗΣ ΔΑΣΩΝ ΔΩΔΕΚΑΝΗΣΟΥ 49153/20-7-2015 ΠΡΑΞΗ ΧΑΡΤΩΣ

#### ΥΠΟΜΝΗΜΑ

1) ΕΜΒΑΔΟΝ ΓΑΙΩΤΕΜΑΧΙΟΥ :  
Ε(1,2,3,.....32,33,1) = 13927,15 τ.μ

2) ΟΡΟΙ ΔΟΜΗΣΗΣ

[π.δ της 14-7-99-ΦΕΚ 580/Δ/27-7-1999]  
<<Κώδικας βασικής πολεοδομικής νομοθεσίας > Μέρος-ΙΙ > Κεφάλαιο-Η >  
> Δόμηση εκτός εγκεκριμένων σχεδίων.  
- Άρθρον-162: Γενικοί όροι και περιορισμοί δόμησης.  
Αρθ-17 ΝΔ/17-7/16-8-23, άρθρο μόνο παρ.6 ΝΔ-3/17-12-25, Αρθ-1 Ν-3976/29, Αρθ-1 ΠΔ-24/31-5-85)  
- Άρθρον-167: Κατοικία (Αρθ-6 ΠΔ-24/31-5-85)  
Αρθ-17 ΝΔ/17-7/16-8-23, άρθρο μόνο παρ.6 ΝΔ-3/17-12-25, Αρθ-1 Ν-3976/29, Αρθ-1 ΠΔ-24/31-5-85)

3) ΔΗΛΩΣΗ Ν.Δ 651 / 77, Ν 1337 / 83

Δηλώνεται υπεύθυνα ότι το γαιωτεμάχιο του διαγράμματος υπό τα στοιχεία:  
Ε(1,2,3,.....32,33,1) = 13927,15 τ.μ  
ΕΙΝΑΙ ΑΡΤΙΟ ΚΑΙ ΟΙΚΟΔΟΜΗΣΙΜΟ ΚΑΤΑ ΚΑΝΟΝΑ σύμφωνα με τις ισχύουσες πολεοδομικές διατάξεις,  
ΜΕΤΑ ΑΠΟ ΕΓΚΡΙΣΗ ΤΗΣ ΥΠΗΡΕΣΙΑΣ ΔΑΣΩΝ ΔΩΔΕΚΑΝΗΣΟΥ.  
Βρίσκεται ΕΚΤΟΣ ΣΧΕΔΙΟΥ στην περιοχή "ΣΑΝΤΑΛΟΣ"  
της ευρύτερης περιοχής του δήμου ΚΑΡΠΑΘΟΥ.  
Σύμφωνα με το Ν1337/83 δεν οφείλονται εισφορές σε γή ή σε χρήμα.  
Το παραπάνω γαιωτεμάχιο βρίσκεται σε απόσταση: Α>800,0 μ. από τη θάλασσα.  
ΤΟ ΤΟΠΟΓΡΑΦΙΚΟ ΔΙΑΓΡΑΜΜΑ ΣΥΝΤΑΧΘΗΚΕ ΜΕ ΥΠΟΔΕΙΗ ΤΩΝ ΟΡΙΩΝ ΑΠΟ ΤΟΝ ΙΔΙΟΚΤΗΤΗ ΤΗΣ ΕΚΤΑΣΗΣ.

Ο ΜΗΧΑΝΙΚΟΣ

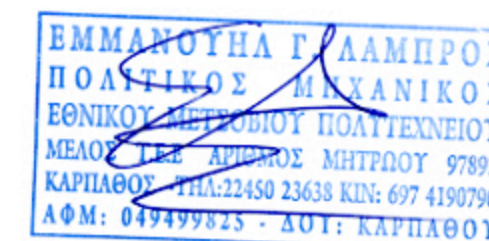

4) ΔΗΛΩΣΗ ΙΔΙΟΚΤΗΤΟΥ

Ο κάτωθι υπογεγραμμένος ΛΑΜΠΡΟΣ ΚΩΝΣΤΑΝΤΙΝΟΣ ιδιοκτήτης του γαιωτεμαχίου που φαίνεται στο τοπογραφικό διάγραμμα αυτό με στοιχεία: Ε(1,2,3,.....32,33,1) = 13927,15 τ.μ δηλώνω ότι τα όρια του παραπάνω ακινήτου που επέδειξα στον πολιτικό μηχανικό ΛΑΜΠΡΟ ΕΜΜΑΝΟΥΗΛΑ είναι ορθά.  
Ο ΔΗΛΩΩ

#### ΣΥΜΒΟΛΙΣΜΟΙ ΤΟΠΟΓΡΑΦΙΚΟΥ ΔΙΑΓΡΑΜΜΑΤΟΣ



- \* Το γαιωτεμάχιο μετρήθηκε με μονόσυνο δέκτη GPS TRIMBLE R3
- \* Το εμβαδόν του και οι πλευρές του υπολογίσθηκαν αναλυτικά με χρήση Η/Υ
- \* Σύστημα αναφοράς συν/μένων ΕΓΣΑ 87
- \* Τα όρια του υπεδείχθησαν από τον ιδιοκτήτη, δηλώνοντας ότι είναι αληθή
- \* Για τη σχεδίαση χρησιμοποιήθηκε ο Plotter Hewlett Packard DesignJet 110 NR

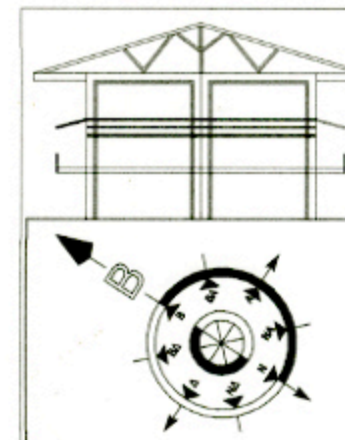

**ΤΕΧΝΙΚΟ ΓΡΑΦΕΙΟ**

**ΕΜΜΑΝΟΥΗΛ Γ. ΛΑΜΠΡΟΣ**  
ΠΟΛΙΤΙΚΟΣ ΜΗΧΑΝΙΚΟΣ  
ΕΘΝΙΚΟΥ ΜΕΤΣΟΒΙΟΥ ΠΟΛΥΤΕΧΝΕΙΟΥ  
ΚΑΡΠΑΘΟΣ ΤΗΛ: 22450-23638

ΕΡΓΟ

**ΑΠΟΤΥΠΩΣΗ ΓΑΙΩΤΕΜΑΧΙΟΥ**

ΕΡΓΟΔΟΤΗΣ

**ΛΑΜΠΡΟΣ ΚΩΝΣΤΑΝΤΙΝΟΣ**

ΘΕΣΗ

**ΣΑΝΤΑΛΟΣ -ΚΑΡΠΑΘΟΥ(ΕΚΤΟΣ ΣΧΕΔΙΟΥ)**

ΘΕΜΑ ΣΧΕΔΙΟΥ

**ΤΟΠΟΓΡΑΦΙΚΟ  
ΔΙΑΓΡΑΜΜΑ ΣΕ 'ΕΓΣΑ 87'**

ΑΡ. ΣΧΕΔΙΟΥ

**T1**

ΚΛΙΜΑΚΑ: 1/1000

ΗΜΕΡΟΜΗΝΙΑ: ΜΑΡΤΙΟΣ 2012

ΥΠΟΓΡΑΦΗ ΣΦΡΑΓΙΔΑ

**ΕΜΜΑΝΟΥΗΛ Γ. ΛΑΜΠΡΟΣ**  
ΠΟΛΙΤΙΚΟΣ ΜΗΧΑΝΙΚΟΣ  
ΕΘΝΙΚΟΥ ΜΕΤΣΟΒΙΟΥ ΠΟΛΥΤΕΧΝΕΙΟΥ  
ΜΕΛΟΣ Τ.Ε.Ε. ΜΗΤΡΩΟΥ 97892  
ΚΑΡΠΑΘΟΣ -ΤΗΛ:22450 23638 ΚΙΝ: 697 4190790  
ΑΦΜ: 049499825 - ΔΟΥ: ΚΑΡΠΑΘΟΥ

