

ΟΡΟΙ ΔΟΜΗΣΗΣ - ΑΡΤΙΟΤΗΤΑ

Π.Δ 24/31-5-1985 ΦΕΚ 270 τδ
ΦΕΚ 308/17-4-2003

ΑΡΤΙΟΤΗΤΑ

Κανονας Ε=4000μ2
Επι Εθνικής-Επαρχιακής-Διαποικιακής οδου Ε=4000μ2 Π=45μ Β=50μ
Παρεκκλισεις αβ/νας Ζωης οικισμου προ της 24-4-1977 Ε=2000μ2
Επι Εθνικής-Επαρχιακής-Διαποικιακής οδου Ε=750μ2 Π=10μ Β=15μ
δ/μο προ της 12-11-1962 Ε=200μ2 Π=20μ Β=35μ
δ/μο προ της 12-11-1962 μέχρι 12-9-1964 Ε=200μ2 Π=20μ Β=35μ
δ/μο προ της 12-9-1964 μέχρι 17-10-1978 Ε=200μ2 Π=25μ Β=40μ
δ/μο προ της 17-10-1978 μέχρι 31-5-1983 Ε=400μ2
δ/μο προ της 31-5-1983 Ε=400μ2

ΠΟΣΟΣΤΟ ΚΑΛΥΨΗΣ 10%

ΣΥΝΤΕΛΕΣΤΗΣ ΔΟΜΗΣΗΣ 0.20
Αριθμός οφθαλμών 2
Μέγιστο υψος 7.50μ
Ελάχιστες αποστάσεις κτηνών (κωνίνας) 15.00μ
(α.β.γ παρεκκλιση) 5.00μ
(δ παρεκκλιση) 2.50μ
απο βέλος και όσσει εκταση 10.00μ

ΕΜΒΑΔΟΜΕΤΡΗΣΗ ΓΗΠΕΔΟΥ			
Με τη βοήθεια των ορθογωνικών συντεταγμένων των κορυφών του			
ΣΗΜΕΙΟ	X	Y	ΜΗΚΟΣ
1	700409.00	4316492.00	14.04
2	700408.00	4316506.00	14.14
3	700422.00	4316504.00	18.00
4	700438.27	4316508.05	11.81
5	700448.00	4316517.00	12.17
6	700450.00	4316505.00	13.04
7	700439.00	4316498.00	17.46
8	700423.00	4316491.00	14.04
1	700409.00	4316492.00	

$E = 1/2 \sum (X_i + X_{i+1})(Y_i - Y_{i+1})$
 $E = 510,00 \mu^2$

ΠΕΡΙΜΕΤΡΟΣ = 115,00 μ

ΤΜΗΜΑ ΔΕΛΤΙΚΩΝ ΧΑΡΤΟΓΡΑΦΗΣΩΝ
ΕΜΒΕΒΛΗΚΕ & ΤΟΠΟΓΡΑΦΙΚΕΣ ΕΤΗ ΒΑΣΗ
ΜΥΤΙΛΗΝΗΣ 27-5-2011
Ν. ΧΡΥΣΑΦΗΣ
ΠΟΛΙΤΙΚΟΣ ΜΗΧΑΝΙΚΟΣ Τ.Ε.

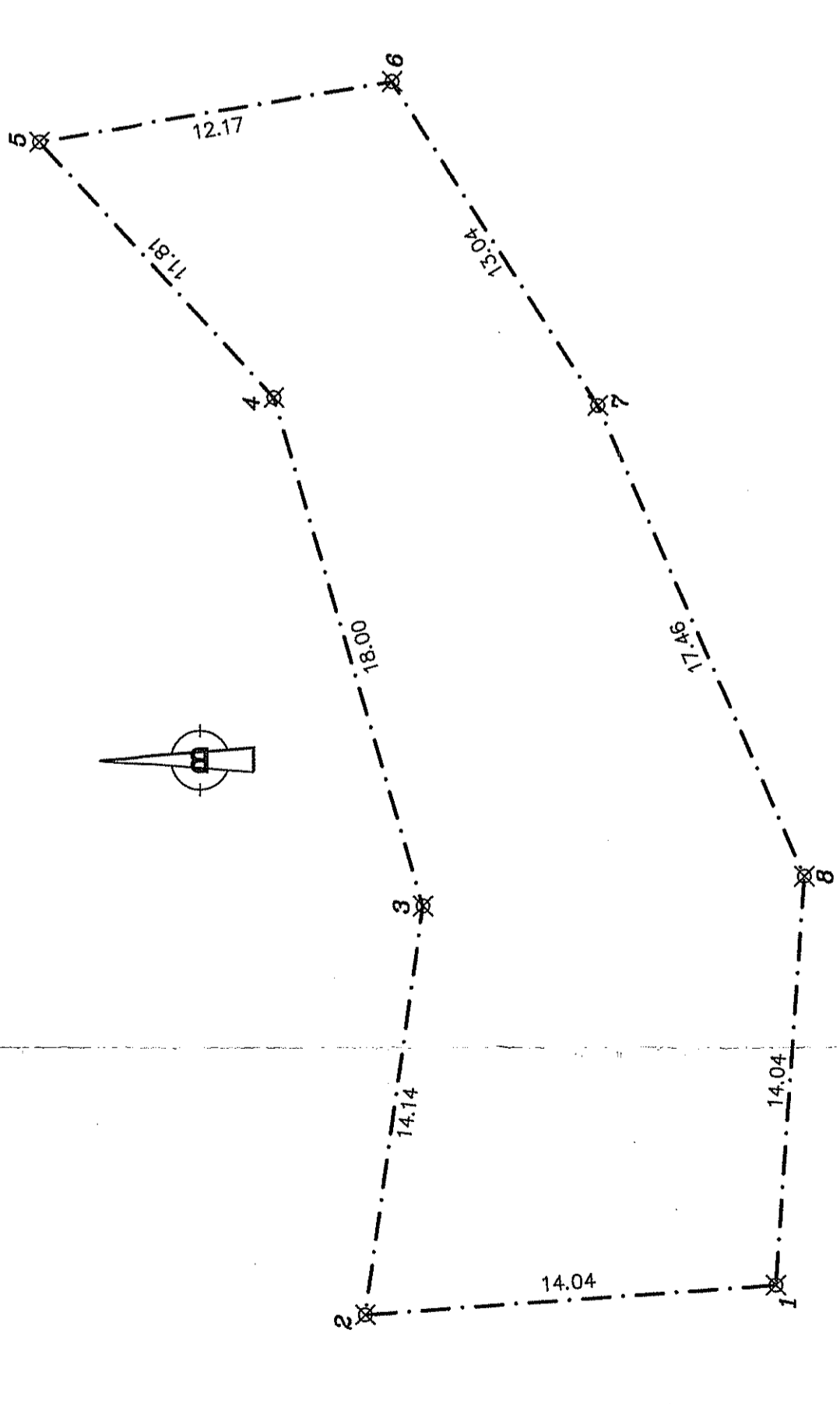

ΥΠΟΜΗΜΑ

— x — x —	ΠΡΟΣ ΚΑΤΑΣΚΕΥΗ ΠΕΡΙΦΡΑΣΗ
- - - - -	ΟΡΙΑ ΙΔΙΟΚΤΗΣΙΑΣ

ΜΗΚΟΣ ΠΡΟΣ ΚΑΤΑΣΚΕΥΗ ΠΕΡΙΦΡΑΣΗ: 115,00μ.

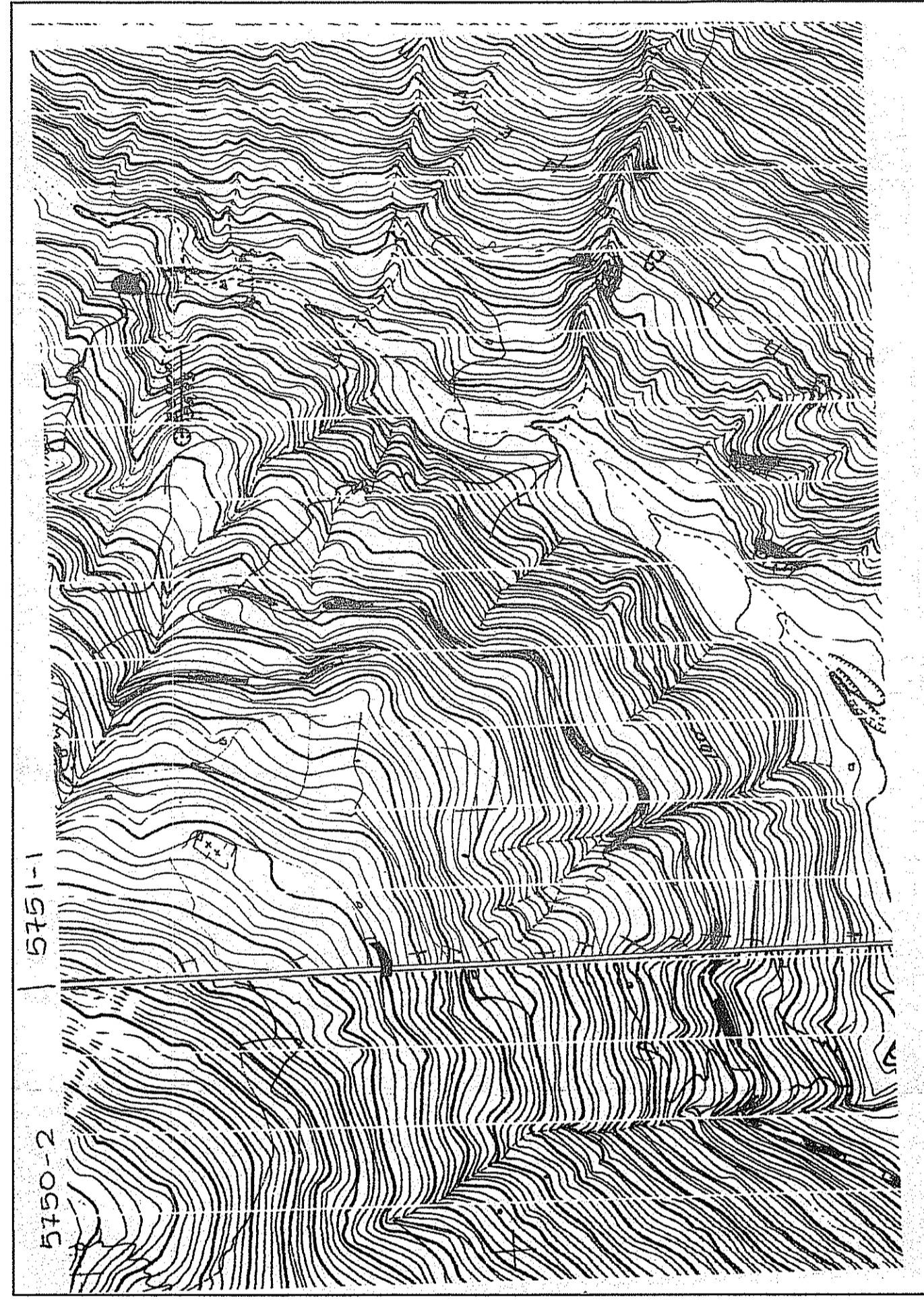

ΤΕΧΝΙΚΟ ΓΡΑΦΕΙΟ
ΤΣΟΥΛΕΛΛΗΣ ΜΙΧΑΗΛ
(ΠΟΛ. ΜΗΧΑΝΙΚΟΣ Α.Π.Θ.)

ΜΕΛΕΤΕΣ ΕΠΙΒΛΕΨΕΙΣ ΚΑΤΑΣΚΕΥΕΣ

Ελένη 24/11
Από 6/8 16/9/2011

ΙΔΙΟΚΤΗΤΗΣ : ΚΑΝΕΛΛΟΣ ΛΟΥΠΟΣ

Εργο: ΤΟΠΟΓΡΑΦΙΚΗ ΑΠΟΤΥΠΩΣΗ

Θέση: "ΑΜΠΕΛΙΑ"
ΚΤΗΜ. ΠΕΡΙΦ. ΠΙΛΩΜΑΡΙΟΥ ΔΗΜΟΥ ΛΕΣΒΟΥ

Μελετητής : ΤΣΟΥΛΕΛΛΗΣ ΜΙΧΑΗΛ

Θέμα οχεδίου:

ΤΟΠΟΓΡΑΦΙΚΟ ΔΙΑΓΡΑΜΜΑ

Κλίμακα: 1:200

Χρόνος Μελέτης: ΜΑΙΟΣ 2015

αριθμος οχεδίου

Σφραγίδα

Υπογραφή 4/9/2015/29-06-2015

Για το παρόν σχέδιο η υπεύθυνη μελέτη είναι η κα. Ελένη Τσουλελλή. Η Πρωτότυπη Πλάτη Χαρακτηριστική Σφραγίδα είναι το παρόν σχέδιο και τη διατηρεί η κα. Ελένη Τσουλελλή.

49-06-2015
Δ. ΚΑΡΑΜΙΛΙΩΤΗ
ΚΑΡΑΜΙΛΙΩΤΗ