

Απόλυτο σύμμετρο με τον Μήλο, να το γεωμετρήσει με στροφή 1,2,.....16, 1.ΚΑΕΚ 230923103003.Επιβάδω Ε=1227.32μ.(Ε.Γ.Σ.Α. 87), που βρίσκεται στη θέση ΚΗΦΟΣ ΔΗΜΟΥ ΜΗΛΟΥ, ΛΙΠΕΡΘΕΙΑΣ ΝΟΤΙΟΥ ΑΙΓΑΙΟΥ.α) Είναι άμμο και ομοδομήγιο σύμμετρο με τ.κ.είλεως, ποσειδομικές κόνιδες β). Βιοκτετα εντός σπαθίου, εντός ορίων οικοπέδου και εντός Ζ.Ο.Ε. γ). Δεν εμπίπτει στις διατάξεις του Μήλου 1337/83 και δεν απαιτεί αποβολή σε γη και χρήση δ). Εντός αυτών δε διαβρώνται ενδοπέρας, γωνιαίκες, μεσοπέρατες, κυμαλές, τόνες, τ.κ. Δ.Ε.Η ή οποιόςδήποτε σφραγ. ε). Εντός αυτών ή σε απόσταση μικρότερη των 20μ. από αυτά δε βίβραται δίπλα στ). Βιοκτετα δε σε απόσταση 26μm από την απόκλιση οικοπέδου.

ΑΘΗΝΑ  
ΦΕΒΡΟΥΑΡΙΟΣ 2015

## Ο ΜΗΛΩΝΙΟΣ ΑΠΟΚΕΝΤΡΩΜΕΝΗ ΔΙΟΙΚΗΣΗ ΑΙΓΑΙΟΥ ΔΙΕΥΘΥΝΣΗ ΔΑΣΩΝ Π.Ε. ΚΥΚΛΑΔΩΝ

### Θεωρείται το παρόν τοπογραφικό διάγραμμα και αποτελεί αναπόσπαστο μέρος της

# αφ. πρ. 45377 Πράξης Χαρακτηρισμού Εμπούπολη, 03/07/2015

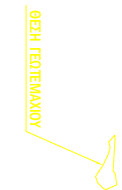

## Η Δ/ντρια Δασών 'Αρτεμις Αλεξιάδου

Απόλυτο ότι:  
1. Το σπαθί και υποδομήγιο όριο του γεωμετρήσει με στροφή 1,2,.....16, 1 και επιβάδω Ε=1227.32μ., που βρίσκεται στη θέση ΚΗΦΟΣ, του ΔΗΜΟΥ ΜΗΛΟΥ, υποδιέβησαν από αυτό. 2. Εμπίπτωμαι να την απόκλιση των διηολέμων ορίων του γεωμετρήσει. 3. Έτσι δύναμο σύμμετρο (μετρούμενο δειδιωίση) της υπό χρησιμοποίηση έκτασης.

ΑΘΗΝΑ  
ΦΕΒΡΟΥΑΡΙΟΣ 2015

ΟΗ ΛΑΜΩΝΙΩΤΑ

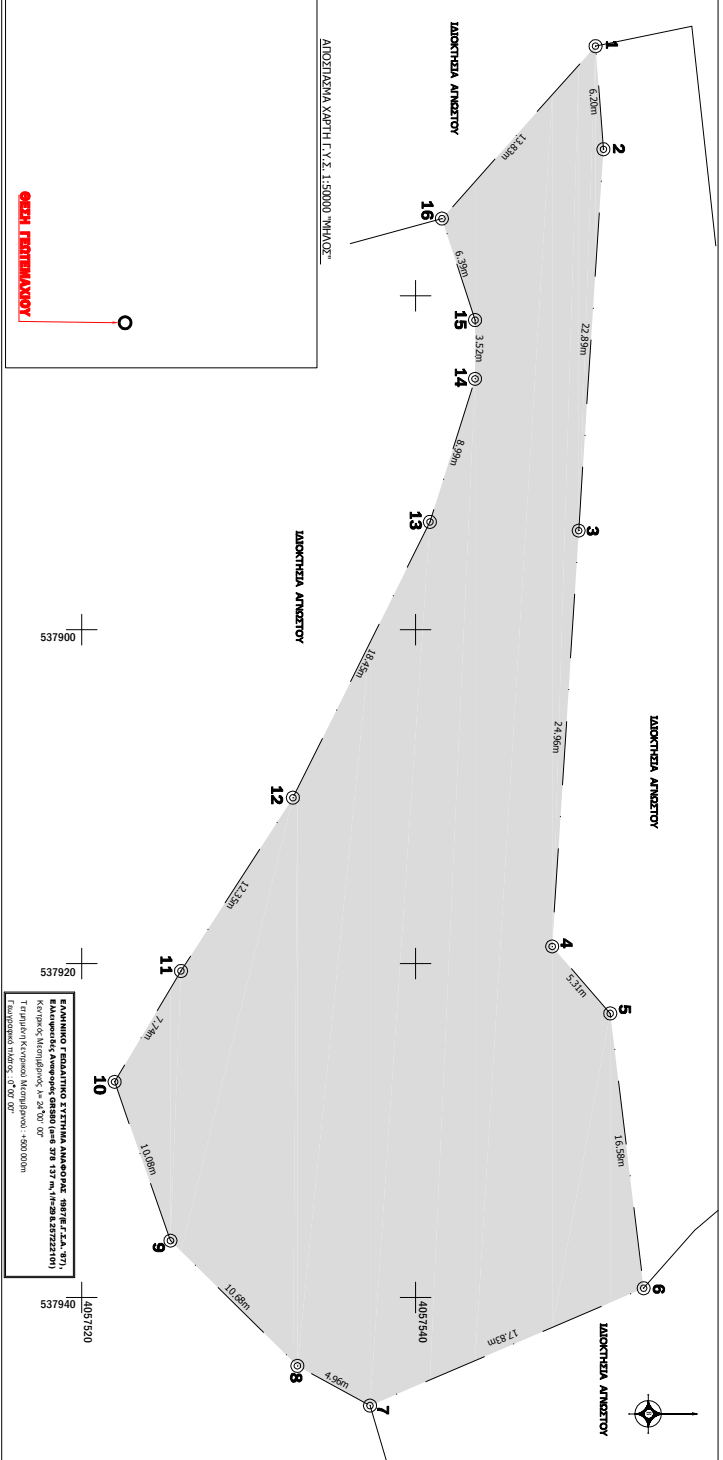

0224 ΤΕΤΡΑΜΑΧΩΝ

ΑΠΟΣΤΑΣΙΑ ΧΑΡΤΗΣ Γ.Σ. 1:50000 "ΜΗΛΟΣ"

ΔΙΑΚΟΧΗ ΑΝΩΣΤΟΥ

ΔΙΑΚΟΧΗ ΑΝΩΣΤΟΥ



ΔΙΑΚΟΧΗ ΑΝΩΣΤΟΥ

537920

4097350

**ΕΛΛΗΝΙΚΟ ΓΕΩΔΗΤΙΚΟ ΣΥΣΤΗΜΑ ΑΝΑΦΟΡΑΣ - 883 Γ.Γ.Ε.Σ. 871,**  
**ΕΜΠΛΑΝΗΤΙΚΟΣ ΔΕΣΜΟΣ (αφ' ου 579 137, m, H=28,635723210)**  
Κέντρος & κλίση: α=28' 00" 00"  
Γεωμετρική κλίση: α=50,000m

Διακομμάτια:

1. Το διότισμα είναι εντοπισμένο στο κομμάτι σύμμετρο ΕΠ2Α/87.
2. Οι διακομμάτια και οι επιβάδω υποδιέβησαν αναλυτικά από τις συντεταγμένες του κομμάτι.
3. Η έκταση από το ΕΠ2Α/87 πραγματοποιήθηκε με 0,75 τ.κ. επιβάδω τριήμε (0,85τ.κ.Ι.Δ. με S/N:540480206,540480221) με χρήση του ομοτύπου κ.Π.Ρ.Ο.

ΑΘΗΝΑ  
ΦΕΒΡΟΥΑΡΙΟΣ 2015

**Ο ΜΗΛΩΝΙΟΣ**

ΑΝΤΙΠΡΟΪΚΤΗΤΗΣ ΕΠΙΧΕΙΡΗΣΗΣ ΑΛΥΣΑΝΟΣ  
ΑΓΡΟΝΟΜΟΣ ΤΟΠΟΓΡΑΦΟΣ ΜΗΛΩΝΙΟΣ Ε.Θ.Π.

**ΠΙΝΑΚΑΣ ΣΥΝΤΕΛΙΜΕΝΩΝ ΚΟΡΥΦΩΝ ΓΕΙΤΕΜΑΧΩΝ, ΕΜΒΑΔΩΝ Ε=1227.32μ2**

Κορυφή: 883 Γ.Γ.Ε.Σ. 871, ΕΜΠΛΑΝΗΤΙΚΟΣ ΔΕΣΜΟΣ (αφ' ου 579 137, m, H=28,635723210)  
Γεωμετρική κλίση: α=50,000m

ΚΟΡΥΦΕΣ	X	Y	ΚΟΡΥΦΕΣ	X	Y
1	537866,05	4097520,78	9	537816,60	4097520,32
2	53787,48	4097514,45	10	537827,09	4097521,17
3	537891,07	4097510,77	11	537820,45	4097525,95
4	537918,89	4097548,88	12	537820,07	4097524,05
5	537922,09	4097514,66	13	537809,55	4097500,85
6	537938,45	4097538,00	14	537894,98	4097501,50
7	537946,48	4097537,27	15	537881,46	4097548,56
8	537941,10	4097522,02	16	537875,36	4097501,58

ΑΥΤΗΜΕΡΟΠΟΥΛΟΥΣ ΚΑΖΑΡΟΙΣ & ΣΙΑ Ε.Ε. ΤΖΟΡΤΖ 30-32, 11068 ΑΘΗΝΑ - info@isalos.eu - τηλ. 210 9830827 - fax 210 9830729

ΔΙΑΚΟΧΗΤΗΣ: ΨΗΦΑΣ ΣΤΥΛΙΑΝΟΣ

ΕΡΓΟ: ΣΥΝΤΑΞΗ ΤΟΠΟΓΡΑΦΙΚΟΥ ΔΙΑΓΡΑΜΜΑΤΟΣ

---

ΘΕΣΗ: ΚΗΦΟΣ ΔΗΜΟΥ ΜΗΛΟΥ, ΛΙΠΕΡΘΕΙΑΣ ΝΟΤΙΟΥ ΑΙΓΑΙΟΥ

---

ΘΕΜΑ: ΤΟΠΟΓΡΑΦΙΚΟ ΔΙΑΓΡΑΜΜΑ ΓΙΑ ΤΗΝ ΕΚΔΟΣΗ ΠΡΑΞΗΣ ΧΑΡΑΚΤΗΡΙΣΜΟΥ

---

ΑΡΙΘΜΟΣ ΕΚΔΕΥΣΗΣ: **Ps-n03003px**

ΑΡΙΘΜΟΣ ΕΚΔΕΥΣΗΣ: <b>Ps-n03003px</b>	ΗΜΕΡΟΜΗΝΙΑ ΣΥΝΤΑΞΗΣ: ΦΕΒΡΟΥΑΡΙΟΣ 2015
--------------------------------------	---------------------------------------

ΚΟΛΜΑΚΑ: **1 : 200**

ΥΠΟΓΡΑΦΗ:		ΣΦΡΑΓΙΔΑ:
-----------	--	-----------