

X=386100
Y=4190800
X=386100
Y=4190750
X=386100
Y=4190700
X=386100
Y=4190650
X=386100
Y=4190600
X=386150
Y=4190600
X=386200
Y=4190600
X=386250
Y=4190600
X=386300
Y=4190600
X=386350
Y=4190600

ΑΝΩΣΗ ΙΔΙΟΚΤΗΤΗ

Ο κάτωθι υπογεγραμμένος Ιδιοκτήτης κ. ΝΙΚΟΛΑΟΣ ΝΙΤΕΡΟΣ της ιδιοκτησίας που εμφανίζεται στο παρόν τοπογραφικό διάγραμμα, δηλώνω υπεύθυνα ότι τα αναγραφόμενα στο ανωτέρω διάγραμμα στοιχεία, είναι απόλυτα ακριβή, τα δε όρια της ιδιοκτησίας μου τέθηκαν καθ' υποδείξή μου.

Κορινθός Ιανουάριος 2014
Ο Ιδιοκτήτης

ΠΑΡΑΤΗΡΗΣΕΙΣ

1. Δεν έγινε έλεγχος τίτλων από τον μηχανικό
2. Τα όρια υπεδείχθησαν από τον κ. ΠΑΥΛΟ ΝΙΤΕΡΟ
3. Τα γήπεδα υπαγορεύονται στο έλεγχό Δασαρχείου, έχουν δεν έχουν χαρακτηρισμό.

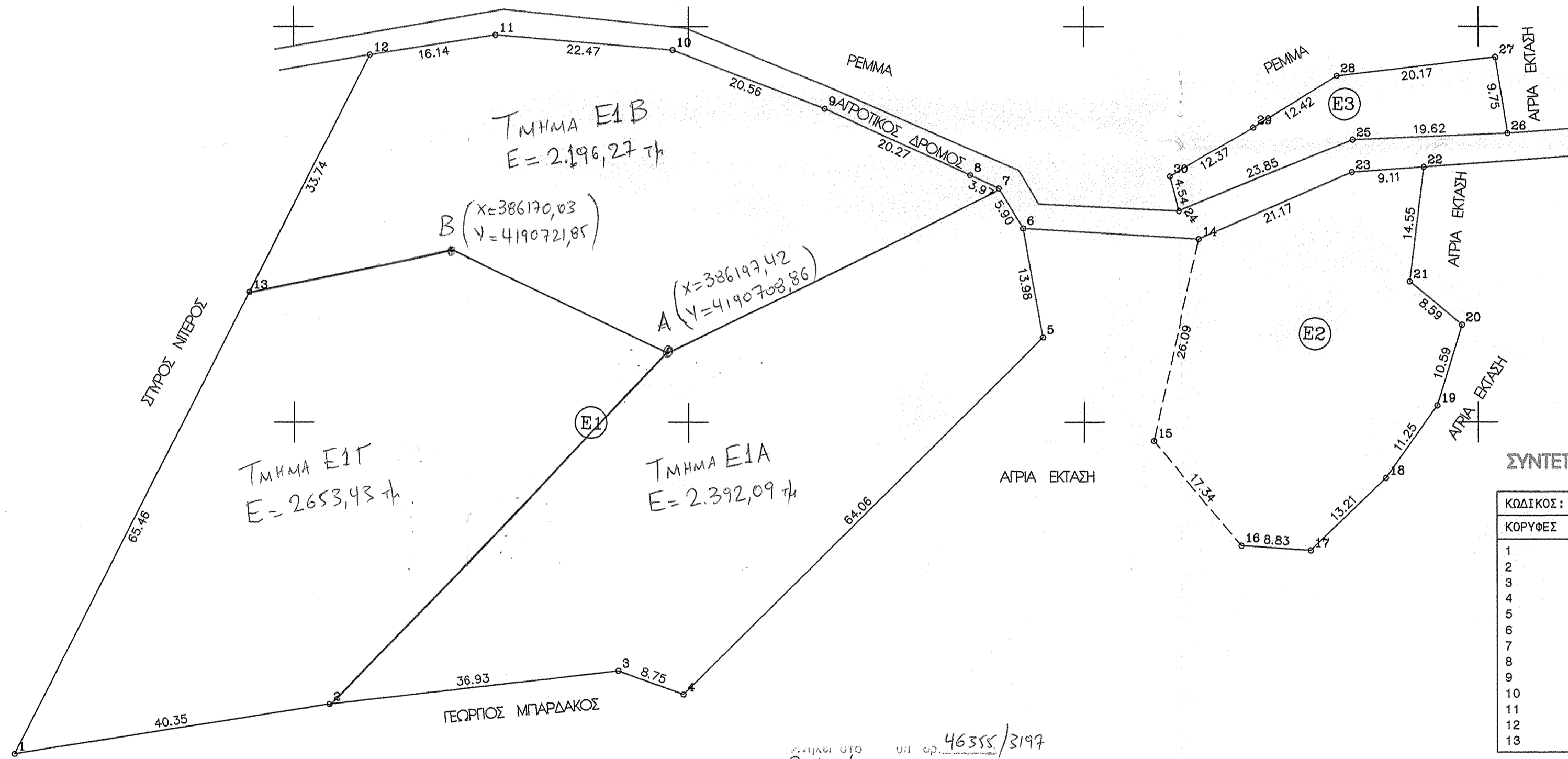

46355/3197
Πρ. Υπερ/Γραφ. του Δασαρχείου
Κορινθός 18-6-2015
Δασάρχης
Απόστολος Παναγιώτης
Διασολόγος με Α' βαθμό

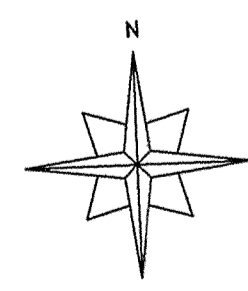

ΣΥΝΤΕΤΑΓΜΕΝΕΣ ΚΟΡΥΦΩΝ (ΕΓΣΑ-87)

ΚΩΔΙΚΟΣ: Ε1		Ε= 7241,75 μ²	
ΚΟΡΥΦΕΣ	X	Y	ΠΛΕΥΡΕΣ
1	386114.549	4190658.097	40.35
2	386154.408	4190664.369	36.93
3	386191.100	4190668.587	8.75
4	386199.327	4190665.595	64.06
5	386244.791	4190710.720	13.98
6	386242.286	4190724.475	5.90
7	386239.191	4190729.501	3.97
8	386235.588	4190731.166	20.27
9	386217.192	4190739.665	20.56
10	386198.004	4190747.042	22.47
11	386175.618	4190748.937	16.14
12	386159.674	4190746.434	33.74
13	386144.321	4190716.394	65.46

ΚΩΔΙΚΟΣ: Ε2		Ε= 1279,46 μ²	
ΚΟΡΥΦΕΣ	X	Y	ΠΛΕΥΡΕΣ
14	386264.604	4190723.068	26.09
15	386258.786	4190697.638	17.34
16	386269.992	4190684.410	8.83
17	386278.800	4190683.765	13.21
18	386288.324	4190692.925	11.25
19	386294.817	4190702.110	10.59
20	386297.951	4190712.226	8.59
21	386291.346	4190717.712	14.55
22	386293.118	4190732.155	9.11
23	386284.031	4190731.491	21.17

ΚΩΔΙΚΟΣ: Ε3		Ε= 329,34 μ²	
ΚΟΡΥΦΕΣ	X	Y	ΠΛΕΥΡΕΣ
24	386262.037	4190726.608	23.85
25	386284.103	4190735.649	19.62
26	386303.701	4190736.502	9.75
27	386302.153	4190746.124	20.17
28	386282.116	4190743.782	12.42
29	386271.567	4190737.234	12.37
30	386260.884	4190730.995	4.54



ΤΟΠΟΓΡΑΦΙΚΟ ΔΙΑΓΡΑΜΜΑ

ΙΔΙΟΚΤΗΣΙΑΣ : ΝΙΚΟΛΑΟΥ ΝΙΤΕΡΟΥ
ΠΕΡΙΦΕΡΕΙΑΚΗ ΕΝΟΤΗΤΑ ΚΟΡΙΝΘΙΑΣ
Δήμος : ΒΕΛΟΥ - ΒΟΧΑΣ
Τοπική κοινότητα : ΧΑΛΚΙΟΥ
Θέση : " ΝΑΚΟΥ "
ΕΜΒΑΔΟΝ ΓΗΠΕΔΩΝ : 7241,75 - 1279,46 - 329,34 μ²
 Ε1 (1,2,3,4,5,6,7,8,9,10,11,12,13,1) = 7241,75 μ²
 Ε2 (14,15,16,17,18,19,20,21,22,23,14) = 1279,46 μ²
 Ε3 (24,25,26,27,28,29,30,24) = 329,34 μ²
ΔΗΛΩΣΗ Ν. 651/77 & ΕΓΚΥΚΛΙΟΣ Υ.Π.Ε. Χ.Ω.Δ.Ε 51974/6737/12-7-1989

Τα παρόντα γήπεδα με τα στοιχεία :
 1,2,3,4,5,6.....10,11,12,13,1 - 14,15,16.....22,23,14 - 24,25,26,27,28,29,30,24
 Εκτάσεως 7241,75 - 1279,46 - 329,34 μ² βρισκονται εκτός σχεδίου πόλεως , εκτός οικισμού προϋφισταμένου του 1923 και εκτός ζώνης των 500 μ αυτού .
 Το υπ'αριθμ Ε1 γήπεδο είναι αρίο και οικοδομήσιμο και εφόσον υφιστάται ως αυτοτελές ακίνητο προ του ετους 2003 και δεν υπάρχουν τυχόν περιορισμοί από άλλες υπηρεσίες (Δασαρχείο αρχαιολογία κ.λ.π).
 Τα υπ'αριθμ Ε2 & Ε3 γήπεδα δεν είναι αρία και οικοδομήσιμα σύμφωνα με τις υπάρχουσες πολεοδομικές διατάξεις της περιοχής. Φ.Ε.Κ.270Δ/85
 Τα παραπάνω γήπεδα δεν υπαγορεύονται στις διατάξεις του Ν.1337/1983 και δεν σφραγίζονται σε γη και χρήμα.
 Είναι εκτός ΓΠΣ, εκτός περιοχής με ειδικούς όρους δομησης . ΑΠΟΣΤΑΣΗ ΑΠΟ ΘΑΛΑΣΣΑ > 800 μ

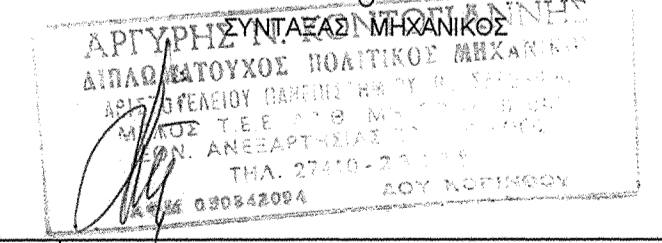

Κλίμακα : 1 : 500
 ημερομηνία : ΙΑΝΟΥΑΡΙΟΣ 2014

υπογραφή :
 σφραγίδα :
 ΑΡΓΥΡΗΣ Ν. ΚΟΝΤΟΓΙΑΝΝΗΣ
 ΑΝΔΡΑΣΤΟΥΧΟΣ ΠΟΛΙΤΙΚΟΣ ΜΗΧΑΝΙΚΟΣ
 ΓΕΩΓΡΑΦΙΚΟΥ ΠΑΡΕΛΠΣ ΚΑΙ ΥΠΟΛΟΓΙΣΤΩΝ
 ΕΛΛΟΣ Τ.Ε.Ε. ΑΠ Θ ΜΑ ΕΠΙΣΤ. Β.Ε.Π.
 ΕΘΝ. ΑΝΕΞΑΡΤΗΣΙΑΣ 27
 ΤΗΛ. 27410-22
 ΦΑΧ 090842094 ΔΟΥ ΚΟΡΙΝΘΟΥ