

ΥΠΟΜΝΗΜΑ

ΤΟΠΟΓΡΑΦΙΚΟ ΔΙΑΓΡΑΜΜΑ ΓΕΩΤΕΜΑΧΙΟΥ (Κ1-Κ2-Κ3-Κ4-Κ5-Κ6-Κ7-Κ8-Κ1)
ΤΟ ΟΠΟΙΟ ΑΠΟΤΕΛΕΙ ΤΜΗΜΑ ΤΩΝ ΑΓΡΟΤΕΜΑΧΙΩΝ 54 & 589
ΤΟΥ ΑΓΡΟΚΤΗΜΑΤΟΣ ΜΑΚΡΗΣ

ΚΛΙΜΑΚΑ 1 : 200

Α. ΥΠΟΛΟΓΙΣΜΟΣ ΣΥΝΤΕΤΑΓΜΕΝΩΝ

Η ΕΠΙΛΥΣΗ ΕΓΙΝΕ ΣΤΟ ΚΡΑΤΙΚΟ ΣΥΣΤΗΜΑ ΑΝΑΦΟΡΑΣ ΕΓΣΑ '87.

Β. ΥΠΟΛΟΓΙΣΜΟΣ ΕΜΒΑΔΟΥ (ΚΑΤΑ SIMPSON)

$E (Κ1 - Κ2 - Κ3 - Κ4 - Κ5 - Κ6 - Κ7 - Κ8 - Κ1) = 835,14 \text{ τ.μ.}$

Γ. ΟΡΟΙ ΔΟΜΗΣΗΣ

1) Π.Α. 24/5/85 - ΦΕΚ 270Α 31/5/85 & 2) Ν. 3212 / Φ.Ε.Κ. 308 / 31-12-2003 / ΤΕΥΧΟΣ Α.

ΕΛΑΧΙΣΤΟ ΕΜΒΑΔΟΝ : 4.000,00 τ.μ.

Δ. ΠΑΡΑΤΗΡΗΣΕΙΣ

ΤΟ ΠΑΡΑΠΑΝΩ ΠΕΡΙΓΡΑΦΟΜΕΝΟ ΓΕΩΤΕΜΑΧΙΟ :

- 1) ΔΕΝ ΕΙΝΑΙ ΑΡΤΙΟ ΟΥΤΕ ΚΑΙ ΟΙΚΟΔΟΜΗΣΙΜΟ ΣΥΜΦΩΝΑ ΜΕ ΤΗΝ ΙΣΧΥΟΥΣΑ ΠΟΛΕΟΔΟΜΙΚΗ ΝΟΜΟΘΕΣΙΑ.
- 2) ΒΡΙΣΚΕΤΑΙ ΕΚΤΟΣ ΣΧΕΔΙΟΥ, ΕΚΤΟΣ Ζ.Ο.Ε. ΚΑΙ ΕΚΤΟΣ Γ.Π.Σ.
- 3) ΔΕΝ ΕΜΠΠΗΤΕΙ ΣΤΙΣ ΔΙΑΤΑΞΕΙΣ ΤΗΣ ΠΑΡ. 2 ΤΟΥ ΑΡΘΡ. 2 ΤΟΥ Ν. 4178 / Φ.Ε.Κ. 174 Δ' / 8-8-2013.
- 4) ΔΕΝ ΕΜΠΠΗΤΕΙ ΣΤΙΣ ΔΙΑΤΑΞΕΙΣ ΤΟΥ ΑΡΘΡ. 8 ΤΟΥ Ν. 1337/83.

Ε. ΥΠΕΥΘΥΝΗ ΔΗΛΩΣΗ ΙΔΙΟΚΤΗΤΗ

Τα όρια του παραπάνω περιγραφόμενου γεωτεμαχίου υποδείχθηκαν από τον και είναι τα πραγματικά.

Υπογραφή :

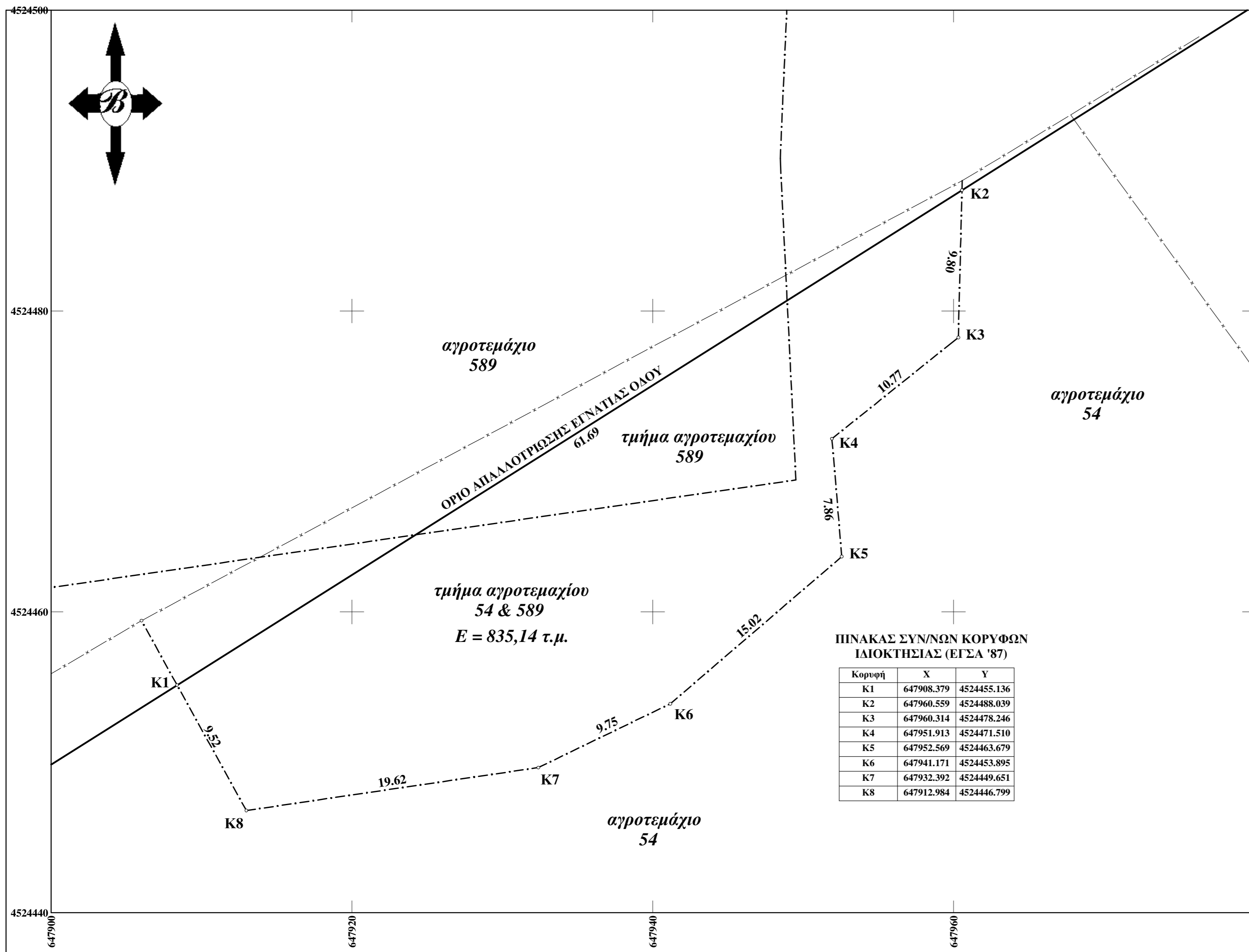

ΤΕΧΝΙΚΟ ΓΡΑΦΕΙΟ ΜΕΛΕΤΩΝ

ΤΣΟΜΑΚΙΑΝ ΜΑΡΙΟΥ
ΑΓΡΟΝΟΜΟΥ ΤΟΠΟΓΡΑΦΟΥ ΜΗΧΑΝΙΚΟΥ Α.Π.Θ.

Λ. ΔΗΜΟΚΡΑΤΙΑΣ 140, Τ.Κ. 68100 ΑΛΕΞΑΝΔΡΟΥΠΟΛΗ
τηλ. & fax : (25510) - 20622

ΕΡΓΟΔΟΤΗΣ **ΑΝΔΡΕΟΥ ΕΥΣΤΡΑΤΙΟΣ**

ΕΡΓΟ **ΑΠΟΤΥΠΩΣΗ ΓΕΩΤΕΜΑΧΙΟΥ**

ΘΕΣΗ **ΕΚΤΟΣ ΣΧΕΔΙΟΥ**
ΤΜΗΜΑ ΑΓΡΟΤΕΜΑΧΙΩΝ 54 & 589
ΑΓΡΟΚΤΗΜΑ ΜΑΚΡΗΣ - Ν. ΕΒΡΟΥ

ΘΕΜΑ ΣΧΕΔΙΟΥ **ΤΟΠΟΓΡΑΦΙΚΟ ΔΙΑΓΡΑΜΜΑ**

ΑΡΙΘΜΟΣ ΣΧΕΔΙΟΥ **T1**

ΚΛΙΜΑΚΑ **1 : 200**

ΧΡΟΝΟΣ ΜΕΛΕΤΗΣ **ΙΟΥΝΙΟΣ 2015**

ΥΠΟΓΡΑΦΗ

ΣΦΡΑΓΙΔΑ