

Y=4542400

Y=4542350

Y=4542300

Y=4542250

Y=4542200

Y=4542150

X=5707500
X=5707550
X=5708000
X=5708500
X=5709000
X=5709500
X=5710000

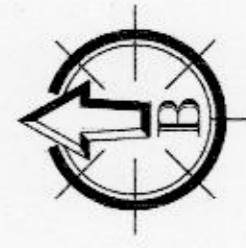

565
ΚΟΙΝΟΧΡΗΤΟ

565
ΚΟΙΝΟΧΡΗΤΟ

565
ΚΟΙΝΟΧΡΗΤΟ

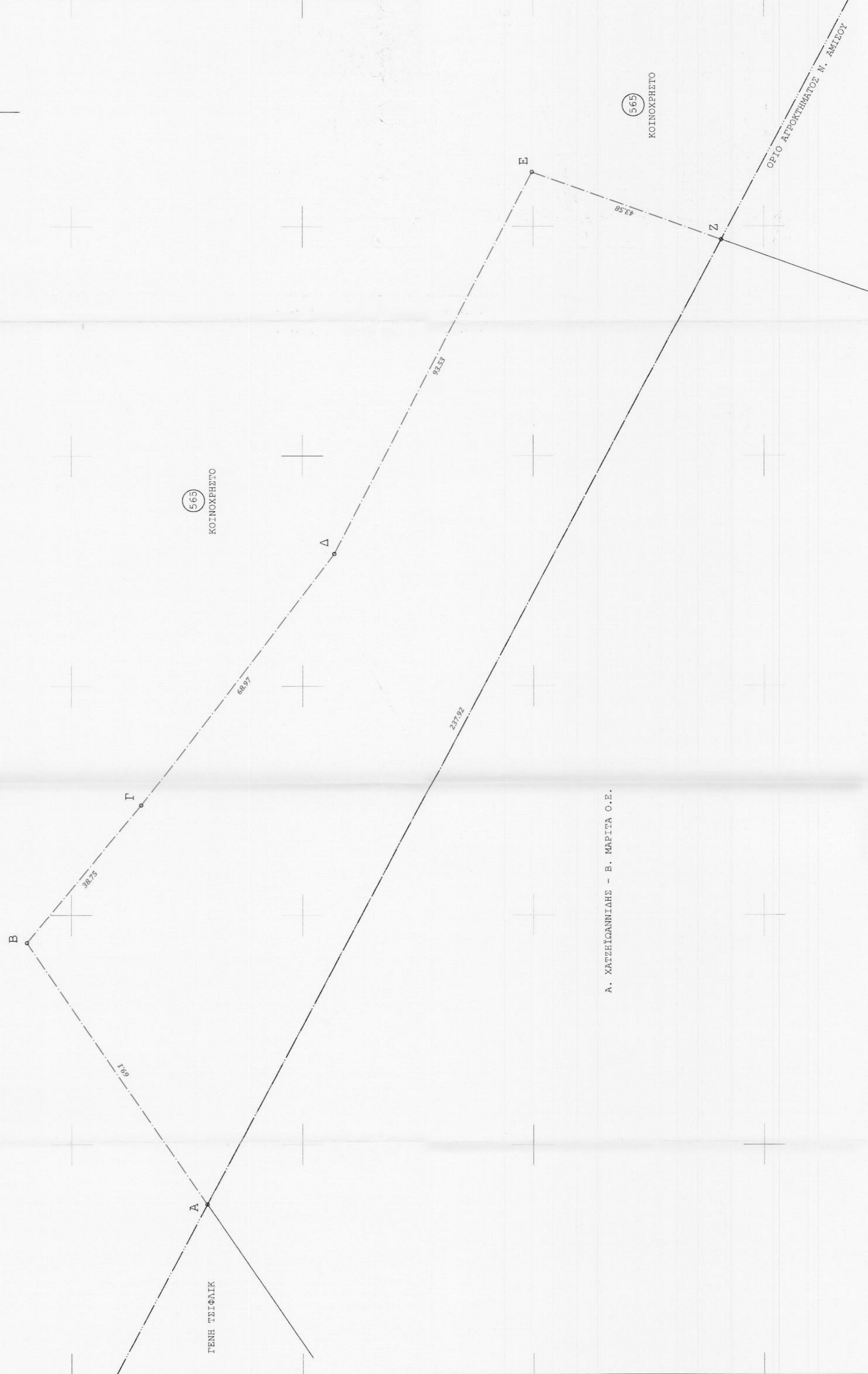

Α. ΧΑΤΖΗΓΙΑΝΝΙΔΗΣ - Β. ΜΑΡΙΤΑ Ο.Ε.

ΔΙΑΔΕΙΧΗ Ν.651/1977:
Οι μετρήσεις Μηνιαίες, δηλώνουν υπεύθυνα ότι ο εμφαίνόμενος στο παρόν τοπογραφικό διάγραμμα αντιστοιχεί με τα στοιχεία:
Α - Β - Γ - Δ - Ε - Ζ - Α
και έμβολο **10516.9177** τ.μ. όπως φαίνεται στο παρόν σχέδιο του Δήμου Τοπτερού του αγροκτήματος Νέας Αμίσου της Περιφερειακής Ενότητας Ξάνθης (Πα).

Η παρούσα κατασκευή, πραγματοποιήθηκε με τη βοήθεια των άρθρων 18 και 19 του Ν.1650/06 (ΦΕΚ-160/Α/06), σχετικά με τα παραβάσεις, όπως ορίζονται από τις διατάξεις του Ν. 2871/2001 (ΦΕΚ-265/Α/01).
Ξάνθη, 17.02.2015
Ο Μηχανικός,

ΜΑΡΑΓΚΟΣ Ν. ΑΝΔΡΕΑΣ
ΑΠΛΟΠΟΛΙΤΙΚΟΣ ΜΗΧΑΝΙΚΟΣ - ΔΠΘ
ΜΕΛΟΣ Τ.Ε.Ε. ΤΟΠΟΓΡΑΦΩΝ 13345
ΚΥΡΙΑΤΑΞΙΑΣ 106Η - ΤΗΛ: 254108152
ΑΦΜ: 995976717 (Α.Β.) ΑΥΤ. ΕΞ. ΕΠΙΣΤ.

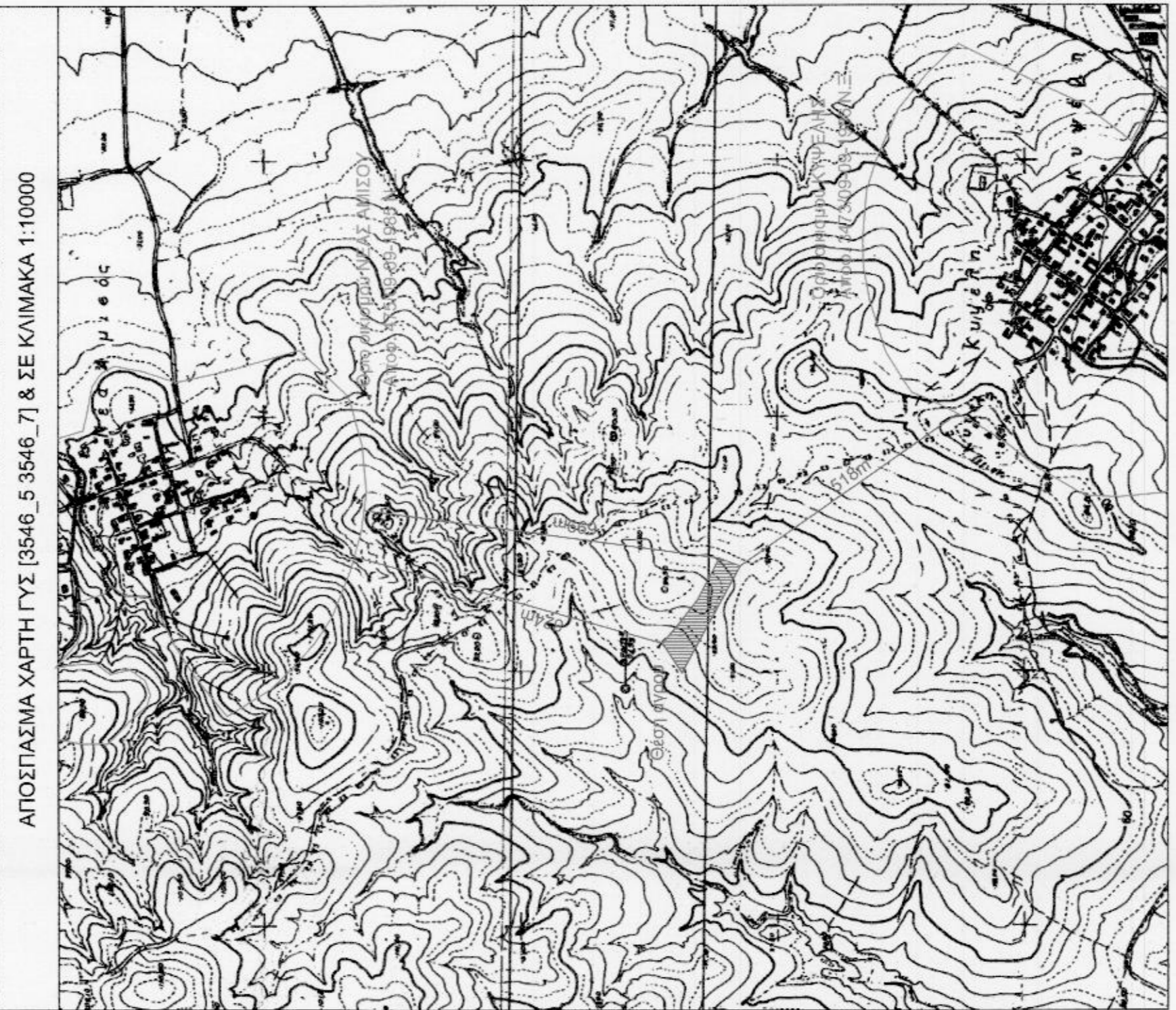

ΣΥΝΤΕΤΑΓΜΕΝΕΣ ΚΟΡΥΦΕΣ ΑΓΡΟΥ ΕΓΓΑ 87		ΣΥΝΤΕΤΑΓΜΕΝΕΣ ΚΟΡΥΦΕΣ ΑΓΡΟΥ ΗΑΤΤ	
A	570736,959	A	-10501,779
B	570795,983	B	-24314,706
Γ	570823,845	Γ	-24276,328
Δ	570876,882	Δ	-10414,740
Ε	570947,190	Ε	-10360,389
Ζ		Ζ	-24343,797
			-24387,541
			-10227,701
			-10252,794
			-24428,424
E = 10516,918 m²		E = 10516,918 m²	

ΣΗΜΕΙΩΣΗ:
Οι συντεταγμένες που αναφέρονται στο Τοπογραφικό Διάγραμμα είναι στο Ελληνικό Γεωδαιτικό Σύστημα Αναφοράς (ΕΓΣΑ 87).
Οι συντεταγμένες που αναφέρονται στο παρόν σχέδιο είναι στο Ελληνικό Γεωδαιτικό Σύστημα Αναφοράς (ΕΓΣΑ 97).
Οι μετρήσεις πραγματοποιήθηκαν με χρήση οπτικού ταχυμετρητή (SINUS 3000S) με Social Number 01119741520 με ακρίβεια κλάσης Η, 1cm +/- 1mm, V, 2cm +/- 1,1mm.

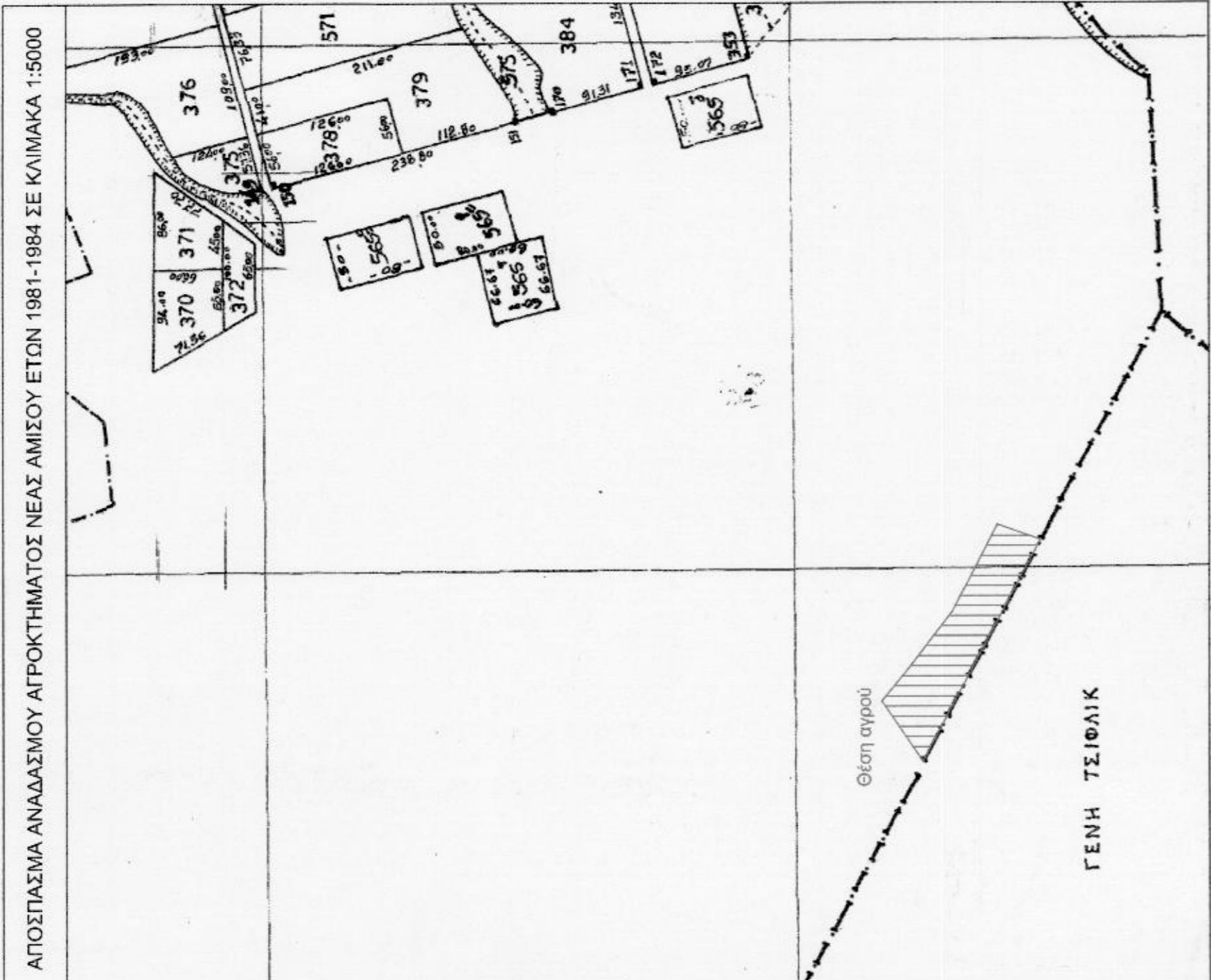

ΜΑΡΑΓΚΟΣ Ν. ΑΝΔΡΕΑΣ
Πολιτικός Μηχανικός Δ.Π.Θ.
ΜΕΛΟΣ Τ.Ε.Ε. ΤΟΠΟΓΡΑΦΩΝ - ΗΛΕΚΤΡΩΝ - ΗΛΕΚΤΡΟΛΟΓΩΝ
ΚΟΥΤΑΛΙΑΣ 2 - ΞΑΝΘΗ - ΤΗΛ: 254108152
ΑΦΜ: 995976717 (Α.Β.) ΑΥΤ. ΕΞ. ΕΠΙΣΤ.

εργοδότης
Α. ΧΑΤΖΗΓΙΑΝΝΙΔΗΣ - Β. ΜΑΡΙΤΑ Ο.Ε.

έργο
Αποτύπωση Κοινόχρηστης Εκτάσεως
για παραχώρηση με το Ν.4081/12

τοποθέτηση
ΑΓΡΟΚΤΗΜΑ Ν. ΑΜΙΣΟΥ Π.Ε. ΞΑΝΘΗΣ
Τμήμα κοινόχρηστου τεμαχίου 565 Αναδάσμου ετών 1981-1984
ΤΗΣ ΔΗΜΟΤΙΚΗΣ ΕΝΟΤΗΤΑΣ ΤΟΠΕΡΟΥ
ΤΟΥ ΔΗΜΟΥ ΤΟΠΕΡΟΥ, ΤΗΣ ΠΕΡΙΦΕΡΕΙΑΣ ΑΜΘ

αριθμός σχεδίου
Τ-1

κλίμακα
1:500

σφραγίδα - υπογραφή
Φεβρουάριος 2015

ΜΗΝΟΣ ΧΡΗΣΙΜΟΣ
ΓΕΩΜΕΤΡΙΑΣ - ΔΙΑΔΕΙΧΗΣ

ΜΑΡΑΓΚΟΣ Ν. ΑΝΔΡΕΑΣ
ΑΠΛΟΠΟΛΙΤΙΚΟΣ ΜΗΧΑΝΙΚΟΣ - ΔΠΘ
ΚΥΡΙΑΤΑΞΙΑΣ 106Η - ΤΗΛ: 254108152
ΑΦΜ: 995976717 (Α.Β.) ΑΥΤ. ΕΞ. ΕΠΙΣΤ.

Εξουσιοθέτηση για την ΕΓΓΑ 87-96-96/5
Ο Δασάρχης Ξάνθης