

ΑΠΟΣΠΑΣΜΑ ΧΑΡΤΗ ΓΥΣ 1/5000 ΠΙΝΑΚΙΔΑ 6216-7

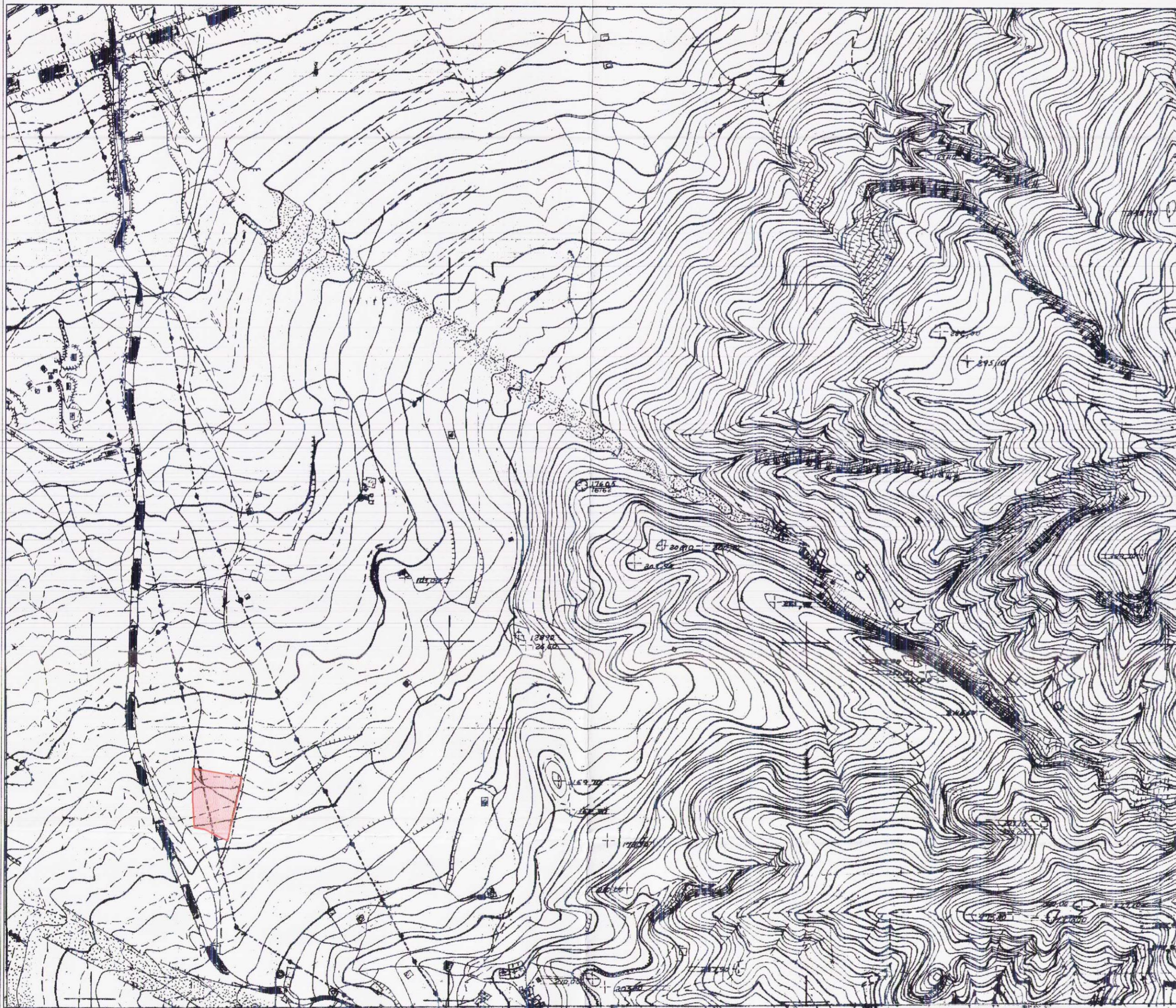

ΠΕΡΙΟΧΗ ΠΛΑΤΑΝΙ ΠΑΤΡΩΝ
 Δόμηση εκτός σχεδίου Π.Δ.24-31-5-85 ΦΕΚ 270Δ'
 Αρτιότητα γηπέδου: Κανόνας: 4000,00τμ. - πρόσωπο 25,00μ.
 Εμβαδόν γηπέδου (1,2,3,...18,19,1)=4999,02τμ.
 Πρόσωπο > 25,00 σε οδό προϋφάμενη του 1923
 Αρ. συμβολαίου 3530/15-1-2004 συμ/φου Πατρών Παπαγεωργίου Σοφίας

ΔΗΛΩΣΗ 651/77

Το με στοιχεία (1,2,3,...18,19,1) γήπεδο ιδιοκτησίας Παπαναστασίου Ιωάννη και Διαμαντούλας, βρίσκεται εκτός σχεδίου πόλης στην περιοχή Πλατάκι Δήμου Πατρέων, έχει εμβαδό 4999,02τμ. και πρόσωπο μεγαλύτερο των 25,00 σε οδό προϋφάμενη του 1923. Είναι άρπιο και οικοδομήσιμο κατά κανόνα με την προϋπόθεση προσκομίσαις της σχετικής βεβαίωσης του Δασαρχείου.

Πάτρα Φεβρουάριος 2015

Ο ΜΗΧΑΝΙΚΟΣ



ΔΗΛΩΣΗ ΙΔΙΟΚΤΗΤΗ

Τα όρια της ιδιοκτησίας υπεδείχθησαν από τον ιδιοκτήτη και υλοποιήθηκαν ορθά.

Ο ΙΔΙΟΚΤΗΤΗΣ

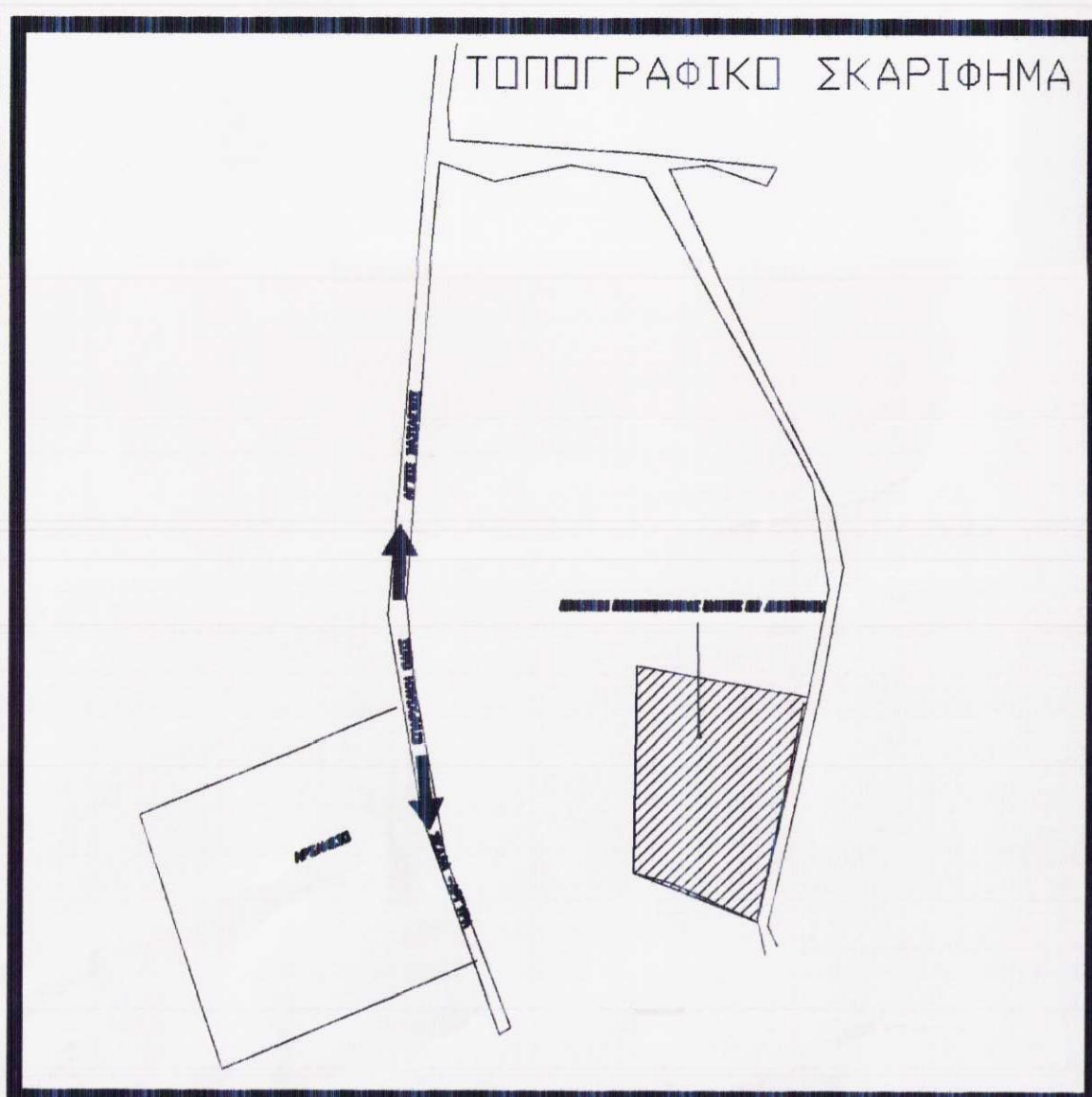

ΕΜΒΑΔΟΜΕΤΡΗΣΗ ΓΗΠΕΔΟΥ

Με τη βοήθεια των ορθογωνικών συντεταγμένων των κορυφών του

ΣΗΜΕΙΟ	X	Y	ΜΗΚΟΣ
1	309171.20	4241233.22	19.30
2	309175.07	4241252.12	12.49
3	309177.60	4241264.10	20.39
4	309182.37	4241283.98	16.31
5	309186.13	4241299.84	14.38
6	309189.31	4241313.86	8.29
7	309190.38	4241322.05	11.78
8	309178.74	4241324.19	16.47
9	309162.71	4241326.99	24.18
10	309138.92	4241331.28	16.85
11	309122.35	4241334.33	17.12
12	309122.62	4241317.22	15.01
13	309122.21	4241302.21	15.58
14	309122.91	4241286.64	9.73
15	309124.50	4241276.94	15.35
16	309124.32	4241261.41	9.40
17	309124.89	4241252.03	15.27
18	309139.98	4241249.68	20.00
19	309157.42	4241239.91	15.32
1	309171.20	4241233.22	

$E = 1/2 \sum (x_i + x_{i+1})(y_i - y_{i+1})$
 $E = 4999.02 \mu\epsilon^2$

ΤΡΙΓΩΝΟΜΕΤΡΙΚΗ
 ΕΞΑΡΤΗΣΗ ΓΗΠΕΔΟΥ

Κέντρον Φ.Χ. 1:10000
 ΠΑΤΡΑ - ΝΑΥΠΙΑΚΤΟΣ
 $\phi = 38 \ 15$
 $\lambda = -1 \ 45$

Οι συντεταγμένες των κορυφών
 είναι στο σύστημα ΕΓΣΑ 87

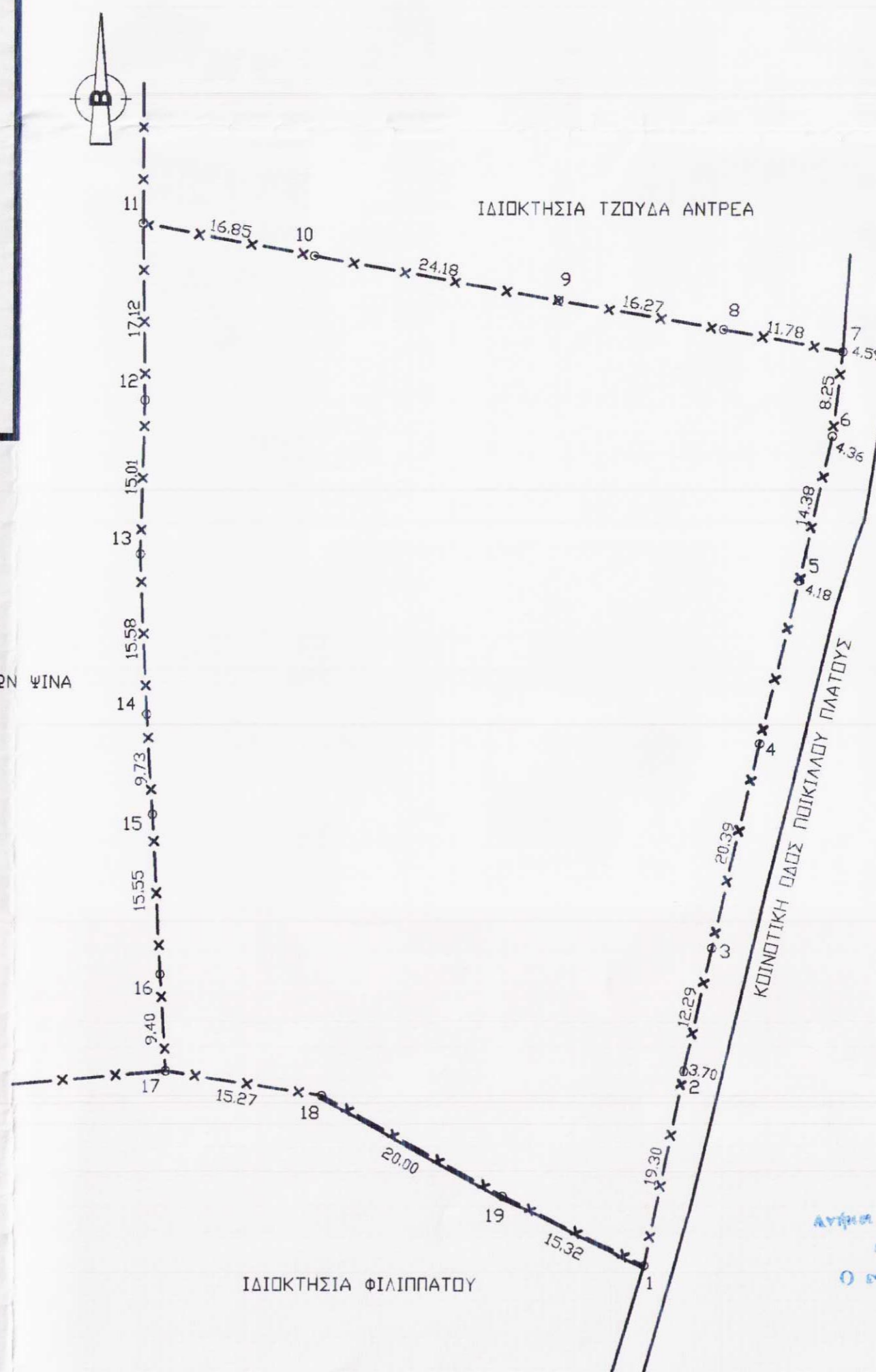

Αντίγραφο στην οδό 30/06/2015

Ο υπογράφων, την υπεύθυνη

ΠΑΠΑΓΕΩΡΓΙΟΥ ΣΟΦΙΑΣ
 ΔΑΣΟΛΟΓΟΥ

ΜΑΥΡΟΓΕΝΗΣ ΝΙΚΟΣ ΠΟΛΙΤΙΚΟΣ ΜΗΧΑΝΙΚΟΣ

ΠΑΠΑΝΑΣΤΑΣΟΠΟΥΛΟΣ ΙΩΑΝΝΗΣ & ΔΙΑΜΑΝΤΟΥΛΑ

ΠΛΑΤΑΝΙ ΠΑΤΡΩΝ

ΤΟΠΟΓΡΑΦΙΚΗ ΑΠΟΤΥΠΩΣΗ

ΤΟΠΟΓΡΑΦΙΚΟ T1

ΚΛΙΜΑΚΑ 1:500

Φεβρουάριος 2015

ΝΙΚΟΛΑΟΣ Β. ΜΑΥΡΟΓΕΝΗΣ
 ΔΙΑΣΜ. ΠΟΛΙΤ. ΜΗΧΑΝΙΚΟΣ
 ΜΕΛΟΣ Τ.Ε.Ε. ΑΡΙΘ. ΜΗΤΡΩΟΥ 63781
 Α.Θ. ΔΙΑΚΟΥ 62 - ΠΑΤΡΑ, ΤΗΛ. 2610 33 81 82

Α.Θ. ΔΙΑΚΟΥ 62, ΠΑΤΡΑ
 τηλ. 338382 337340 fax. 312225