

ΣΥΝΤΕΤΑΓΜΕΝΕΣ ΟΡΙΩΝ-ΤΟΠΟΓΡΑΦΩΝ

ΟΡΙΩΝ	X	Y	ΕΠΙΜΕΤΡΟ	X	Y	ΕΠΙΜΕΤΡΟ	X	Y	ΕΠΙΜΕΤΡΟ	X	Y
38	4617.852	-14131.319	99	4615.232	-14129.346	150	4615.622	-14127.170	631	4624.887	-14131.553
42	4622.419	-14126.288	433	4620.217	-14129.536	434	4626.349	-14175.465	435	4620.551	-14111.229
43	4624.510	-14106.922	440	4626.349	-14129.536	441	4626.349	-14175.465	442	4620.551	-14111.229
44	4629.554	-14117.774	444	4612.365	-14119.557	445	4614.288	-14112.629	446	4612.071	-14108.689
47	4614.740	-14109.741	448	4616.051	-14108.942	463	4616.289	-14119.528	464	4619.193	-14113.975
85	4629.621	-14109.977	866	4622.335	-14106.775	867	4620.809	-14209.402	868	4619.520	-14209.586
89	4618.119	-14209.313	870	4617.048	-14205.419	872	4617.188	-14206.504	873	4617.883	-14205.257
874	4617.617	-14103.238	875	4616.471	-14207.221	876	4615.229	-14203.508	877	4611.520	-14202.573
878	4629.392	-14204.298	879	4627.319	-14204.474	880	4624.945	-14203.305	881	4622.011	-14203.193
882	4622.292	-14204.887	883	4622.291	-14208.715	884	4621.712	-14205.511	885	4622.986	-14202.342
886	4625.784	-14103.564	887	4628.400	-14104.831	888	4610.225	-14106.357	889	4610.690	-14107.525
1926	4613.157	-14206.346									

- Ορόσημο και Τοποσταθρό. - Πολυγωνομετρικό σημείο.
- Τα όρια υψοδελθίσαν από τον κων Παλαγή Κατεβάτη. Η αποτύπωση έγινε με Ηλεκτρονικό Ταχίμετρο. Το εγκατασταθέν πολυγωνομετρικό δίκτυο έχει εξαρτηθεί από το Κρατικό Τριγωνομετρικό σημείο της χώρας, προβολή ΜΑΤΤ, ελλειψοειδές Bessel. Αρχή συντεταγμένων Κ.Φ.Χ. κλίμακας 1:100.000 φ=38 15 & λ=3 15. Προφανώς τα υψόμετρα είναι απόλυτα. Βα καρτέ 1999 σελίδα 1-71. Verh 12ος 1999. Αρχείο Αλιπραντ.
- Ε Μ Β Α Δ Ο Μ Ε Τ Ρ Η Σ Η :**
Η Εμβαδομέτρηση του παρόντος αγροτεμαχίου & υπό στοιχεία: Α-Β-Γ-Δ-Ε-Ζ-Η-Θ-Ι-Κ-Λ-Μ-Ν-Ξ-Ο-Π-Ρ-Σ-Τ-Υ-Φ-Α. έγινε αναλυτικός με την βοήθεια των ορθογωνίων συντεταγμένων & η επιφάνειά του ευρέθη ίση με: **Ε=177.28τ.μ.**
- ΟΡΟΙ ΔΟΜΗΤΕΣ ΕΚΤΟΣ ΣΧΕΔΙΟΥ-ΠΔ/17.10.1978 ΦΕΚ538Α1 ως τροποποιήθη με το ΠΔ της 24/31.5.1985 ΦΕΚ270Α1**
α. Ελάχιστο Εμβαδόν γηπέδου 4000.00τ.μ. ενώ τα ευρισκόμενα εντός της ζώνης των οικισμών και πόλεων της χώρας εχόντων ελάχιστη επιφάνεια ίση με 2000τ.μ. & εφ'όσον προϋπάρχουν του από 5.4.1977 ΠΔ ΦΕΚ133Δ1 της 24.4.1977.
β. Κάλυψη 10%
γ. Συνολική επιφάνεια ορόφων 200.00τ.μ.
δ. Αποστάσεις από όρια 15.00μ. η 7.50μ. για γήπεδα επιφ. 4000.00τ.μ. ενώ για γήπεδα επιφ. 2000.00τ.μ. απόσταση από όρια 5.00μ.
ε. Όροφοι 2 (δύο). Μέγιστο ύψος 7.50μ. συν 1.20μ. υποχρεωτική στέγη.
- Υ Π Ε Υ Θ Υ Ν Η Δ Η Λ Ω Σ Η :**
Ο κάτωθι υπογεγραμμένος Νίκος Διον. Μοσχόπουλος πτυχιούχος Τοπογράφος Μηχανικός Τ.Ε. δηλώνει υπεύθυνα κατά τον Νόμον 1599/88 και σύμφωνα προς τον 851/77 ότι το παρόν αγροτεμάχιο είναι μη άρτιο & μη οικοδομήσιμο σύμφωνα με τις ισχύουσες πολεοδομικές διατάξεις "περί ορων δομήσεως εκτός σχεδίου".

ΝΙΚΟΣ Δ. ΜΟΣΧΟΠΟΥΛΟΣ
ΠΤΥΧΙΟΥΧΟΣ ΤΟΠΟΓΡΑΦΟΣ ΜΗΧΑΝΙΚΟΣ
Ε.Ε.Τ.Ε. Μ. Α. ΑΘΗΝΩΝ
ΝΙΚΟΣ Δ. ΜΟΣΧΟΠΟΥΛΟΣ
ΠΤΥΧΙΟΥΧΟΣ ΤΟΠΟΓΡΑΦΟΣ ΜΗΧΑΝΙΚΟΣ
Ε.Ε.Τ.Ε. Μ. Α. ΑΘΗΝΩΝ
Α.Ι.Τ.Ε. Μ. ΑΘΗΝΩΝ
ΜΕΛΟΣ Ε.Ε.Τ.Ε. Μ. Α. ΑΡ. ΜΗΤΡΩΟ 19484685
ΓΡΑΦΕΙΟ - ΟΙΚΙΑ: ΛΑΚΗΘΡΑ ΚΕΦΑΛΟΝΙΑΣ
ΤΗΛ & FAX: 41584 ΚΙΝ. 094.4984970

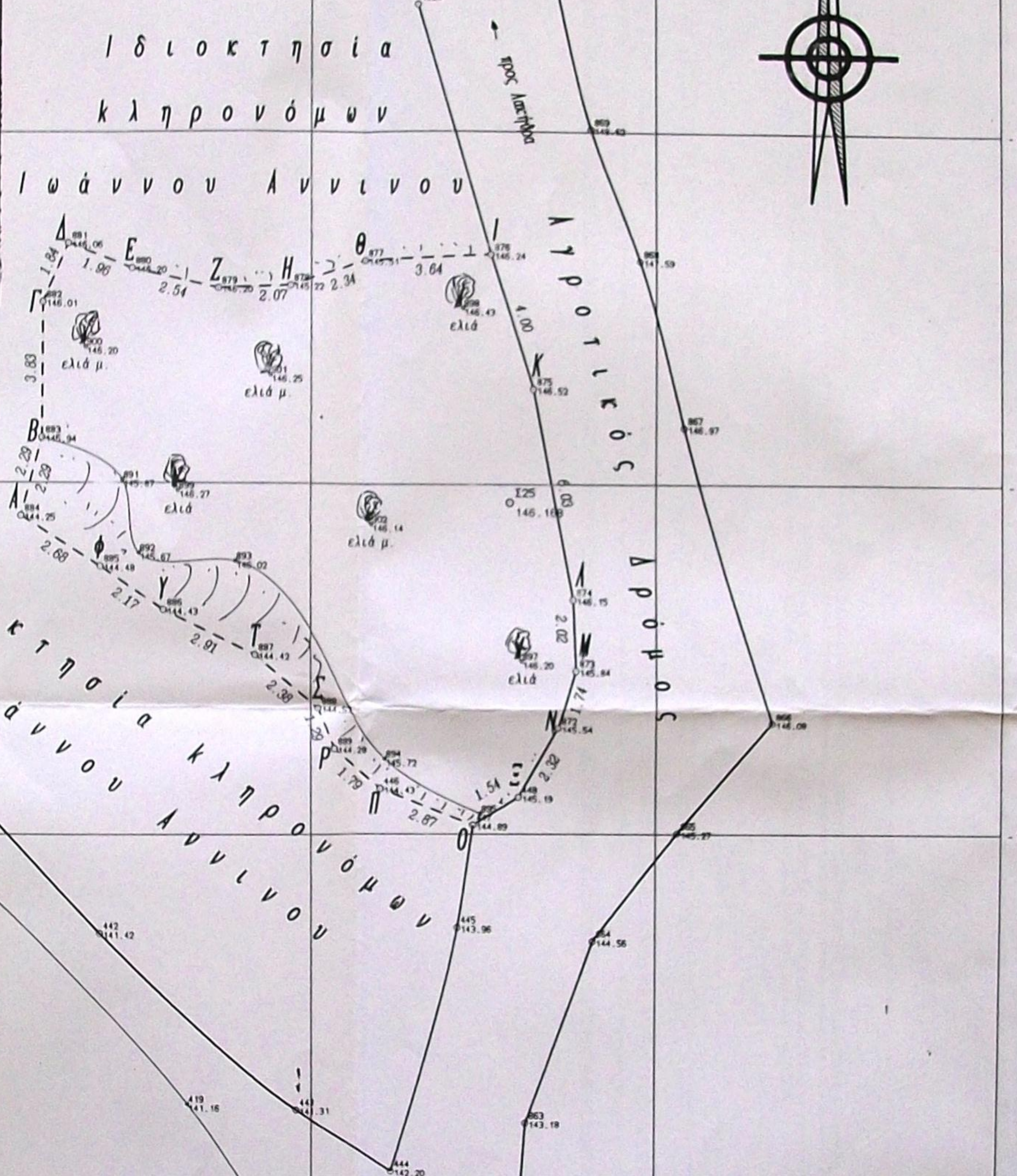

Γεωτεμάχιο **ΕΡΜΑ '87**

Id:1	ΣημLo	X	Y	μήκος	ΣημLo	X	Y	μήκος
884	194865.343	4225006.793	2.29	873	194881.158	4225001.456	1.74	
883	194866.007	4225008.588	3.83	752	194880.590	4224999.808	2.32	
882	194866.154	4225012.415	1.84	448	194879.376	4224997.834	1.54	
881	194866.938	4225014.082	1.96	447	194878.034	4224997.085	2.87	
880	194868.740	4225013.300	2.55	446	194875.404	4224998.229	1.79	
879	194871.197	4225012.636	2.08	889	194874.068	4224999.426	1.29	
878	194873.273	4225012.633	2.34	888	194873.649	4225000.642	2.38	
877	194875.529	4225013.273	3.65	887	194871.882	4225002.238	2.91	
876	194879.174	4225013.298	4.00	886	194869.314	4225003.605	2.18	
875	194880.240	4225009.439	6.03	885	194867.563	4225004.896	2.68	
874	194881.180	4225003.478	2.02	884	194865.343	4225006.793		

ΗΛΕΓΧΘΗΚΕ
Αρμόδια 02-07-2015
Ο Επίτιμος

ΜΟΧΟΣ ΤΟΜΟΓΡΑΦΗΣ
Διορισμένος

ΘΕΩΡΗΘΗΚΕ
Σύμφωνα με την αρ. 12592280/2-7-15
πράξη χαρακτηρισμού της Διεύθυνσης
Ασών Κεφαλληνίας, του οποίου
αποτελεί αναπόσπαστο μέρος.

3-2-2015
Διοσάν

ΜΗΧΑΝΙΚΟΣ
ΤΟΠΟΓΡΑΦΟΣ
ΝΙΚΟΣ Δ. ΜΟΣΧΟΠΟΥΛΟΣ

ΤΕΧΝΙΚΟ ΓΡΑΦΕΙΟ
ΝΙΚΟΣ ΔΙΟΝ. ΜΟΣΧΟΠΟΥΛΟΣ ΠΤΥΧ. ΤΟΠΟΓΡΑΦΟΣ ΜΗΧΑΝΙΚΟΣ Τ.Ε.

Γραφείο & Οικία: Λακήθρα - Λειβαθούς, Κεφαλληνία
Τηλ. & FAX : 0671-41584, Κινητό : 0944-984970

ΕΡΓΟΔΟΤΗΣ
ΙΔΙΟΚΤΗΣΙΑ: ΑΦΩΝ ΣΦΦΡΟΝΙΑΣ ΧΗΡΑ ΔΙΟΝ. ΑΛΙΠΡΑΝΤΗ & ΠΑΝΑΓΗ ΚΑΤΕΒΑΤΗ

ΕΡΓΟ
ΟΡΙΖΟΝΤΙΟΓΡΑΦΙΚΗ & ΥΨΟΜΕΤΡΙΚΗ ΑΠΟΤΥΠΩΣΗ ΑΓΡΟΤΕΜΑΧΙΟΥ.

ΒΕΣΗ
"ΕΛΟΥΔΕΣ" ΕΝΤΟΣ ΖΩΝΗΣ ΟΙΚΙΣ. ΛΑΚΗΘΡΑΣ ΤΟΥ ΔΗΜΟΥ ΛΕΙΒΑΘΟΥΣ. (ΑΠΕΧΕΙ ΑΠΟ ΘΑΛΑΣΣΑ ΠΕΡΑ ΤΩΝ 800μ.)

ΘΕΜΑ ΣΧΕΔΙΟΥ
ΤΟΠΟΓΡΑΦΙΚΟ ΔΙΑΓΡΑΜΜΑ ΑΓΡΟΤΕΜΑΧΙΟΥ.

ΑΡΙΘΜΟΣ ΣΧΕΔΙΟΥ
26Δ

ΚΛΙΜΑΚΑ
1:100

ΧΡΟΝΟΣ ΜΕΛΕΤΗΣ : ΙΟΥΝΙΟΣ 2000.

ΥΠΟΓΡΑΦΗ [Signature]
ΣΦΡΑΓΙΔΑ [Stamp]