

- ΥΠΟΜΝΗΜΑ**
1. Η αποτύπωση έγινε στο σύστημα συντίνων ΕΓΣΑ87(k= 1.000634).
  2. Οι αποστάσεις και τα εμβαδά υπολογίστηκαν βάση των συντίνων.
  3. Στο παρόν τοπογραφικό διάγραμμα αποτυπώνεται η ιδιοκτησία με στοιχεία Α1-Α2-Α3-Α4-Α5-Α6-Α7-Α1 (Ε=7724.74τ.μ.) που προέρχεται από το τεμάχιο 20 του Αναδασμού Κ.Πεδιά.

- x — x — Συρματοπερίφραξη
- - - - - Όρια τεμαχίων Διανομής
- Φρύδι Τάφρου
- Πόδι Τάφρου
- Φρύδι φυσικό
- Πόδι φυσικό
- Καναλέτο Αναδασμού
- 978 Ονομασία Τεμαχίου διανομής

Εμβαδομέτρηση Τεμαχίου				
a/a	X	Y	Dist(i,i+1)	
A1	210166.154	4419775.389	82.05	
A2	210157.868	4419693.756	122.35	
A3	210279.589	4419881.400	30.68	
A4	210305.698	4419897.541	3.02	
A5	210305.111	4419700.516	6.18	
A6	210303.130	4419706.373	4.00	
A7	210289.887	4419708.685	149.43	
Ε=7724.74τ.μ.				

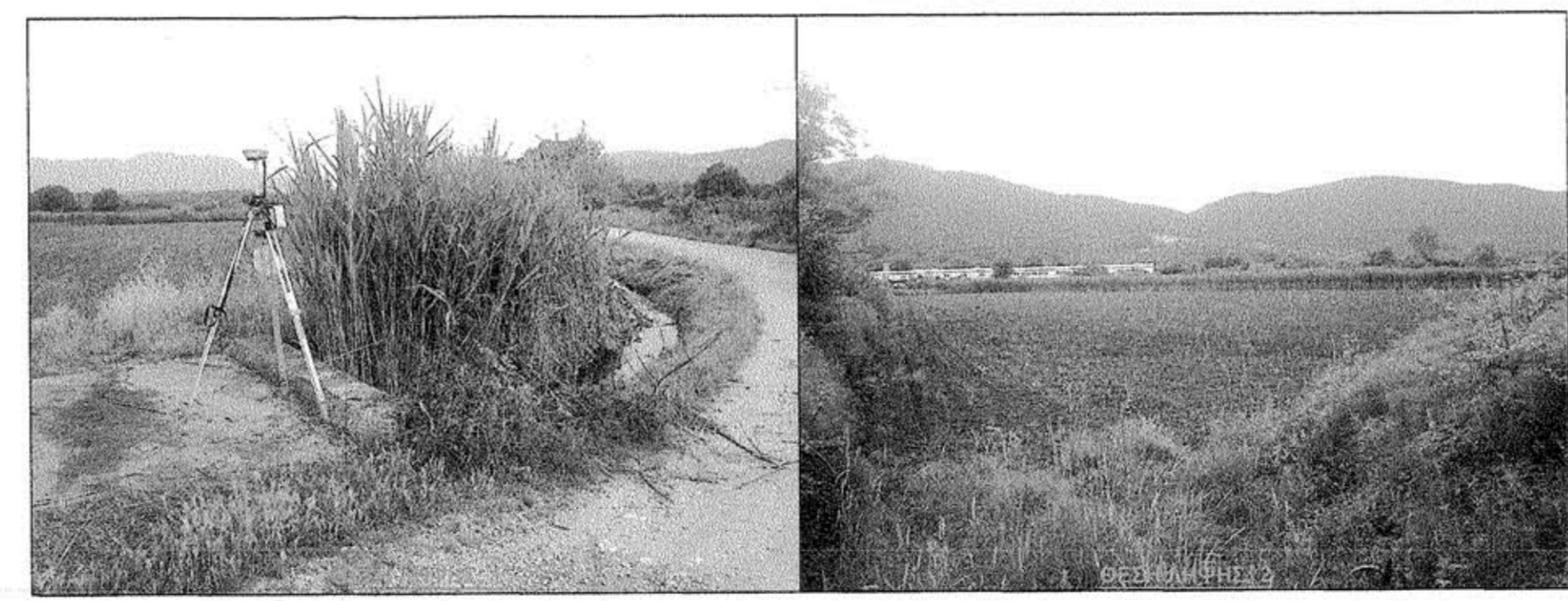

**Γραφείο Μελετών**

Λεωνίδας Τσουμάνης  
 Αρχιτέκτονας  
 Βασιλική Μπάκα  
 Πολιτικός μηχανικός

ΤΗΛ. 26510 35520

**ΕΡΓΟΛΟΗΤΗΣ : ΘΕΟΔΩΡΟΣ ΑΡΒΑΝΙΤΗΣ**

**ΕΡΓΟ : ΑΝΕΓΕΡΣΗ ΠΤΗΝΟΤΡΟΦΕΙΟΥ ΔΥΝΑΜΙΚΟΤΗΤΑΣ 12.000 ΠΤΗΝΩΝ ΠΑΧΥΝΣΗΣ**

**ΘΕΣΗ : κτημ. περ. Τ.Κ. ΚΑΛΠΑΚΙΟΥ, ΔΗΜΟΣ ΠΙΩΓΩΝΙΟΥ**

**ΜΕΛΕΤΗΤΗΣ : ΒΑΣΙΛΙΚΗ ΜΠΑΚΑ ΠΟΛΙΤΙΚΟΣ ΜΗΧΑΝΙΚΟΣ**

**ΑΡΙΘΜΟΣ ΣΧΕΔΙΟΥ T1**

**ΘΕΜΑ ΣΧΕΔΙΟΥ: ΤΟΠΟΓΡΑΦΙΚΟ ΔΙΑΓΡΑΜΜΑ**

**ΧΡΟΝΟΣ ΜΕΛΕΤΗΣ: ΙΟΥΝΙΟΣ 2015 ΚΛΙΜΑΚΑ: 1: 500**

**ΥΠΟΓΡΑΦΗ**

**ΣΦΡΑΓΙΔΑ**

**ΒΑΣΙΛΙΚΗ Α. ΜΠΑΚΑ ΠΟΛΙΤΙΚΟΣ ΜΗΧΑΝΙΚΟΣ ΜΕΛΟΣ Τ.Ε.Ε. ΑΡΙΘ. ΜΗΤΡΩΟΥ 62563 ΠΥΡΡΕΙΕΛΛΑ 14 - ΙΩΑΝΝΙΝΑ - ΤΗΛ. 36.820 Α.Φ.Μ. 44957088**