



**ΥΠΕΥΘΥΝΗ ΔΗΛΩΣΗ**

Γνωρίζοντας τις συνέπειες των Ν. 651/77 και 1599/86 δηλώνω ότι το γεωτεμάχιο με στοιχεία (1-24-2-3-4-5-6-8-9-10-11-12-13-16-14-15-17-18-19-20-21-22-23-1) εμβαδού  $E=3.154,68 \mu^2$  βρίσκεται εκτός σχεδίου πόλεως και εκτός ορίων οικισμού Αργυράς του Δήμου Πατρέων και είναι μη άρτιο κατά το εμβαδόν και μη οικοδομήσιμο. Επίσης δηλώνω ότι το γεωτεμάχιο δεν εμπνίπει στις διατάξεις του Ν.1337/83, περί εισφοράς σε γη και σε χρήμα των άρθρων 8 και 9, και ότι βρίσκεται εκτός Γ.Π.Σ. και απέχει από την δάσσαση απόσταση μεγαλύτερη των 800,00 μ.

Πάτρα 23-7-2013

ο μηχανικός  
ΓΡΗΓΟΡΙΟΣ Γ. ΓΡΗΓΟΡΙΟΣ  
ΓΕΩΡΓΟΠΟΥΛΟΣ ΚΩΝΣΤΑΝΤΙΝΟΣ  
ΚΩΝΣΤΑΝΤΙΝΟΥΠΟΛΕΩΣ 23 ΠΑΤΡΑ, ΤΗΛ: 2610-622396

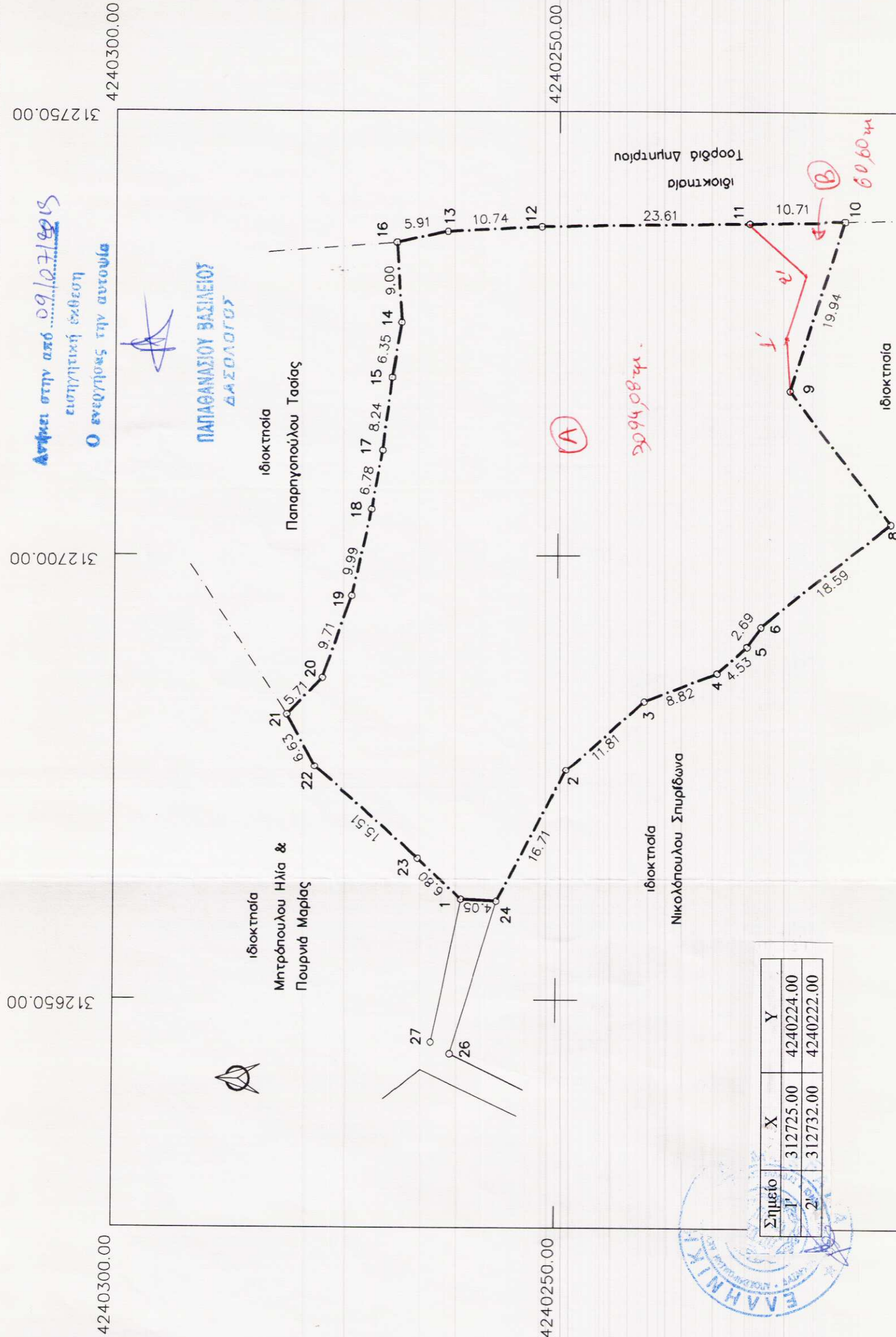

**ΣΥΝΤΕΤΑΓΜΕΝΕΣ ΟΡΙΟΝ**

ΣΗΜΕΙΟ	X	Y	ΣΗΜΕΙΟ	X	Y
1	312661.33	4240260.89	5	312689.86	4240228.49
2	312661.11	4240256.84	6	312692.06	4240226.94
3	312675.84	4240248.96	8	312703.67	4240212.42
4	312683.63	4240240.08	9	312718.64	4240223.76
5	312686.84	4240231.86	10	312737.64	4240217.73
6	312720.03	4240269.02	11	312737.07	4240228.43
7	312711.85	4240270.05	12	312736.52	4240262.77
8	312705.18	4240271.27	13	312735.28	4240268.55
9	312686.84	4240269.02	14	312726.29	4240268.01
10	312703.67	4240212.42	15	312695.44	4240273.44
11	312737.07	4240228.49	16	312686.27	4240276.65
12	312703.67	4240212.42	17	312686.27	4240276.65
13	312736.52	4240262.77	18	312686.27	4240276.65
14	312735.28	4240268.55	19	312686.27	4240276.65
15	312726.29	4240268.01	20	312686.27	4240276.65
16	312735.28	4240268.55	21	312686.27	4240276.65
17	312695.44	4240273.44	22	312686.27	4240276.65
18	312686.27	4240276.65	23	312686.27	4240276.65
19	312695.44	4240273.44	24	312686.27	4240276.65
20	312686.27	4240276.65	25	312686.27	4240276.65
21	312686.27	4240276.65	26	312686.27	4240276.65
22	312686.27	4240276.65	27	312686.27	4240276.65

**ΥΠΟΜΗΜΑ**

- Εμβαδόν γεωτεμαχίου με στοιχεία (1-24-2-3-4-5-6-8-9-10-11-12-13-16-14-15-17-18-19-20-21-22-23-1)  $E=3.154,68 \mu^2$
- Το γεωτεμάχιο βρίσκεται εκτός οικισμού Δ.Δ. Αργυράς του Δήμου Πατρέων, στην δέση "Κουμαριώνα".
- Τα όρια του γεωτεμαχίου υποδείχτηκαν από τον ιδιοκτήτη και είναι υλοποιημένα.

ο ιδιοκτήτης



ΘΕΩΡΗΣΗ ΚΕ  
Σύμφωνα με το αρθρ. 29(2) του Ν. 2912/2001  
Αρμόδιος για τον έλεγχο υλοποίησης  
υποδείξεων ορίων  
29/07/2013  
Τηλέφ. Ο Αρμόδιος



ΚΛΙΜΑΚΑ	1 : 500
ΘΕΜΑ	ΤΟΠΟΓΡΑΦΙΚΟ ΔΙΑΓΡΑΜΜΑ
ΕΡΓΟ	ΤΟΠΟΓΡΑΦΙΚΗ ΑΠΟΤΥΠΩΣΗ
ΘΕΣΗ	<b>ΘΕΣΗ "ΚΟΥΜΑΡΙΩΝΑ" ΑΡΓΥΡΑ ΔΗΜΟΥ ΠΑΤΡΕΩΝ</b>
ΙΔΙΟΚΤΗΤΗΣ	ΓΕΩΡΓΟΠΟΥΛΟΣ ΑΝΔΡΕΑΣ - ΓΕΩΡΓΟΠΟΥΛΟΣ ΧΑΡΑΛΑΜΠΟΣ - ΓΕΩΡΓΟΠΟΥΛΟΥ ΘΕΩΝΗ ουζ. ΜΠΟΥΡΔΟΥΛΗ ΑΘΑΝΑΣΙΟΥ
ΗΜΕΡΟΜΗΝΙΑ	ΙΟΥΛΙΟΣ 2013
ΥΠΟΓΡΑΦΗ	<i>[Signature]</i>

**ΟΔΟΙΠΟΡΙΚΟ ΣΚΑΡΙΦΗΜΑ**

Τεχνικό Γραφείο Μελετών  
ΑΝΔΡΕΟΣΟΠΟΥΛΟΣ Γ. ΓΡΗΓΟΡΙΟΣ - ΖΕΡΒΟΥ Γ. ΚΩΝΣΤΑΝΤΙΝΑ  
ΚΩΝΣΤΑΝΤΙΝΟΥΠΟΛΕΩΣ 23 ΠΑΤΡΑ, ΤΗΛ. 2610-622396