

Εμβαδόν Αγροτεμαχίου (ΑΒΓΔΕΖΗΘΙΚΛΑ)  
Υπολογισμός Εμβαδού με Ορθογώνιες Συντεταγμένες

ΑΑ	ΣΗΜΕΙΟ	X	Y	Πλευρά	U
1	A	282011.42	4515406.05		7.85
2	B	282014.19	4515413.39		16.47
3	Γ	282004.76	4515426.90		62.15
4	Δ	281961.55	4515471.58		26.18
5	Ε	281943.524	4515452.58		30.04
6	Ζ	281924.847	4515429.04		18.66
7	Η	281932.15	4515411.87		20.20
8	Θ	281941.05	4515397.83		18.15
9	Ι	281961.25	4515397.55		17.19
10	Κ	281979.38	4515398.59		15.74
11	Λ	281996.30	4515401.67		
12	Α	282011.42	4515406.05		

Εμβαδόν Αγροτεμαχίου Ε = 4000.50 τ.μ.

**Άρθρο 6 ΠΔ-24/31-5-85, ΦΕΚ 270Δ'  
ΦΩΤΟΔΟΜΗΣΗΣ ΠΛ. ΕΚΤΟΣ ΣΧΕΔΙΟΥ - ΚΑΤΟΙΚΙΕΣ**

Κάλυψη= 10% ΕΜΒΑΔΟΥ ΓΗΠΕΔΟΥ  
Δόμησις= 200τ.μ.  
Όγκος=5.0αδόμετρα  
Μ.Υ = 7.50 μ + 1.20 μ στέγη  
Απόσταση από όρια γηπέδου : 5.00 m  
Απόσταση από άξονα δρόμου : 15.00 m  
Υψος Χώρου Κυβίας Χρήσης > h = 2.40 m  
Υψος Χώρου Βοηθητικής Χρήσης > h = 2.20 m  
Υψος Περιφέρειας Συμπλεγής Τμήμα < h = 1.00 m  
Ημιμαθηθρια χώροι 20% x Σ.Δ.  
Εξώστες + Ημιμαθηθρια χώροι 40% x Σ.Δ.

**ΔΗΛΩΣΗ ΜΗΧΑΝΙΚΟΥ Ν.651/77**

Ο ΠΑΡΑΚΑΤΩ ΥΠΟΓΡΑΦΩΝ ΔΡΑΓΟΣ ΠΑΥΛΟΣ ΠΟΛΙΤΙΚΟΣ ΜΗΧΑΝΙΚΟΣ ΔΗΛΩΩ ΟΤΙ ΤΟ ΑΓΡΟΤΕΜΑΧΙΟ (ΑΒΓΔΕΖΗΘΙΚΛΑ) ΕΜΒΑΔΟΥ 4000.50τ.μ. ΜΕΤΡΗΘΗΚΑΝ ΑΠΟ ΕΜΕΝΑ, ΚΑΙ ΕΧΟΥΝ ΠΣ ΣΗΜΕΙΩΜΕΝΟΣ ΣΤΟ ΤΟΠΟΓΡΑΦΙΚΟ ΔΙΑΓΡΑΜΜΑ ΔΙΑΣΤΑΣΕΙΣ, ΣΧΗΜΑ, ΘΕΣΗ ΚΑΙ ΕΜΒΑΔΟΝ. ΤΟ ΑΓΡΟΤΕΜΑΧΙΟ ΕΙΝΑΙ ΑΡΤΙΟ ΚΑΙ ΟΙΚΟΔΟΜΗΣΙΜΟ ΒΑΣΕΙ ΤΩΝ ΠΟΛΥΩΔΟΜΙΚΩΝ ΔΙΑΤΑΞΕΩΝ ΠΟΥ ΙΣΧΥΟΥΝ ΣΗΜΕΡΑ.  
Ο ΜΗΧΑΝΙΚΟΣ

**ΔΡΑΓΟΣ ΔΑΔΑΝ ΠΑΥΛΟΣ**  
ΠΟΛΙΤΙΚΟΣ ΜΗΧΑΝΙΚΟΣ ΑΠΟ  
ΜΕΛΟΣ Τ.Ε.Ε. ΑΝ.2811/77 Μ.Α.Ε.ΑΝ.1989  
ΡΑΚΟΣΤΟΥ 4-ΦΛΩΡΙΝΑ ΤΗΛ. FAX:23932570  
Φ.Φ.Ν: 059827216 - ΔΟΥ: ΦΛΩΡΙΝΑΣ

**ΔΗΛΩΣΗ ΙΔΙΟΚΤΗΤΗ**

Ο ΥΠΟΓΡΑΦΟΜΕΝΟΣ ΤΡΥΦΩΝ ΕΥΑΓΓΕΛΟΣ ΤΟΥ ΙΩΑΝΝΗ, ΙΔΙΟΚΤΗΤΗΣ ΤΟΥ ΜΕ ΣΤΟΙΧΕΙΑ (ΑΒΓΔΕΖΗΘΙΚΛΑ) ΑΓΡΟΤΕΜΑΧΙΟΥ ΠΟΥ ΒΡΙΣΚΟΝΤΑΙ ΣΤΗΝ ΚΤΗΜΑΤΙΚΗ ΠΕΡΙΟΧΗ ΤΗΣ Τ.Κ. ΣΚΟΠΙΑΣ ΤΟΥ ΔΗΜΟΥ ΦΛΩΡΙΝΑΣ ΣΤΟΝ ΝΟΜΟ ΦΛΩΡΙΝΑΣ, ΔΗΛΩΩ ΟΤΙ ΥΠΕΛΘΕΙΑ ΤΑ ΟΡΘΑ ΟΡΙΑ ΣΤΟΝ ΜΗΧΑΝΙΚΟ.

Ο ΙΔΙΟΚΤΗΤΗΣ

*(Signature)*

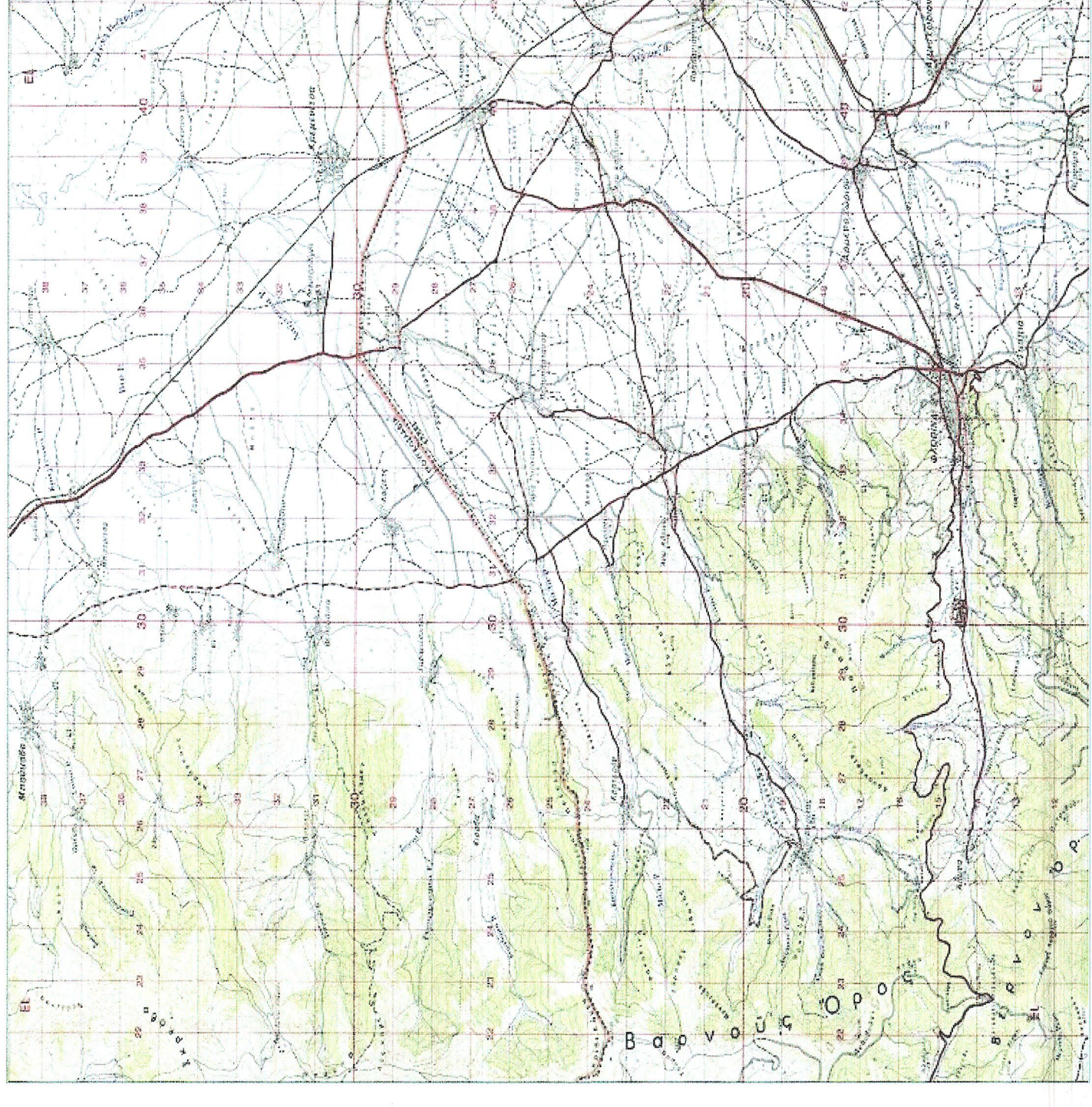

ΕΡΓΟΔΟΤΗΣ:

ΤΡΥΦΩΝ ΕΥΑΓΓΕΛΟΣ ΤΟΥ ΙΩΑΝΝΗ

ΕΡΓΟ:

ΙΣΟΓΕΙΑ ΜΟΝΟΚΑΤΟΙΚΙΑ ΜΕ ΠΕΡΙΦΡΑΞΗ  
ΑΓΡΟΤΕΜΑΧΙΟΥ

ΘΕΣΗ:

ΔΗΜΟΣ ΦΛΩΡΙΝΑΣ  
Τ.Κ. ΣΚΟΠΙΑΣ ΕΚΤΟΣ ΣΧΕΔΙΟΥ

ΜΕΛΕΤΗΤΗΣ:

ΔΡΑΓΟΣ ΠΑΥΛΟΣ - ΠΟΛΙΤΙΚΟΣ ΜΗΧΑΝΙΚΟΣ

ΘΕΜΑ ΣΧΕΔΙΟΥ:

ΤΟΠΟΓΡΑΦΙΚΟ ΔΙΑΓΡΑΜΜΑ

ΑΡΙΘΜΟΣ  
ΣΧΕΔΙΟΥ

A-1

ΚΛΙΜΑΚΑ: 1:500

ΧΡΟΝΟΣ ΜΕΛΕΤΗΣ: ΙΟΥΝΙΟΣ 2015

ΘΕΩΡΗΣΗ:

ΣΦΡΑΓΙΔΑ:

**ΔΡΑΓΟΣ ΔΑΔΑΝ ΠΑΥΛΟΣ**  
ΠΟΛΙΤΙΚΟΣ ΜΗΧΑΝΙΚΟΣ ΑΠΟ  
ΜΕΛΟΣ Τ.Ε.Ε. ΑΝ.2811/77 Μ.Α.Ε.ΑΝ.1989  
ΡΑΚΟΣΤΟΥ 4-ΦΛΩΡΙΝΑ ΤΗΛ. FAX:23932570  
Φ.Φ.Ν: 059827216 - ΔΟΥ: ΦΛΩΡΙΝΑΣ