

ΣΥΝΤΕΤΑΓΜΕΝΕΣ ΟΡΙΩΝ ΕΓΣΑ 87

ΣΗΜΕΙΟ	X	ψ	ΣΗΜΕΙΟ	X	ψ	ΣΗΜΕΙΟ	X	ψ
23	286018.06	4207431.8	77	286002.21	4207542.18	70	285906.72	4207481.7
130	286012.64	4207487.41	76	285987.98	4207547.03	69	285883.69	4207495.07
131	286032.07	4207523.41	75	285950.03	4207554.88	67	285862.58	4207506.92
84	286025.95	4207528.56	74	285939.95	4207537.03	66	285849.22	4207513.99
79	286013.06	4207536.84	72	285922.14	4207505.36	65	285844.44	4207515.97
78	286007.49	4207541.08	71	285910.87	4207489.19	63	285839.34	4207499.27
62	285834.53	4207483.28	38	285888.94	4207401.16	25	285994.22	4207434.03
61	285826.44	4207469.12	37	285904.05	4207408.48	24	286007.47	4207433.22
60	285813.8	4207452.31	36	285936.3	4207420.43			
59	285814.46	4207444.07	29	285957.75	4207431.22			
58	285812.85	4207427.84	28	285967.16	4207433.62			
57	285811.03	4207410.34	26	285979.07	4207434.36			

ΣΥΝΤΕΤΑΓΜΕΝΕΣ ΕΔΑΦΟΔΕΙΑΜΕΝΗΣ ΕΓΣΑ 87

ΣΗΜΕΙΟ	X	ψ	ΣΗΜΕΙΟ	X	ψ	ΣΗΜΕΙΟ	X	ψ
132	285989.14	4207449.65	134	286003.14	4207472.65			
133	286003.14	4207449.65	135	285989.14	4207472.65			



ΑΠΟΣΠΑΣΜΑ ΑΠΟ ΦΥΛΛΟ ΧΑΡΤΟΥ 6253 1 - 6253 2 ΚΛ. 1:5000

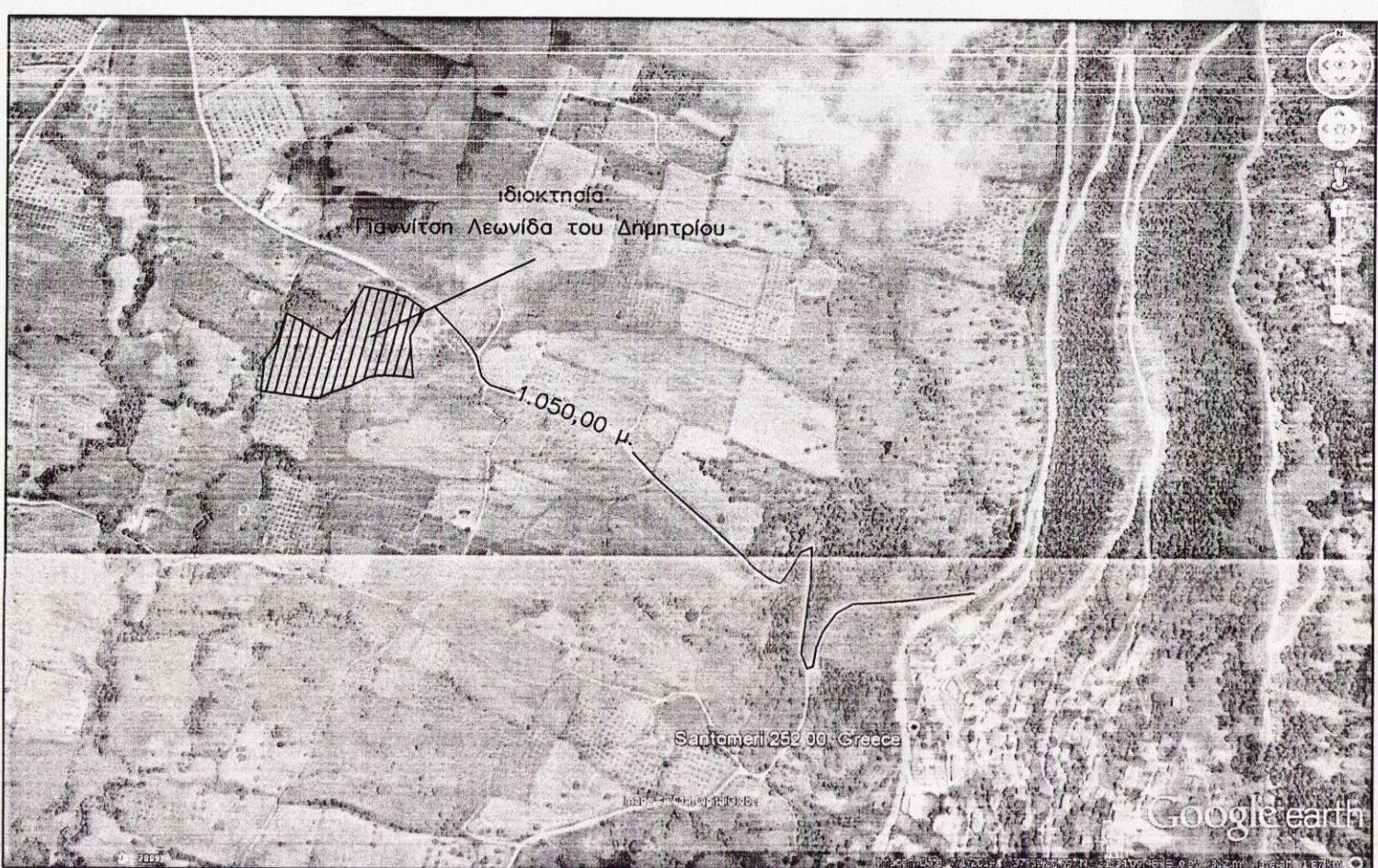

ΟΔΟΙΠΟΡΙΚΟ ΣΧΗΜΑΤΙΣΜΑ

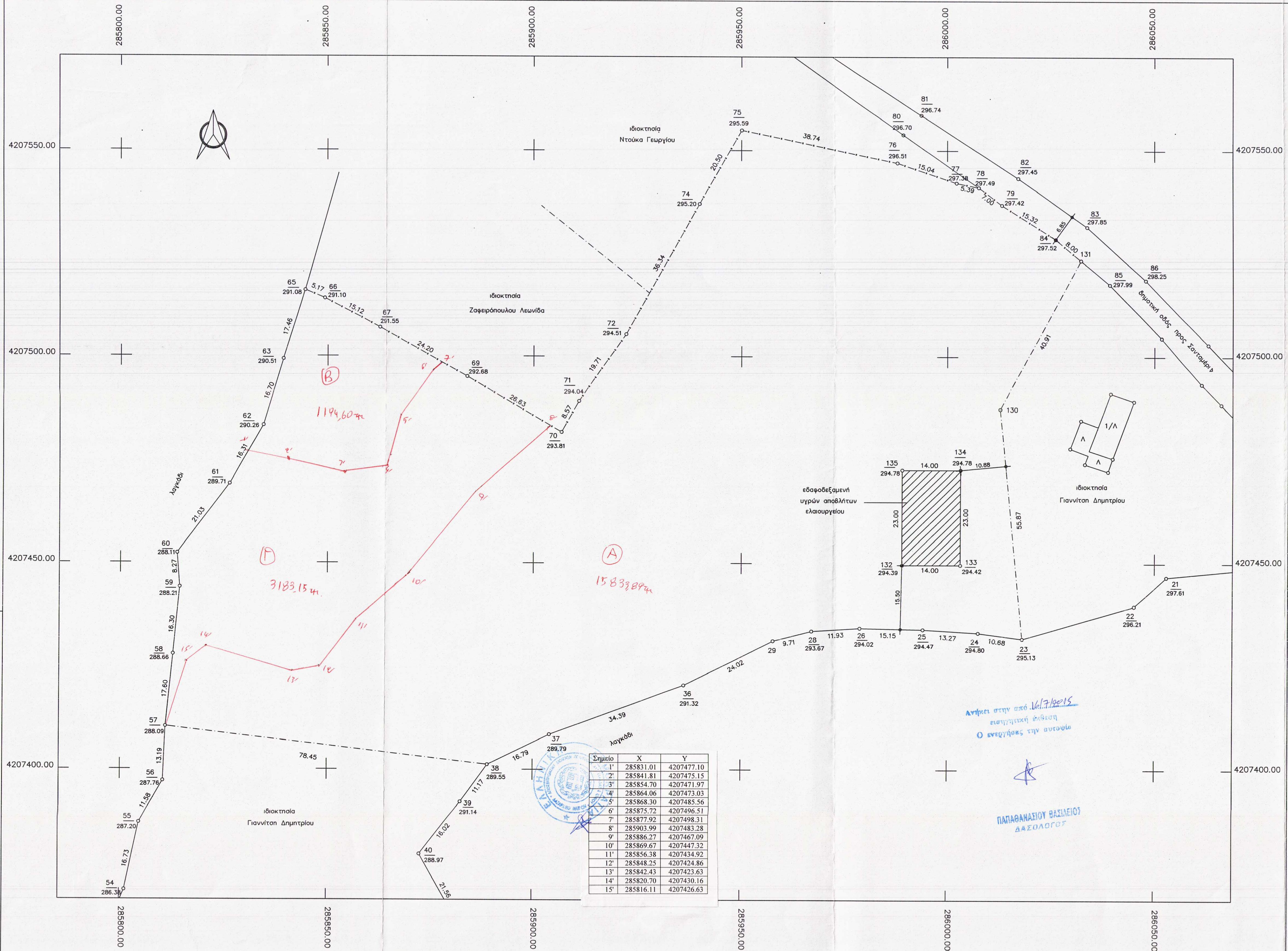

Σημείο	X	Y
1'	285831.01	4207477.10
2'	285841.81	4207475.15
3'	285854.70	4207471.97
4'	285864.06	4207473.03
5'	285868.30	4207485.56
6'	285875.72	4207496.51
7'	285877.92	4207498.31
8'	285903.99	4207483.28
9'	285886.27	4207467.09
10'	285869.67	4207447.32
11'	285856.38	4207434.92
12'	285848.25	4207424.86
13'	285842.43	4207423.63
14'	285820.70	4207430.16
15'	285816.11	4207426.63

- ΥΠΟΜΝΗΜΑ
- Εμβαδόν αγροτεμαχίου με στοιχεία (78-79-84-131-130-23-24-25-26-28-29-36-37-38-57-58-59-60-61-62-63-65-66-67-69-70-71-72-74-75-76-77-78) Ε=20.211,64 μ²
 - Το αγροτεμάχιο βρίσκεται εκτός οικισμού Σανταμερίου στη θέση "Παλιόμπελα" Δ.Ε. Ωλενίας του Δήμου Δυτικής Αχαιίας.
 - Τα όρια του αγροτεμαχίου υποδείχθηκαν από τον ιδιοκτήτη και είναι υλοποιημένα.
- ο ιδιοκτήτης

ΕΛΛΗΝΙΚΗ ΔΗΜΟΚΡΑΤΙΑ
ΥΠΟΥΡΓΕΙΟ ΠΕΡΙΧΕΙΡΗΣΗΣ ΕΦΕΣΤΡΙΑΣ
ΓΕΩΤΕΧΝΙΚΟ ΕΠΙΧΕΙΡΗΣΙΑΚΟ ΠΡΟΓΡΑΜΜΑ
ΠΡΟΣΧΕΔΙΑΣΜΟΣ ΚΑΙ ΕΚΤΕΛΕΣΗ
ΕΡΓΩΝ ΚΑΤΑΣΤΡΟΦΗΣ
Ο Διευθυντής
ΣΤΑΥΡΟΣ ΒΑΡΒΑΤΣΟΥΛΗΣ
Δασολόγος

ΒΑΣΙΛΕΙΟΣ Γ.Ρ. ΔΗΜΗΤΡΑΚΟΠΟΥΛΟΣ
ΔΙΠΛΩΜ. ΑΡΧΙΤΕΚΤΟΝΑΣ ΜΗΧΑΝΙΚΟΣ
Π.Ο.Δ.Υ.Τ.Ε.Υ.Ν.Ο.Υ.
ΝΕΑ ΣΟΦΙΑ, ΑΡΙΘΜΟΣ ΜΗΤΡΩΟΥ 3876
Ε.Η.Π.Ε.Ρ.Ο.Υ. ΤΣΣ - ΠΑΤΡΑ ΤΗΛ.2610.27977
ΚΙΝ. 6977.413382 Α.Φ.Μ. 025515342
ΔΟΥ ΠΑΤΡΩΝ (Γ. ΒΥΡΩΝΕΩΝ, ΑΧΑΪΑΣ 1)

ΔΗΜΗΤΡΑΚΟΠΟΥΛΟΣ ΒΑΣΙΛΕΙΟΣ Αρχιτέκτονας Μηχανικός ΒΟΡΕΙΟΥ ΗΠΕΙΡΟΥ 138 ΚΑΙ ΝΑΥΑΡΙΟΥ ΠΑΤΡΑ, ΤΗΛ. 2610 279740		ΚΛΙΜΑΚΑ 1 : 500
ΘΕΜΑ	ΤΟΠΟΓΡΑΦΙΚΟ ΔΙΑΓΡΑΜΜΑ	ΙΣΟΔΙΑΣΤΑΣΗ
ΕΡΓΟ	ΤΟΠΟΓΡΑΦΙΚΗ ΑΠΟΤΥΠΩΣΗ	
ΘΕΣΗ	"ΠΑΛΙΟΜΠΕΛΑ" Τ.Κ. ΣΑΝΤΑΜΕΡΙΟΥ ΔΗΜΟΥ ΔΥΤΙΚΗΣ ΑΧΑΪΑΣ	ΑΡ. ΣΧΕΔΙΟΥ
ΙΔΙΟΚΤΗΤΗΣ	ΓΙΑΝΝΙΤΣΗΣ ΛΕΩΝΙΔΑΣ	
ΗΜΕΡΟΜΗΝΙΑ	ΣΕΠΤΕΜΒΡΙΟΣ 2014	ΥΠΟΓΡΑΦΗ