

ΤΟΠΟΓΡΑΦΙΚΟ ΔΙΑΓΡΑΜΜΑ

Κ.Λ. 1:500

ΥΠΟΜΗΜΑ

1. ΕΜΒΛΑΘΝ ΟΙΚΟΠΕΔΟΥ:  
 Το εμβαδόν υπολογίζεται με το παρακάτω τύπο του Ηρώδους:  
 $E = \sqrt{\tau \cdot (\tau + \alpha) \cdot (\tau + \beta)}$  όπου:  $\tau = \frac{\alpha + \beta + \gamma}{2}$

E1 (Α-Β-Γ) = 2930,24 τ.μ.  
 E2 (Α-Γ-Δ) = 2781,92 τ.μ.  
 E3 (Ε-Γ-Δ) = 3121,14 τ.μ.

ΣΥΝΟΛΙΚΟ ΕΜΒΛΑΘΝ = 8833,30 τ.μ.

2. ΔΙΟΙΚΗΣΙΑ – ΟΙΚΟΔΟΜΗΣΙΜΟΤΗΤΑ

Με τον υπ' αριθμό ΧΕ 206/19-87 (Φ.Ε.Κ. 8833/19-87) απόφαση Νομάρχη Πάτρας  
 Ομοίως με τον υπ' αριθμό 150/87 (Φ.Ε.Κ. 8833/19-87) απόφαση Νομάρχη Πάτρας  
 Αρμόδια: 560 τ.μ.

3. ΔΗΛΩΣΗ ΟΡΙΩΝ

ΤΑ ΟΡΙΑ ΤΟΥ ΟΙΚΟΠΕΔΟΥ ΥΠΟΔΕΙΧΘΗΚΑΝ ΕΠΙ ΤΟΙΟΥ ΣΤΟΝ ΜΗΧΑΝΙΚΟ ΑΠΟ ΤΟΝ  
 ΙΔΙΟΚΤΗΤΗ ΚΑΙ ΕΙΝΑΙ ΥΛΟΠΟΙΗΜΕΝΑ ΚΑΙ ΟΡΘΑ

Ο ΙΔΙΟΚΤΗΤΗΣ

4. ΔΗΛΩΣΗ Ν.651/77 ΝΕΚΤΑΡΙΟΣ ΑΓ. ΙΑΤΡΟΣ  
 Ο κατάθε υποστηρίχθηκε  
 ότι το γήρεδο με τα στοιχεία Ε (Α.Β.Γ.Δ.Ε) εμβαδού 8833,30 διοικητικής Γ.Ε.Π.Κ. Κοιν/νου. Βασική έκταση και  
 Διάρθρωση Πενταγώνη βρίσκεται εντός ορίων οικιστικού Κοιμητίου, κοινότητας Ελληνικού, Δημοτικής Πετραίων Ν. Αργείας  
 και είναι κατά κανόνα άρτιο και οικοδομήσιμο.

ΠΑΤΡΑ 25/01/2001

Ο ΜΗΧΑΝΙΚΟΣ

ΝΕΚΤΑΡΙΟΣ ΑΓ. ΙΑΤΡΟΣ  
 Π.Υ.Χ. ΠΟΛΙΤΙΚΟΣ ΜΗΧΑΝΙΚΟΣ  
 ΓΕΝΙΚΟ ΔΙΑΒΗΤΗΡΙΟ  
 Α.Φ.Μ. 064270887 Γ.ΔΟΥ ΠΑΤΡΩΝ

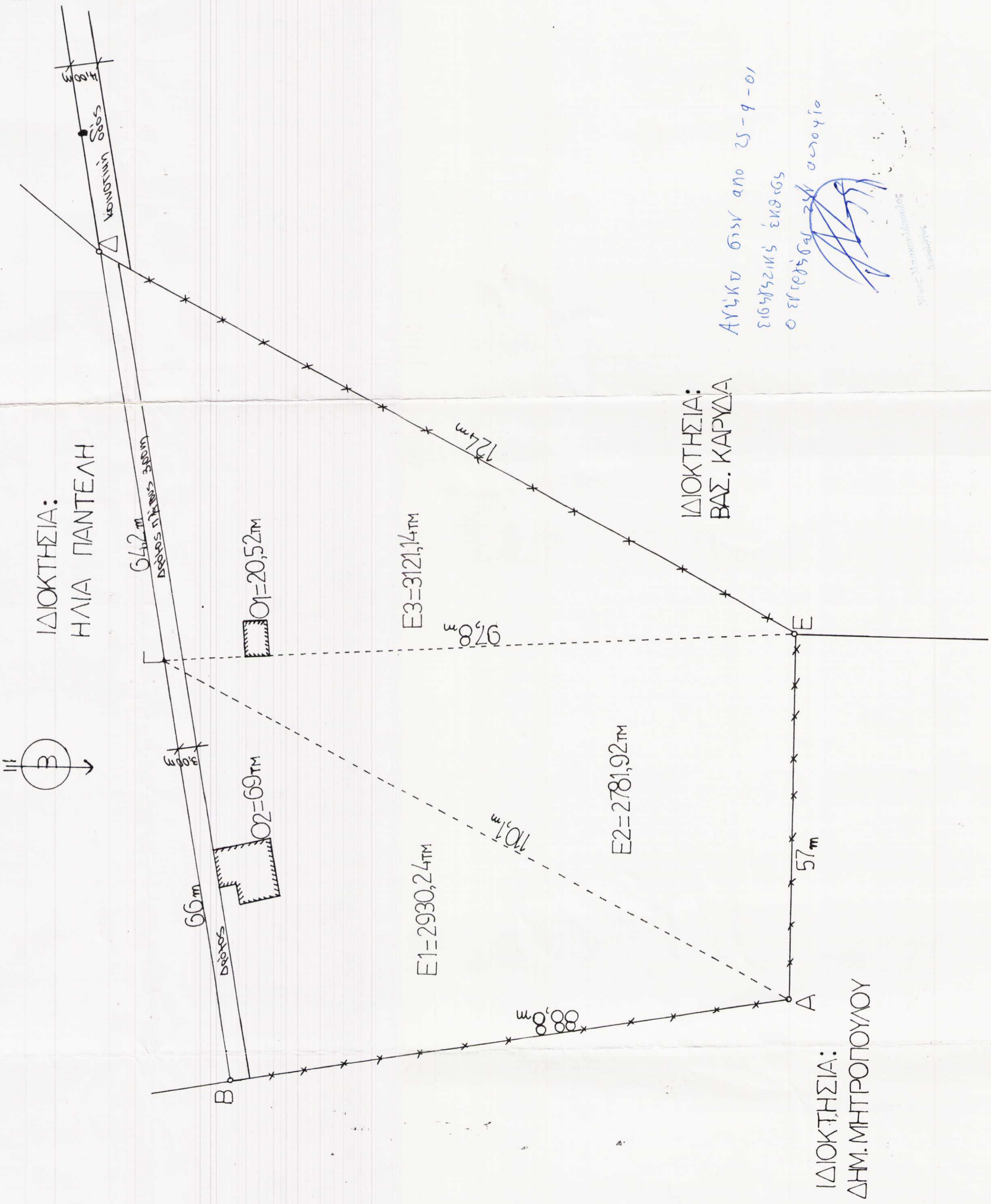

ΑΥΤΟΝΟΜΟ ΔΙΑΒΗΤΗΡΙΟ  
 Ο ΕΓΓΡΑΦΕΥΣ ΕΙΣΑΓΕΣ  
 25-9-01

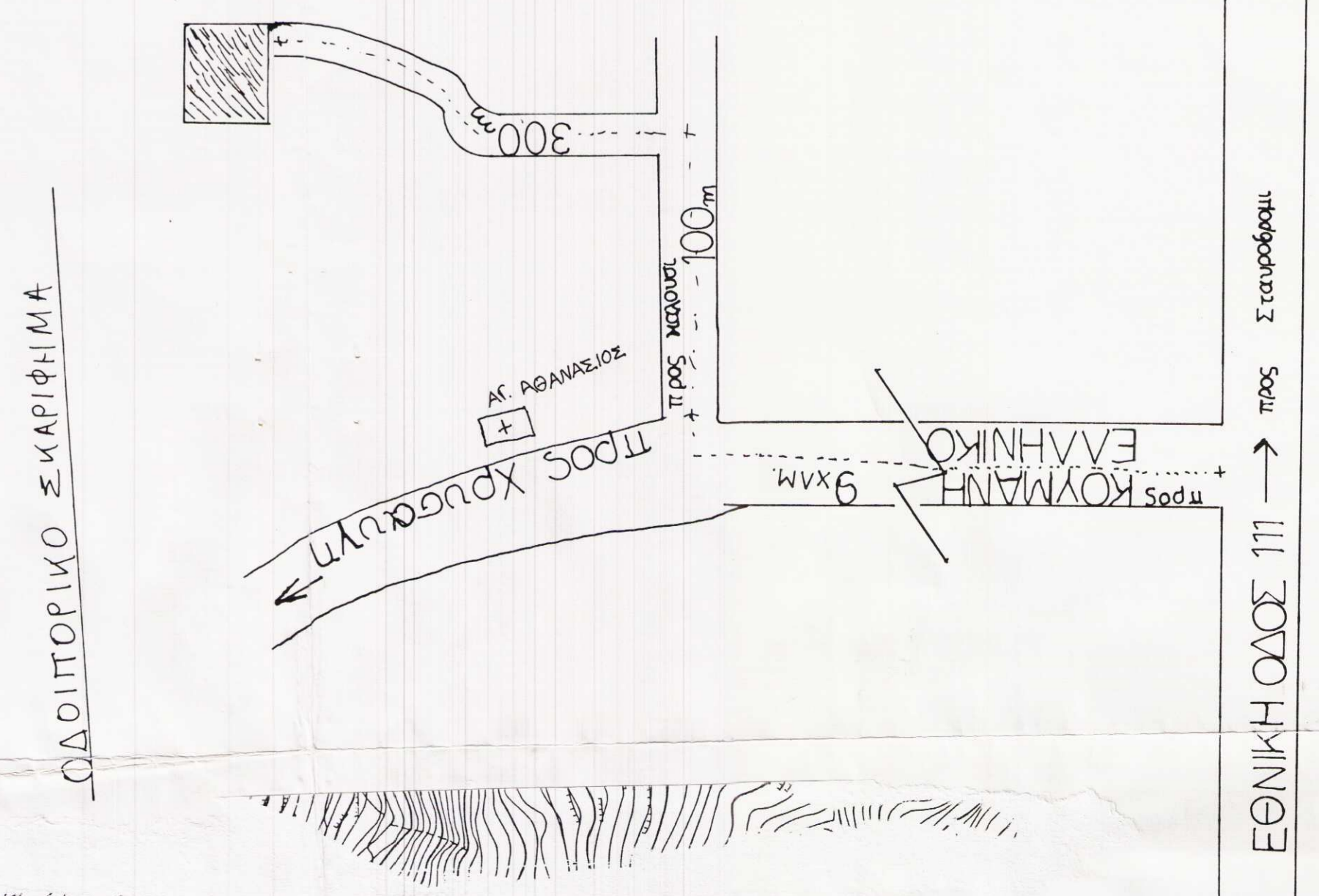

ΤΕΧΝΙΚΟ ΓΡΑΦΕΙΟ

ΜΕΛΕΤΗ ΚΑΤΑΣΚΕΥΗ ΕΠΙΒΛΕΨΗ

ΝΕΚΤΑΡΙΟΣ Α. ΙΑΤΡΟΣ  
 ΠΤΥΧΙΟΥΧΟΣ ΔΟΜ. ΕΡΓΩΝ  
 ΓΕΡΜΑΝΟΥ 31 (ΣΟΛΕΙΟ)  
 ΤΗΛ & ΦΑΞ : 277.900 ΠΑΤΡΑ

ΕΡΓΟΔΟΤΗΣ: ΚΛΗΡΟΝΟΜΟΙ : ΛΘΑΝΑΣΙΟΥ ΠΑΝΤΕΛΗ

ΕΡΓΟ: ΑΠΟΤΥΠΩΣΗ ΟΙΚΟΠΕΔΟΥ

ΘΕΣΗ: ΠΕΡΙΟΧΗ: ΚΟΥΜΑΝΗ ΚΟΙΝ. ΕΛΛΗΝΙΚΟΥ ΝΟΜΟΣ: ΑΧΑΪΑΣ

ΘΕΜΑ ΣΧΕΔΙΟΥ: Ο.Τ

ΤΟΠΟΓΡΑΦΙΚΟ ΔΙΑΓΡΑΜΜΑ

ΚΛΙΜΑΚΑ: 1:500

ΧΡΟΝΟΣ ΜΕΛΕΤΗΣ: 10/1/01

ΑΡΙΘ. ΣΧΕΔ.

ΥΠΟΓΡΑΦΗ – ΣΦΡΑΓΙΣΤΑ ΕΛΕΓΧΟΣ

ΝΕΚΤΑΡΙΟΣ ΑΓ. ΙΑΤΡΟΣ  
 Π.Υ.Χ. ΠΟΛΙΤΙΚΟΣ ΜΗΧΑΝΙΚΟΣ  
 ΓΕΝΙΚΟ ΔΙΑΒΗΤΗΡΙΟ  
 Α.Φ.Μ. 064270887 Γ.ΔΟΥ ΠΑΤΡΩΝ

Σφραγίδα με το αριθμό 277.900  
 Τηλ. 277.900  
 Ο Διοικητής