

ΑΠΟΣΠΑΣΜΑ ΧΑΡΤΗ Γ.Υ.Σ. 1:50.000 "ΜΕΓΑΛΟΥΠΟΛΙΣ"

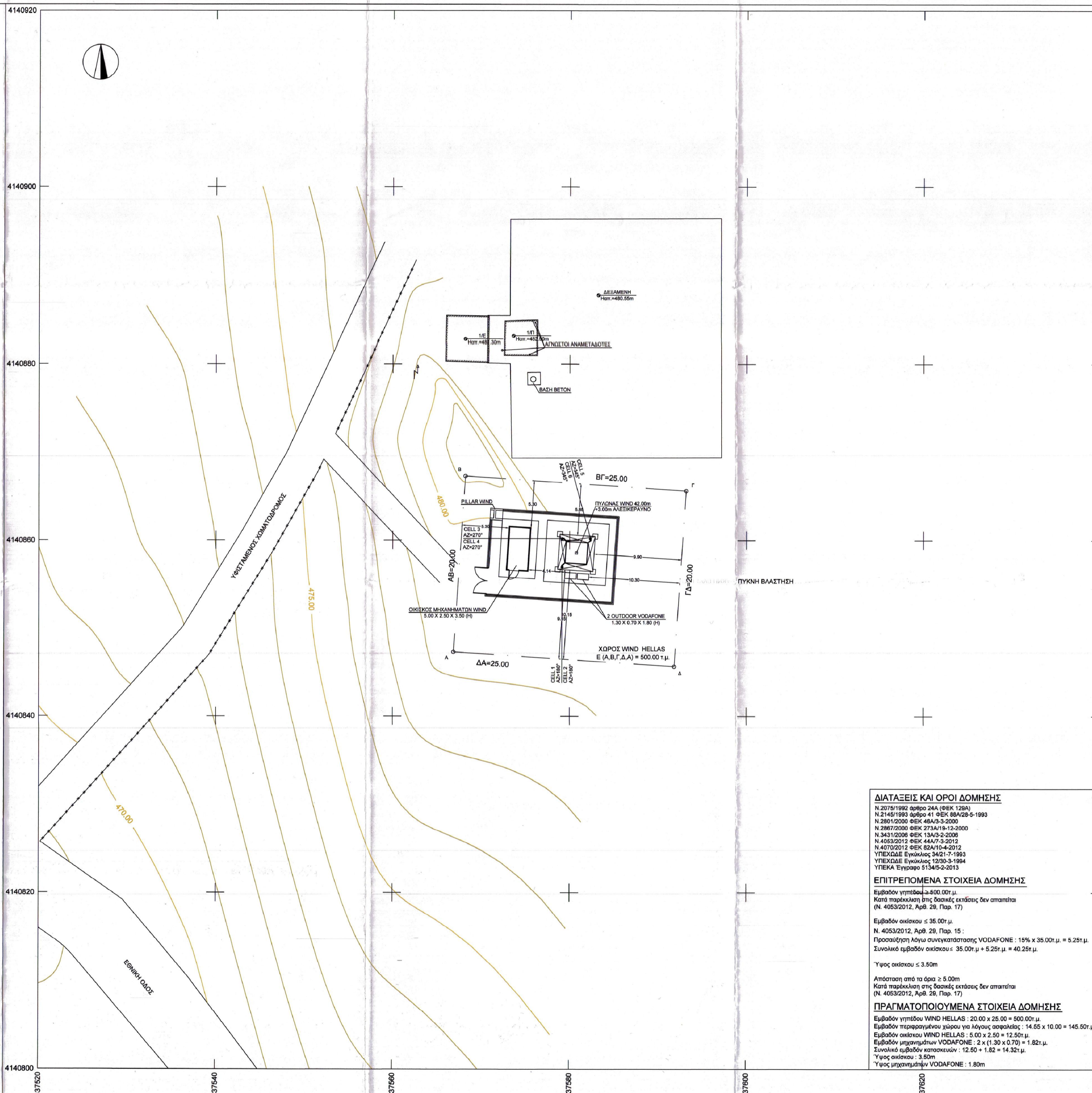

ΑΠΟΣΠΑΣΜΑ ΧΑΡΤΗ Γ.Υ.Σ. 1:5.000 7209/8

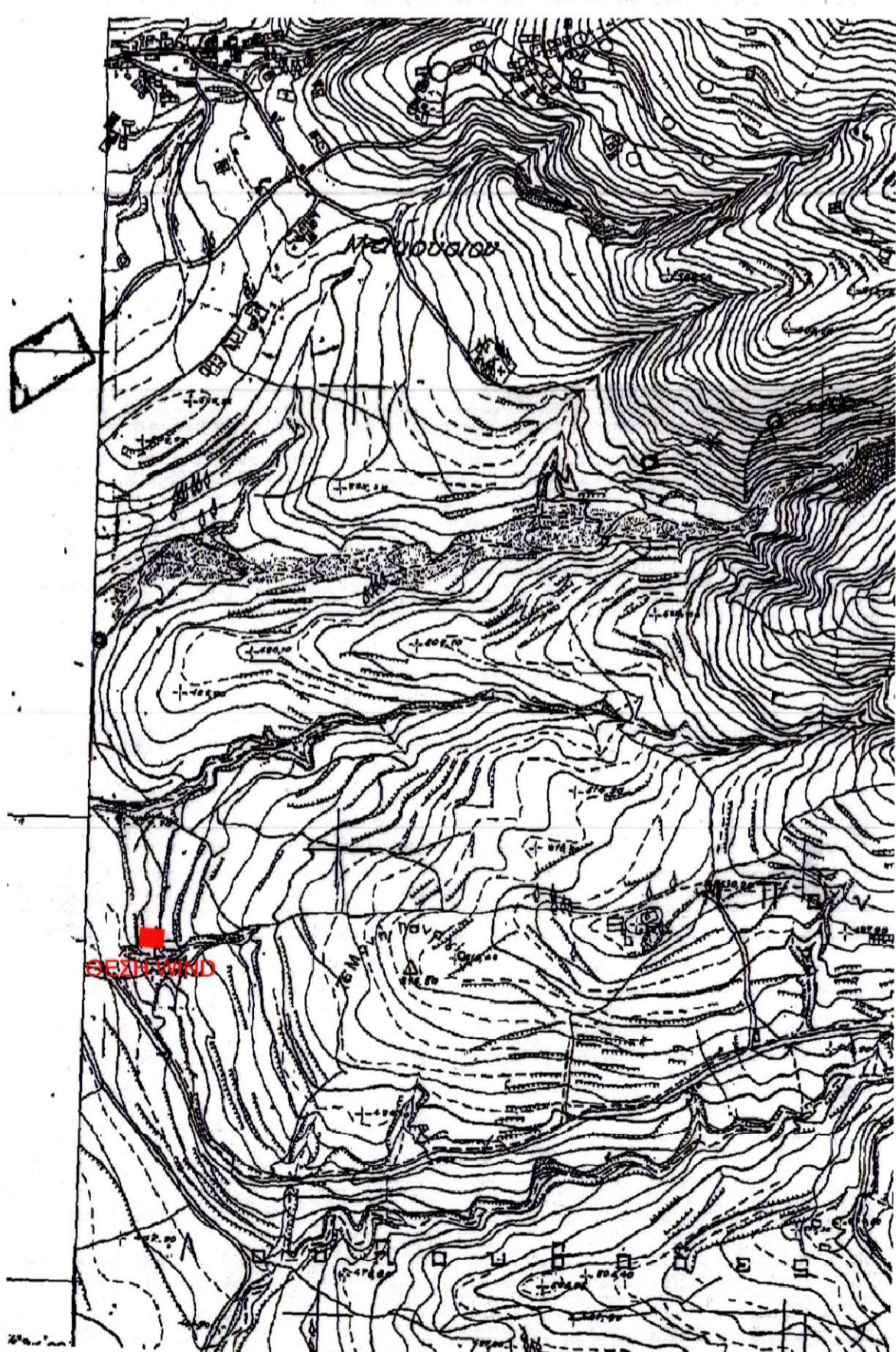

**ΔΙΑΤΑΞΕΙΣ ΚΑΙ ΟΡΟΙ ΔΟΜΗΣΗΣ**  
 Ν. 2075/1992 άρθρο 24Α (ΦΕΚ 129Α)  
 Ν. 2145/1993 άρθρο 41 ΦΕΚ 68Α/28-5-1993  
 Ν. 2801/2000 ΦΕΚ 49Α/3-3-2000  
 Ν. 2887/2000 ΦΕΚ 273Α/19-12-2000  
 Ν. 3431/2006 ΦΕΚ 13Α/3-2-2006  
 Ν. 4053/2012 ΦΕΚ 44Α/7-3-2012  
 Ν. 4070/2012 ΦΕΚ 52Α/10-4-2012  
 ΥΠΕΧΩΔΕ Εγκύκλιος 34/21-7-1993  
 ΥΠΕΧΩΔΕ Εγκύκλιος 12/30-3-1994  
 ΥΠΕΚΑ Έγγραφο 51345-2-2013

**ΕΠΙΤΡΕΠΟΜΕΝΑ ΣΤΟΙΧΕΙΑ ΔΟΜΗΣΗΣ**  
 Εμβαδόν γηπέδου ≥ 500.00τ.μ.  
 Κατά παράκληση της Δομικής εκτάσεως δεν απαιτείται  
 (Ν. 4053/2012, Αρθρ. 28, Παρ. 17)

Εμβαδόν οικότου ≤ 35.00τ.μ.  
 Ν. 4053/2012, Αρθρ. 29, Παρ. 15:  
 Προσαύξηση λόγω συνεγκατάστασης VODAFONE: 15% x 35.00τ.μ. = 5.25τ.μ.  
 Συνολικό εμβαδόν οικότου ≤ 35.00τ.μ. + 5.25τ.μ. = 40.25τ.μ.  
 Ύψος οικότου ≤ 3.50m

Απόσταση από τα όρια ≥ 5.00m  
 Κατά παράκληση της Δομικής εκτάσεως δεν απαιτείται  
 (Ν. 4053/2012, Αρθρ. 28, Παρ. 17)

**ΠΡΑΓΜΑΤΟΠΟΙΟΥΜΕΝΑ ΣΤΟΙΧΕΙΑ ΔΟΜΗΣΗΣ**  
 Εμβαδόν γηπέδου WIND HELLAS: 20.00 x 25.00 = 500.00τ.μ.  
 Εμβαδόν περιφραγμένου χώρου για λόγους ασφαλείας: 14.55 x 10.00 = 145.50τ.μ.  
 Εμβαδόν οικότου WIND HELLAS: 5.00 x 2.50 = 12.50τ.μ.  
 Εμβαδόν μηχανημάτων VODAFONE: 2 x (1.30 x 0.70) = 1.82τ.μ.  
 Συνολικό εμβαδόν κατασκευών: 12.50 + 1.82 = 14.32τ.μ.  
 Ύψος οικότου: 3.50m  
 Ύψος μηχανημάτων VODAFONE: 1.80m

ΓΕΩΔΑΙΤΙΚΕΣ ΣΥΝΤΕΤΑΓΜΕΝΕΣ			
ΕΓΣΑ'87		WGS '84	
Κορυφή	X	Y	Πλευρά-Μήκος
A	337566.867	4140847.314	AB = 20.00
B	337568.211	4140867.289	BF = 25.00
Γ	337593.154	4140865.589	ΓΔ = 20.00
Δ	337591.810	4140845.634	ΔΑ = 25.00
Εμβαδό:	500.00	Περίμετρος:	90.00

Γ.Υ.Σ (ED50 Ελλιάς)	ΚΕΝΤΡΟ Φ.Χ. ΗΑΤΤ
Φ: 37° 24' 01"	Φ: 37° 24' 10"
Λ: 22° 09' 54"	Λ: 22° 10' 00"
H: 479.00m	H: 479.00m

ΧΑΡΤΟΓΡΑΦΙΚΑ ΥΠΟΒΑΘΡΑ	
ΑΡ. ΦΥΛΛΟ 1:50.000 -	207
ΦΥΛΛΟ 1:50.000 -	ΜΕΓΑΛΟΥΠΟΛΙΣ
ΦΥΛΛΟ 1:50.000 -	7209/8

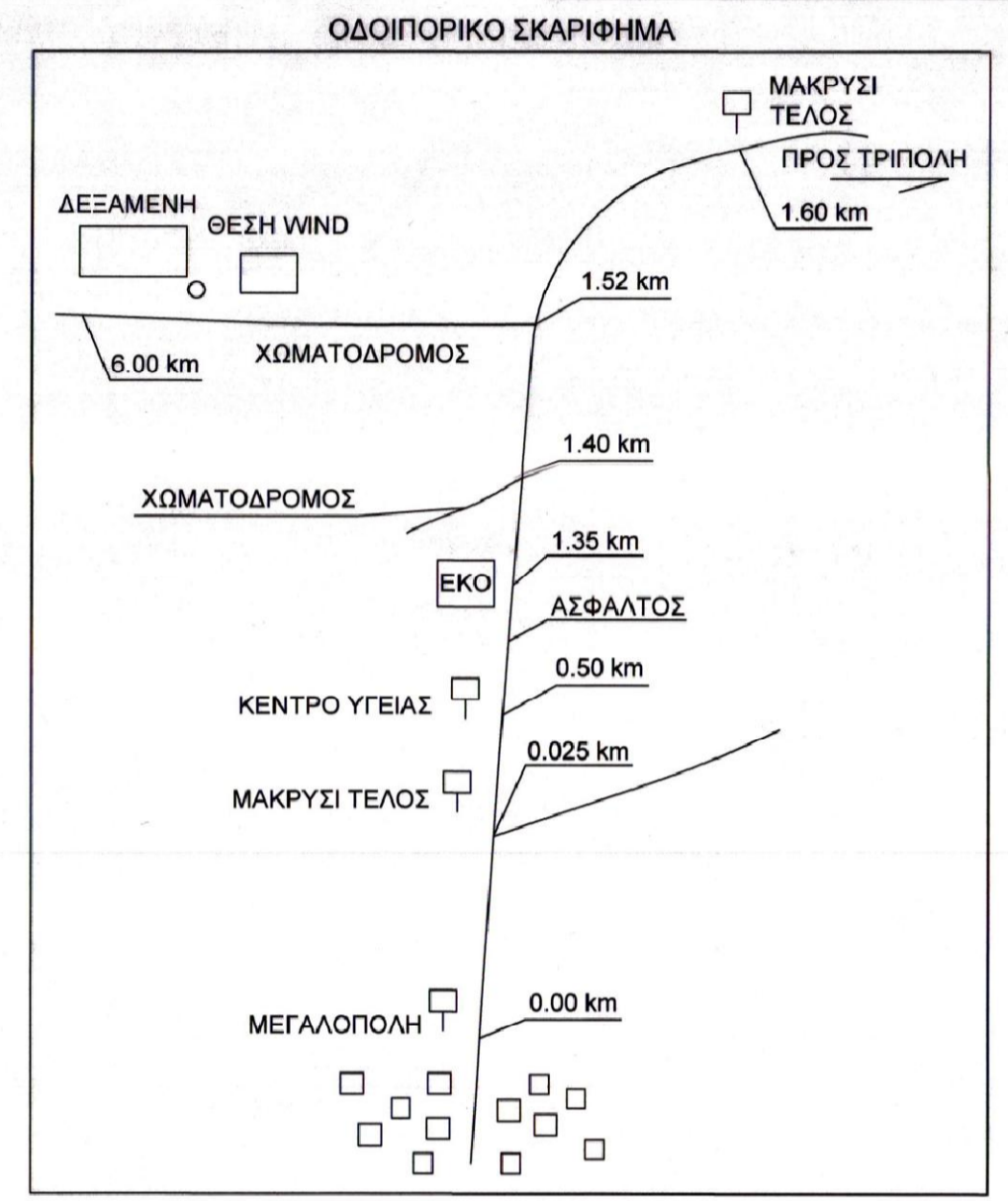

ΠΕΡΙΠΤΩΣΗ "ΑΠΟ ΚΟΙΝΟΥ ΧΡΗΣΗ ΚΑΤΑΣΚΕΥΗΣ" ΣΤΑΘΜΟΥ ΒΑΣΗΣ ΜΕ ΤΗΝ ΕΤΑΙΡΕΙΑ VODAFONE

ΕΡΓΟΔΟΤΗΣ	<b>WIND</b> WIND ΕΛΛΑΣ Α.Ε.Β.Ε. ΤΗΛΕΠΙΚΟΙΝΩΝΙΕΣ
ΕΡΓΟ	ΕΓΚΑΤΑΣΤΑΣΗ ΣΤΑΘΜΟΥ ΚΙΝΗΤΗΣ ΤΗΛΕΦΩΝΙΑΣ 824 ΜΕΓΑΛΟΠΟΛΗ
ΘΕΣΗ	ΠΛΗΣΙΟΝ ΜΑΚΡΥΣΙΟΥ ΔΗΜΟΣ ΜΕΓΑΛΟΠΟΛΗΣ, ΝΟΜΟΣ ΑΡΚΑΔΙΑΣ
ΜΕΛΕΤΗΤΗΣ	ΡΟΥΓΓΕΡΗΣ ΙΩΑΝΝΗΣ ΤΟΠΟΓΡΑΦΟΣ ΜΗΧΑΝΙΚΟΣ ΑΘΑΝΑΣΙΑΔΟΥ ΗΝΗΣ 65 Π.ΦΑΛΗΡΟ 175 61 ΤΗΛ 210 9842216 - 6937281281
ΘΕΜΑ ΣΧΕΔΙΟΥ	ΑΡΙΘΜΟΣ ΣΧΕΔΙΟΥ
<b>ΤΟΠΟΓΡΑΦΙΚΟ ΔΙΑΓΡΑΜΜΑ</b>	
A1	
ΚΩΔΙΚΟΣ ΕΡΓΟΥ	824 ΜΕΓΑΛΟΠΟΛΗ
ΚΛΙΜΑΚΑ	1:200
ΧΡΟΝΟΣ ΜΕΛΕΤΗΣ	ΙΟΥΝΙΟΣ 2015
<p>ΥΠΟΓΡΑΦΗ</p> <p>Σύμφωνα με την υπ' αριθμ. 23.72.122-α7-κα5 πράξη χαρακτηρισμού της τοποίας αναθέτει αναδόχου μέρος</p> <p>ΡΟΥΓΓΕΡΗΣ Ν. ΙΩΑΝΝΗΣ ΔΙΠΛΩΜ. ΑΓΡΟΝΟΜΟΣ/ΤΟΠΟΓΡΑΦΟΣ/ΜΗΧΑΝΙΚΟΣ ΑΡΙΣΤΟΤΕΛΕΙΟΥ ΠΑΝΕΠΙΣΤΗΜΙΟΥ ΘΕΣΣΟΝΗΣ ΜΕΛΟΣ Γ.Ε.Ε. ΑΡ. ΜΗΤΡ. 73784 ΗΝΗΣ ΑΘΑΝΑΣΙΑΔΟΥ 65 - ΠΑΛ. ΦΑΛΗΡΟ ΤΗΛ.: 210 9842216 - 693 7281281</p>	<p>ΣΦΡΑΓΙΔΑ</p> <p>ΡΟΥΓΓΕΡΗΣ Ν. ΙΩΑΝΝΗΣ ΔΙΠΛΩΜ. ΑΓΡΟΝΟΜΟΣ/ΤΟΠΟΓΡΑΦΟΣ/ΜΗΧΑΝΙΚΟΣ ΑΡΙΣΤΟΤΕΛΕΙΟΥ ΠΑΝΕΠΙΣΤΗΜΙΟΥ ΘΕΣΣΟΝΗΣ ΜΕΛΟΣ Γ.Ε.Ε. ΑΡ. ΜΗΤΡ. 73784 ΗΝΗΣ ΑΘΑΝΑΣΙΑΔΟΥ 65 - ΠΑΛ. ΦΑΛΗΡΟ ΤΗΛ.: 210 9842216 - 693 7281281</p>
Ο	ΑΡΧΙΚΗ ΣΧΕΔΙΑΣΗ
Α/Α	ΑΝΑΘΕΩΡΗΣΕΙΣ
	ΗΜ/ΝΙΑ ΣΧΕΔΙΑΣΗΣ ΕΓΚΡΙΣΗΣ