

ΤΟΠΟΓΡΑΦΙΚΟ ΔΙΑΓΡΑΜΜΑ

Για τον σκοπό της ανέγερσης κτιρίου και αυθαιθέτου κήπου  
 επί των 'Αγίων Βαυλάδων' κήπων

ΕΜΒΛΑ  
 ΤΜΗΜΑ Α έκτατος = 72.200 τ.μ.  
 ΤΜΗΜΑ Β έκτατος = 6.200 τ.μ.  
 ΣΥΝΟΛΟ Α+Β = 78.400 τ.μ.

ΚΑΤΑΣΤΑΣΗ  
 Αριθμός: 29.5-15  
 Ημερομηνία: 29.5.15

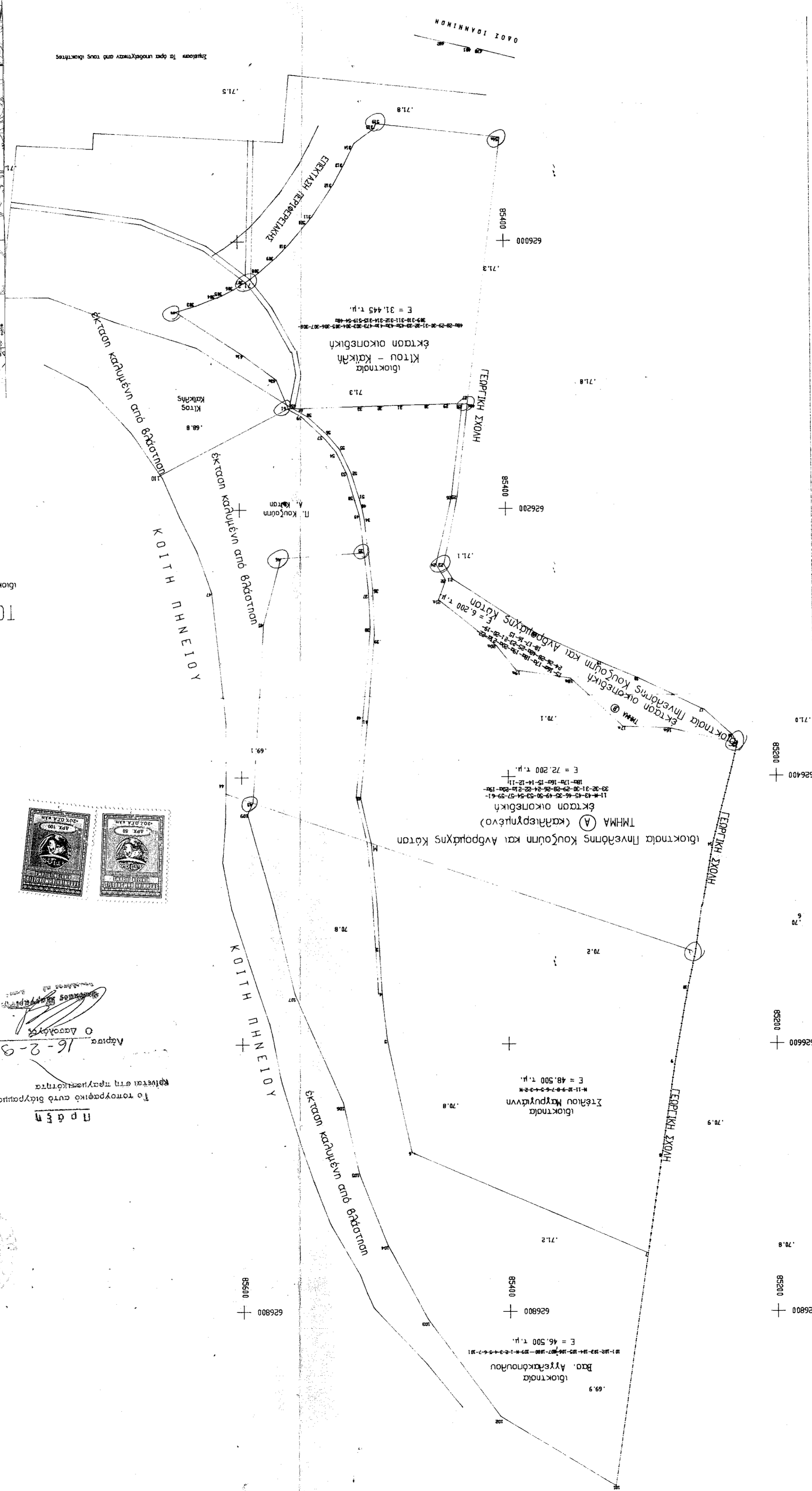

Πρόεδρος  
 Ο Διοικητής  
 16-2-93  
 Το τοπογραφικό αυτό διάγραμμα εστάθη  
 σύμφωνα με την πράξη της 16-2-93

