

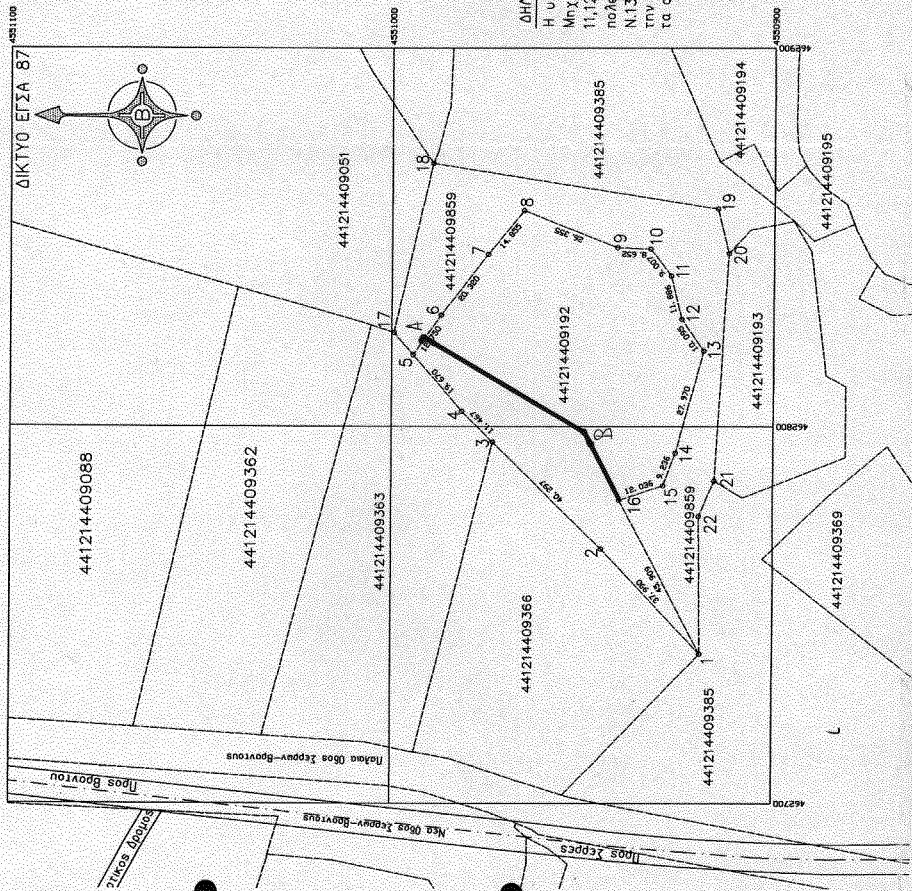

ΣΥΝΤΕΤΑΙΜΕΝΟΣ ΕΙΣΑ 87	
X	Y
A	462821.9524 4550992.1988
B	462798.2654 4550949.2094



Τ Ο Π Ο Γ Ρ Α Φ Ι Κ Ο Δ Ι Α Γ Ρ Α Μ Μ Α
 ΑΡΧΙΤΕΚΤΟΝΙΚΟ ΜΕ ΚΑΕΚ 441214409192
 ΥΠΟ ΣΤΟΙΧΕΙΑ (1,2,3,4,5,6,7,8,9,10,11,12,13,14,15,16,1)
 ΕΜΒΑΔΟΥ 4201.64 Μ2
 ΚΕΙΜΕΝΟΥ ΣΤΟ ΑΡΧΙΤΕΚΤΟΝΙΚΟ ΔΗΜΟΥ ΣΕΡΡΩΝ

ΚΛΙΜΑΚΑ 1:1000

ΔΥΝΤ./ΝΕΕ ΚΟΡΥΦΩΝ-ΕΜΒΑΔΩΝ	
o/a	X
1	462739.66
2	462767.39
3	462785.88
4	462803.99
5	462818.87
6	462830.31
7	462845.52
8	462857.06
9	462847.33
10	462846.97
11	462839.76
12	462828.23
13	462818.94
14	462792.91
15	462784.26
16	462780.40
17	462824.73
18	462857.49
19	462869.56
20	462845.74
21	462785.56
22	462776.08
1	462739.66

ΔΥΝΤ./ΝΕΕ ΚΟΡΥΦΩΝ-ΕΜΒΑΔΩΝ	
o/a	X
1	462739.66
2	462767.39
3	462785.88
4	462803.99
5	462818.87
6	462830.31
7	462845.52
8	462857.06
9	462847.33
10	462846.97
11	462839.76
12	462828.23
13	462818.94
14	462792.91
15	462784.26
16	462780.40
17	462824.73
18	462857.49
19	462869.56
20	462845.74
21	462785.56
22	462776.08
1	462739.66

ΔΗΛΩΣΗ Ν. 651/77

Η υπογεγραμμένη Τροποσύνθετη Αναστασία Δηλιγιάννη Πολιτικός Μηχανικός Τ.Ε δηλώνει ότι το αρχιτεκτονικό σχέδιο (1,2,3,4,5,6,7,8,9,10,11,12,13,14,15,16) είναι οριστικό και οικοδομησιμο σύμφωνα με τις ισχύουσες πολεοδομικές διατάξεις. Το αρχιτεκτονικό δεν υπαγορεύει στις διατάξεις του Ν.1337/83 είναι συμβατό ως προς το σχήμα, τα όρια και το εμβαδόν με την αντίστοιχη κατηγορία στο Κτηματολογικό Διαγράμμα, σύμφωνα με τα οριζόμενα στο άρθρο 13α του Ν.2864/1998.

ΤΣΟΜΠΑΚΗ ΑΝΑΣΤΑΣΙΑ
 ΠΟΛΙΤΙΚΟΣ ΜΗΧΑΝΙΚΟΣ Τ.Ε.
 ΜΕΛΟΣ ΑΡΧ. ΜΗΤΡΩΟΥ Τ.Ε.Χ.
 Α.Φ.Μ. 99238-Α ΔΟΥ ΣΕΡΡΩΝ

Σέρρες 15/01/2011
 Η Σφραγίδα

Σφραγίδα Κωνσταντίνου Διονυσίου με βάση Ν. 2814/2010