

Το σχέδιο 01 της προμελέτης με στοιχεία 11-23-44-67-9-10-11-2 13-14-15-1 6  
17-18-19-20-21-22-23-24-25-26-27-28-29-30-31-32-33-34-35-11 είναι έργο της:

**ΜΑΡΙΝΕ ΡΕΧΙΟΛΟ ΤΟΥ ΜΕΤΕΤΩΝ (20%)**  
**ΑΝΤΙΕΡΧΑΤΗ ΤΟΥ ΜΕΤΕΤΩΝ (20%)**  
**ΑΝΤΙΕΡΧΑΤΗ ΤΟΥ ΜΕΤΕΤΩΝ (20%)**

- 1) Υπόδειξη κτίσματος με λεπτή οριζόντια εκπαίδευση και τμήμα εκπαίδευσης 137281.44 με εμβαδόν 26.50 τ.μ.
  - 2) Υπόδειξη κτίσματος με λεπτή οριζόντια εκπαίδευση και τμήμα εκπαίδευσης 137281.44 με εμβαδόν 26.50 τ.μ.
  - 3) Υπόδειξη κτίσματος με λεπτή οριζόντια εκπαίδευση και τμήμα εκπαίδευσης 137281.44 με εμβαδόν 26.50 τ.μ.
- ΕΠΙΧΩΜΑΤΩΣ Εμβαδόν 12871.44
- Η επίδοσή της είναι ανάλογη της έκτασης των κτιρίων σύμφωνα με τον Ν.4477/2017 με τον οποίο καθορίζονται οι συνθήκες των αδειών άσκησης οικοδομικών εργασιών και ιδίως με τον άρθρο 11 παράγραφος 1.

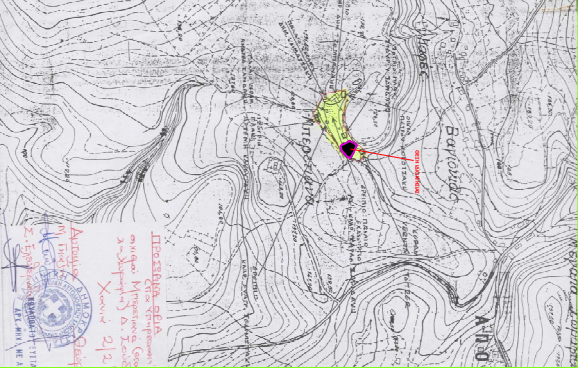

**ΟΡΟΙ ΔΟΜΗΣ**

**ΔΙΑΣΤΑΣΗ ΠΛΑΝΟΥ 13,38x13,38**  
**Εμβαδόν οικοπέδου:** 179,79 τ.μ.  
**Εμβαδόν οικοπέδου με προμελέτη:** 137,28 τ.μ.  
**Εμβαδόν οικοπέδου με προμελέτη και επιπλέον:** 42,51 τ.μ.  
**Εμβαδόν οικοπέδου με προμελέτη και επιπλέον:** 42,51 τ.μ.  
**Εμβαδόν οικοπέδου με προμελέτη και επιπλέον:** 42,51 τ.μ.

**ΔΙΑΣΤΑΣΗ ΠΛΑΝΟΥ 13,38x13,38**

Ο κτίστης υποχρεούται να αποδώσει και να κατασκευάσει σύμφωνα με τις προδιαγραφές του Ν.4477/2017, το οποίο καθορίζει τις συνθήκες των αδειών άσκησης οικοδομικών εργασιών, τα όρια των κτιρίων και την απόσταση των κτιρίων από τα όρια του οικοπέδου, σύμφωνα με τον άρθρο 11 παράγραφος 1.

Α. Ζώνη	Β. Ζώνη
Μέγιστο 23,2-2015	Μέγιστο 23,2-2015
Μέγιστο 23,2-2015	Μέγιστο 23,2-2015



<b>ΓΡΑΦΙΟ ΜΕΤΕΤΩΝ</b>		ΑΔΑ ΑΡΧΙΤΕΚΤΟΝΙΚΟ ΑΔΑ ΑΡΧΙΤΕΚΤΟΝΙΚΟ ΑΔΑ ΑΡΧΙΤΕΚΤΟΝΙΚΟ
ΦΡΑΙΛΑΚΗΣ ΔΗΜΗΤΡΗΣ ΑΡΧΙΤΕΚΤΟΝΙΚΟΣ ΜΗΧΑΝΙΚΟΣ ΕΛΛΑΣ		
Εργοδότης:	MARINE RECHIOLO FELICIAS - BEATE RAUCH ANTJE RAUCH	
Έργο:		
Θέση:	"ΜΕΤΕΤΩΝ" Δ.Ε.Υ. ΣΟΥΛΙΑΣ ΔΗΜΟΣ ΞΑΝΘΗΣ - ΠΕΡ. ΕΒΡΟΥ ΞΑΝΘΗΣ	
Θύρα κλειδιά:		ΚΑΤΑΣΤΑΣΙΑ 11
ΤΟΠΟΓΡΑΦΙΚΟ ΔΙΑΓΡΑΜΜΑ		ΕΠΙΧΩΜΑΤΩΣ
Χρόνος Μακέτας: Μάρτιος 2015		ΚΑΤΑΣΤΑΣΙΑ
Ο ΤΥΠΩΤΗΣ ΜΗΧΑΝΙΚΟΣ		ΚΑΤΑΣΤΑΣΙΑ