



Ελληνικό Γεωδατικό Σύστημα Αναφοράς 1987 (Ε.Γ.Σ.Α. 1987)  
 Ελλειψοειδές αναφοράς GRS 80 (α = 6 378 137m, 1/f = 298.257222101)  
 Προβολή: Εγκάρσια Μερκατορική  
 Κεντρικός Μεσημβρινός λο = 24° 00' 00" με Κο = 0.999600  
 Τετημένην Κεντρικού Μεσημβρινού: +500  
 Γεωγραφικό Πλάτος Αναφοράς: 0° 00' 00"

ΟΝΟΜΑ	ΠΙΝΑΚΑΣ ΣΥΝΤΕΤΑΓΜΕΝΩΝ			ΜΗΚΟΣ
	Χ	Υ	ΕΙΣΑ 87	
A	21692.672	-1863.679	435079.262	4564698.225
B	21668.153	-1842.575	435055.011	4564719.608
Γ	21760.095	-1735.798	435148.169	4564825.220
Δ	21788.091	-1752.868	435175.944	4564807.827
Α	21692.672	-1863.679	435079.262	4564698.225

ΕΜΒΑΔΟΝ ΓΗΠΕΔΟΥ = 4644.74 Τ.Μ.

**ΟΡΟΙ ΔΟΜΗΣΗΣ**

ΕΚΤΟΣ ΣΧΕΔΙΟΥ Π.Δ. 24/31-5-85, ΦΕΚ 270Δ', ΑΡΘΡΟ 4 & ΓΟΚ 2012 (Ν. 4047/12, ΦΕΚ 79Α')

Εμβαδόν = 4000.00 ΤΜ  
 Πρόσωπο = 45.00 μ  
 Βάθος = 50.00 μ  
 Κάλυψη = 30 %  
 Σ. Δόμησης = 0.90  
 Μέγιστο ύψος = 11,00 μ (αριθμός ορόφων: 3)  
 Αποστάσεις από όρια του γηπέδου: 10,00 μ

**ΔΗΛΩΣΗ ΜΗΧΑΝΙΚΟΥ (Ν.651/77)**

Δηλώνω σύμφωνα με το νόμο για το οικόπεδο με στοιχεία "Α, Β, Γ, Δ," και με εμβαδόν 1140 τ.μ. ότι:  
 α) είναι άρτιο και οικοδομήσιμο κατά κανόνα σύμφωνα με τις πολεοδομικές διατάξεις που ισχύουν σήμερα.  
 β) βρίσκεται εντός του οικισμού Ποντισμένου του Δήμου Ηράκλειας.  
 γ) δεν εμπίπτει στις διατάξεις του Ν. 1337/83 και δεν οφείλει εισφορά σε γη και χρήμα.

Ο ΜΗΧΑΝΙΚΟΣ

**ΔΗΛΩΣΗ ΙΔΙΟΚΤΗΤΗ (Ν.4030/2011)**

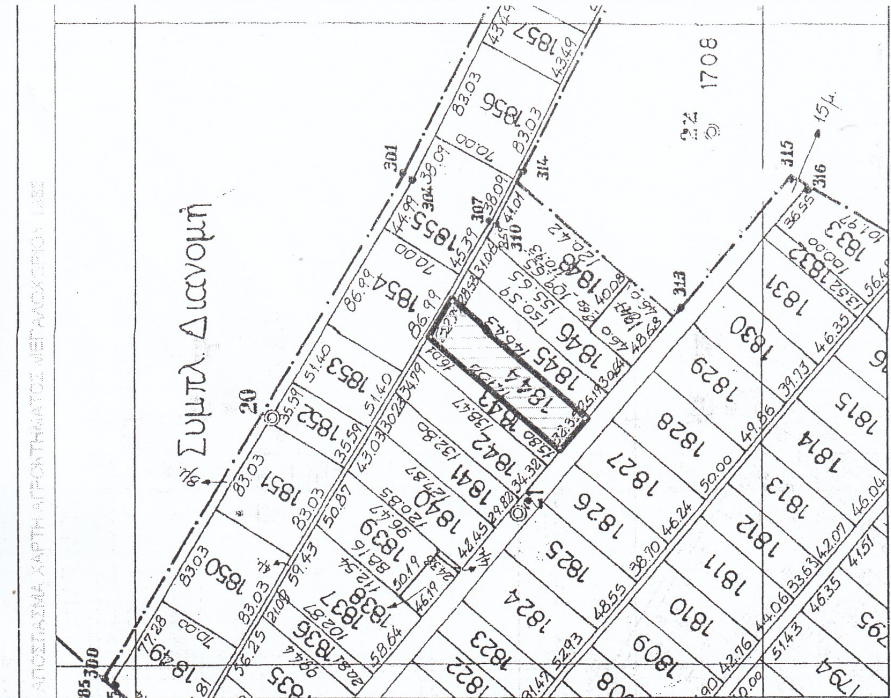

**ΥΠΟΜΝΗΜΑ**

- ΟΡΙΑ ΔΙΑΝΟΜΗΣ ΣΥΝΟΙΚΙΣΜΟΥ
- ΥΦΙΣΤΑΜΕΝΗ ΚΑΤΑΣΤΑΣΗ
- ΟΡΙΑ ΓΗΠΕΔΟΥ ΘΕΜΑΤΟΣ
- ΚΤΙΡΙΟ