



- Υπόμνημα / Legend**
- Όρια Δασαρχείων/
Forest Authorities' Boundaries
 - Όρια Ιδιοκτησιών/Property Limits
(Καθολικός Αριθμημένος Διαμετρητής/Parcel ID)
- Υπόμνημα Πράξης Χαρακτηρισμού/
Forest Characterization Legend**
- Προς Χαρακτηρισμό Εκτάσεις και Δρόμοι (E1)
 - Ήδη Χαρακτηρισμένες εκτάσεις που εμπίπτουν σε Προγενέστερες Πράξεις Χαρακτηρισμού (E2)

Πίνακας Συντεταγμένων Κορυφών Πολυγώνων εντός Ζώνης Χαρακτηρισμού του Α.Φ.Α ΤΑΡ (Συντεταγμένες σε ΕΓΣΑ '87) - Εμβαδόν σε Τετραγωνικά Μέτρα

Τμήμα Ε1		
Κορυφή	X	Y
1	414497.38	4517102.37
2	414500.01	4517102.34
3	414503.21	4517102.21
4	414638.01	4517092.32
5	414592.38	4517073.49
6	414550.78	4517063.18
7	414535.06	4517063.52
8	414531.17	4517068.58
Εμβαδόν: 2938.55 τ.μ.		

Τμήμα Ε2		
Κορυφή	X	Y
10	413880.43	4517017.68
11	413887.38	4517012.79
12	413878.21	4517012.83
9	413882.17	4517019.04
Εμβαδόν: 50.61 τ.μ.		

ΔΑΣΑΡΧΕΙΟ ΘΕΣΣΑΛΟΝΙΚΗΣ
Συνταγμένο στο με αριθμό 51799 / 03-07-2015 έγγραφο μας.
Ο Αναπληρωτής Διευθυντής Θεσσαλονίκης

Θεσσαλονίκη, 03-07-2015
Ελέγχθηκε, η εισηγήτρια
Φιλοθέη Μιλά
Δασολόγος-Περιβαλλοντολόγος

Αγγελίνα Ελέη
Δασολόγος

Ο ΣΥΝΤΑΞΑΣ
ΓΕΩΡΓΙΟΣ Α. ΣΙΑΡΚΑΡΟΠΟΥΛΟΣ
ΠΡΩΤΟΠΡΟΤΥΠΟΣ ΓΕΩΜΕΤΡΗΣ
ΑΡΧΙΤΕΚΤΟΝΟΣ
ΦΩΤΟΓΡΑΦΙΚΗΣ
ΕΡΕΥΝΑΣ

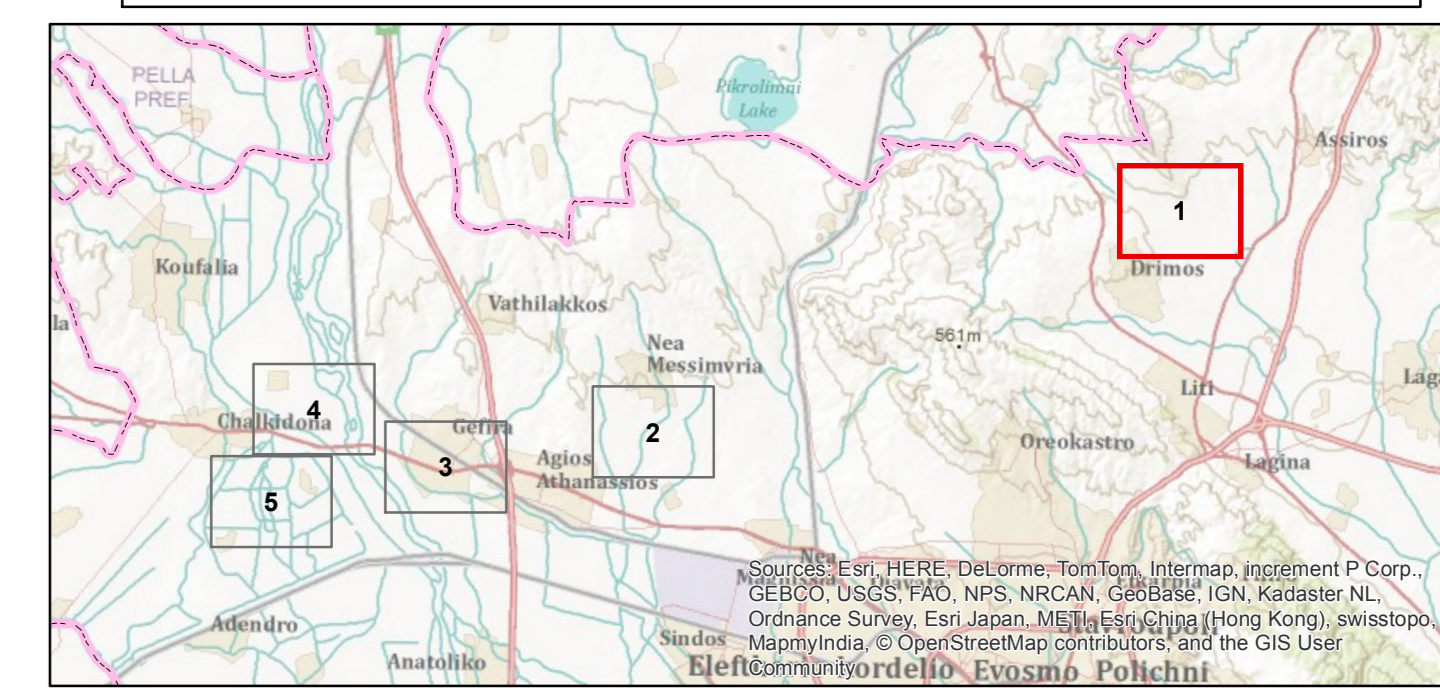
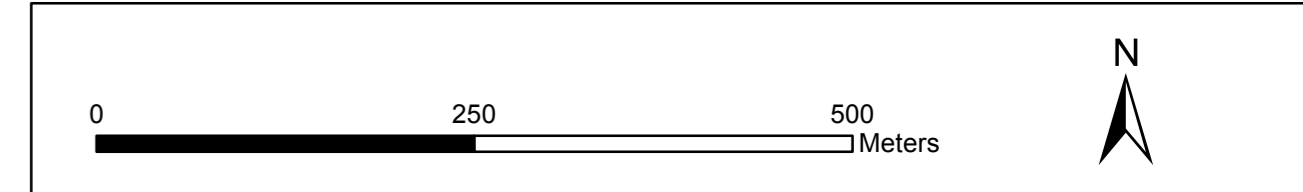

00	2018-08-10	ΕΚΔΟΣΗ ΠΛΑΝΟΦΟΡΩΝ	CNT	KAE	BAK
0A	2018-04-25	ΕΚΔΟΣΗ ΠΛΑΝΟΜΕΤΡΗΣ	CNT	KAE	BAK
REV	DATE	PURPOSE OF ISSUE	CREATED BY	CHECKED BY	APPROVED BY
AND	NO	PROJ. ΕΚΔΟΣΗ	ΕΠΙΣΤΗΜΟΝΙΚΟ	ΕΠΙΣΤΗΜΟΝΙΚΟ	ΕΠΙΣΤΗΜΟΝΙΚΟ
APP	NO		ΑΝΑΔΟΧΟΣ	ΑΝΑΔΟΧΟΣ	ΕΤΡ ΕΜΠ
					ITTE ΑΔΕΛΦΗ

TRANS ADRIATIC PIPELINE AG

TRANS ADRIATIC PIPELINE
ΔΙΑΔΡΙΑΤΙΚΟΣ ΑΓΩΓΟΣ ΦΥΣΙΚΟΥ ΑΕΡΙΟΥ

ΕΠΙΧΕΙΡΗΣΙΑΚΟ ΚΑΤΑΣΤΑΣΙΑΚΟ ΣΥΜΒΟΛΑΙΟ ΜΕΛΕΤΗΣ

exergia **e-on**
E.ON Technologies GmbH

**FOREST CHARACTERIZATION MAP OF THESSALONIKI FORESTRY AUTHORITY/
ΧΑΡΤΗΣ ΠΡΑΞΗΣ ΧΑΡΑΚΤΗΡΙΣΜΟΥ ΔΑΣΑΡΧΕΙΟΥ ΘΕΣΣΑΛΟΝΙΚΗΣ**

Company Registration No. / Εταιρικό Αριθμός	Tural Telekomunikasyon Ar. No. / Τ.Α.Α. Αρ.	Scale / Κλίμακα	1:5.000	Sheet No. / Αριθμός Φύλλου	1 - 5
Company Reference / Αναφορά Εταιρείας	C001	Document No. / Αρ. Εγγράφου		at / Σελίδα	00
Title / Τίτλος Μελέτης	Επιβατική Διάνοξη	Document No. / Αρ. Εγγράφου	GPL00 - EXG - 620 - Y - TAB - 0006	at / Σελίδα	00
Document Originator / Αρχιτέκτονας	Χρητικό Νοίκιο	Location / Θέση	Χρητικό Νοίκιο	Revision / Ανασκόπηση	00
Author / Συγγραφέας	Γεωργίου Σπυρίδων	Scale / Κλίμακα	1:5.000	Scale / Κλίμακα	1:5.000
Author / Συγγραφέας	Γεωργίου Σπυρίδων	Scale / Κλίμακα	1:5.000	Scale / Κλίμακα	1:5.000
Author / Συγγραφέας	Γεωργίου Σπυρίδων	Scale / Κλίμακα	1:5.000	Scale / Κλίμακα	1:5.000
Author / Συγγραφέας	Γεωργίου Σπυρίδων	Scale / Κλίμακα	1:5.000	Scale / Κλίμακα	1:5.000

Σημείωση: Το συνολικό εμβαδόν των εκτάσεων που εμπίπτουν στην Ζώνη Κατάληξης του Α.Φ.Α ΤΑΡ εντός των ορίων του Δασαρχείου Θεσσαλονίκης και για τις οποίες απαιτείται Πράξη Χαρακτηρισμού ανέρχεται στα 370.691,95 τ.μ. ενώ το εμβαδόν των εκτάσεων Προς Χαρακτηρισμό ανέρχεται στα 31.469,39 τ.μ.



Υπόμνημα / Legend

- Όρια Δασαρχείου/
Forest Authorities' Boundaries
- Όρια Ιδιοκτητών/Property Limits
(Κωδικός Αγοραπωλησίου/Parcel ID)
- Υπόμνημα Πράξης Χαρακτηρισμού/
Forest Characterization Legend
- Πύλο Χαρακτηρισμό Εκτάσεις και Δρόμοι (E1)
- Ήδη Χαρακτηρισμένες εκτάσεις που εμπίπτουν σε
Προγενέστερες Πράξεις Χαρακτηρισμού (Π)

**Πίνακας Συντεταγμένων Κορυφών Πολυγώνων εντός Ζώνης Χαρακτηρισμού του Α.Φ.Α ΤΑΡ
(Συντεταγμένες σε ΕΓΣΑ '87) - Εμβαδόν σε Τετραγωνικά Μέτρα**

Τμήμα Ε3			Τμήμα Ε5		
Κορυφές	X	Y	Κορυφές	X	Y
13	397933.34	4509979.21	33	396433.22	4509765.97
14	397938.73	4509979.79	34	396434.82	4509765.38
15	397938.77	4509971.09	35	396434.33	4509764.83
16	397939.58	4509984.82	36	396433.23	4509767.41
17	397939.92	4509987.11	37	396433.19	4509767.25
18	397941.38	4509990.96	38	396433.13	4509767.10
19	397944.89	4509990.40	39	396433.04	4509766.96
20	397951.45	4509991.69	40	396432.94	4509766.84
21	397960.37	4509991.51	41	396432.81	4509766.74
22	397953.58	4509990.81	42	396432.87	4509766.66
23	397943.85	4509985.70	43	396432.92	4509766.65
24	397943.50	4509985.28	44	396432.45	4509766.58
25	397935.15	4509987.24	45	396432.48	4509766.59
26	397933.87	4509984.85	46	396432.77	4509767.41
27	397932.58	4509985.23	47	396432.93	4509768.28
28			48	396432.84	4509769.14
29			49	396432.81	4509769.06
30			50	396432.52	4509769.82
Εμβαδόν: 474.30 τ.μ.			51	396432.09	4509761.58
			52	396431.54	4509762.28
			53	396430.89	4509762.83
			54	396429.32	4509763.58
			55	396428.47	4509763.78
			56	396427.59	4509763.78
			57	396426.73	4509763.82
			58	396425.34	4509763.23
			59	396424.82	4509762.07
			60	396394.26	4509763.54
			61	396401.81	4509763.91
			62	396401.85	4509763.92
			63	396401.85	4509768.92
			64	396414.37	4509762.18
			65	396414.81	4509762.17
			66	396419.34	4509763.86
			67	396419.50	4509763.90
			68	396420.85	4509763.95
			69	396425.70	4509765.05
			70	396425.71	4509765.06
Εμβαδόν: 61.43 τ.μ.					
			Τμήμα Ε6		
			Κορυφές	X	Y
			71	396296.71	4509762.43
			72	396295.70	4509768.11
			73	396301.71	4509763.19
			74	396296.82	4509762.23
			75	396295.43	4509765.14
			76	396295.35	4509762.27
Εμβαδόν: 25.42 τ.μ.					

ΔΑΣΑΡΧΕΙΟ ΘΕΣΣΑΛΟΝΙΚΗΣ
 Σημειώνεται στο με αριθμό 51799 / 03-07-2015 έγγραφο μας.
 Ο Αναπληρωτής Διευθυντής Θεσσαλονίκης

Θεσσαλονίκη, 03-07-2015
 Ελέγχθηκε, η εισηγήτρια

Ο ΣΥΝΤΑΞΑΣ
 Γεώργιος Α. Βαλασσόπουλος
 Αρμόδιος Υποδιευθυντής Ομάδας
 Π.Χ.Α. Θεσσαλονίκης

Φωτεινή Νιζά
 Δασολόγος-Περιβαλλοντολόγος

Αγγελίνα Ελένη
 Δασολόγος

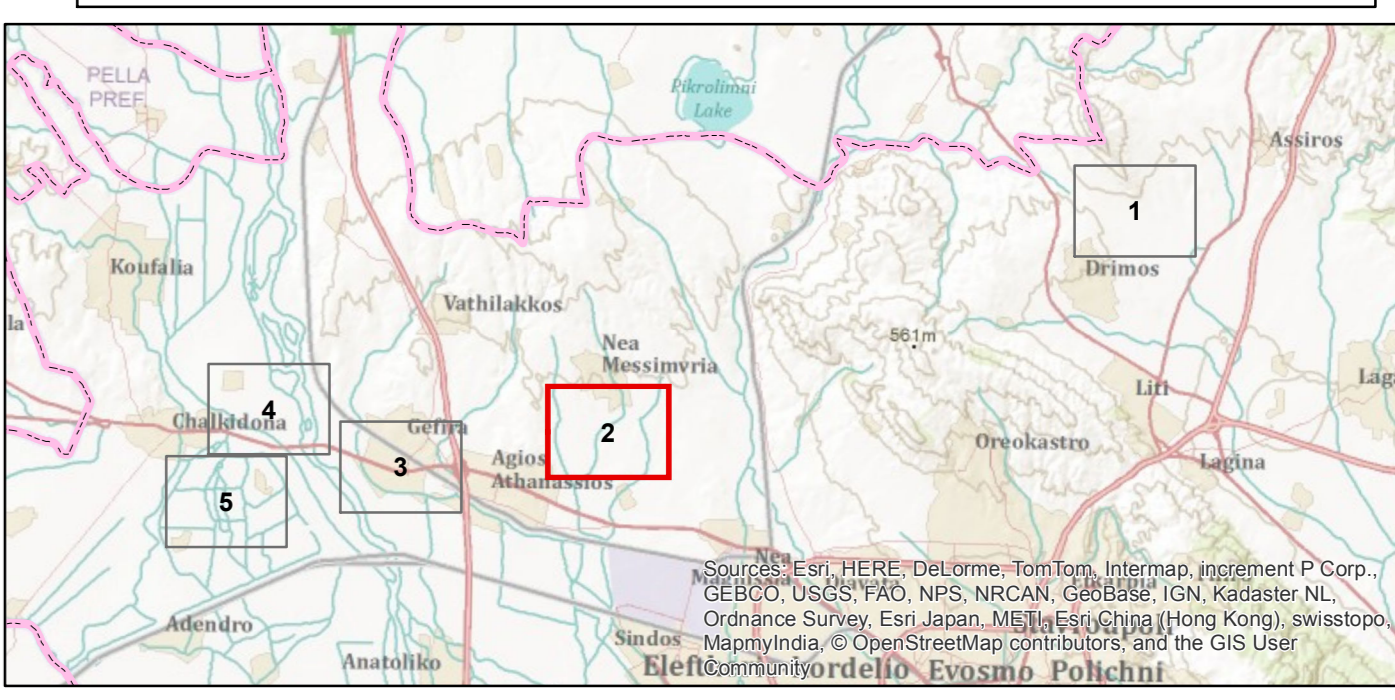
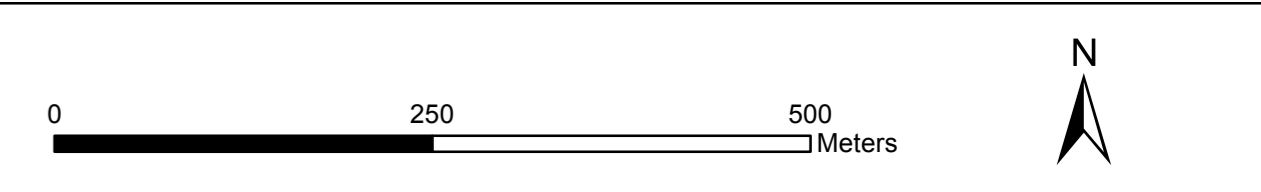

NO	2016-06-10	ΕΚΔΟΣΗ ΠΛΑΝΟΦΟΡΩΣΗΣ	CNT	KAE	BAK
DA	2016-04-25	ΕΚΔΟΣΗ ΠΛΑΝΟΜΕΤΡΗΣΗΣ	CNT	KAE	BAK
REV	DATE	PURPOSE OF ISSUE	CREATED BY	CHECKED BY	APPROVED BY
ANNO	MM	DESCRIPTION	ANNAKOVA	ANNAKOVA	ITTY ANASTAS

TRANS ADRIATIC PIPELINE AG

TRANS ADRIATIC PIPELINE
ΔΙΑΔΡΙΑΤΙΚΟΣ ΑΓΩΓΟΣ ΦΥΣΙΚΟΥ ΑΕΡΙΟΥ

EXERGIA

E.ON Technologies GmbH

Σημείωση: Το συνολικό εμβαδόν των εκτάσεων που εμπίπτουν στην Ζώνη Κατάληψης του Α.Φ.Α ΤΑΡ εντός των ορίων του Δασαρχείου Θεσσαλονίκης και για τις οποίες απαιτείται Πρόξη Χαρακτηρισμού ανέρχεται στα 370.691,95 τ.μ. ενώ το εμβαδόν των εκτάσεων Προς Χαρακτηρισμό ανέρχεται στα 31.469,39 τ.μ.

DOCUMENT TITLE ΤΙΤΛΟΣ ΕΓΧΡΩΜΑΤΟΣ		TECHNICAL SERVICES PROVIDER (EAST) (ΠΡΟΫΠΟΛΟΓΙΣΤΗΣ ΤΕΧΝΙΚΩΝ ΥΠΗΡΕΣΙΩΝ ΑΝΑΤ. (Τ.Μ. (Π.Υ.Α.)	
FOREST CHARACTERIZATION MAP OF THESSALONIKI FORESTRY AUTHORITY/ ΧΑΡΤΗΣ ΠΡΑΞΗΣ ΧΑΡΑΚΤΗΡΙΣΜΟΥ ΔΑΣΑΡΧΕΙΟΥ ΘΕΣΣΑΛΟΝΙΚΗΣ		EXERGIA	
Company Registration Εταιρικός Μητρώος	Tsani Technomotion Αρ. Εγγραφής	Scale Μέγεθος	1:5.000
Company Reference Κωδικός Εταιρικής	C201	Sheet Φύλλα	2 - 5
Τεχνικό Νομοθετικό Εκπαιδευτικό ΠΤΥΑ	Επιστήμη Βιολογίας	at Επίπεδο	00
Document Originator Φορέας Υποστήριξης	Χρητικό Νοίκιο	Doc Αριθμός	00
Author Doc ID Κωδικός Σχεδίου Μελέτης	GPL00 - EXG - 620 - Y - TAB - 0006	Revision Αριθμός	00
	Location Θέση	Discipline Πεδίο	Author Υποστηρικτής
	Scale Μέγεθος	Number Αριθμός	Revision Αριθμός
	Scale Μέγεθος	Number Αριθμός	Revision Αριθμός

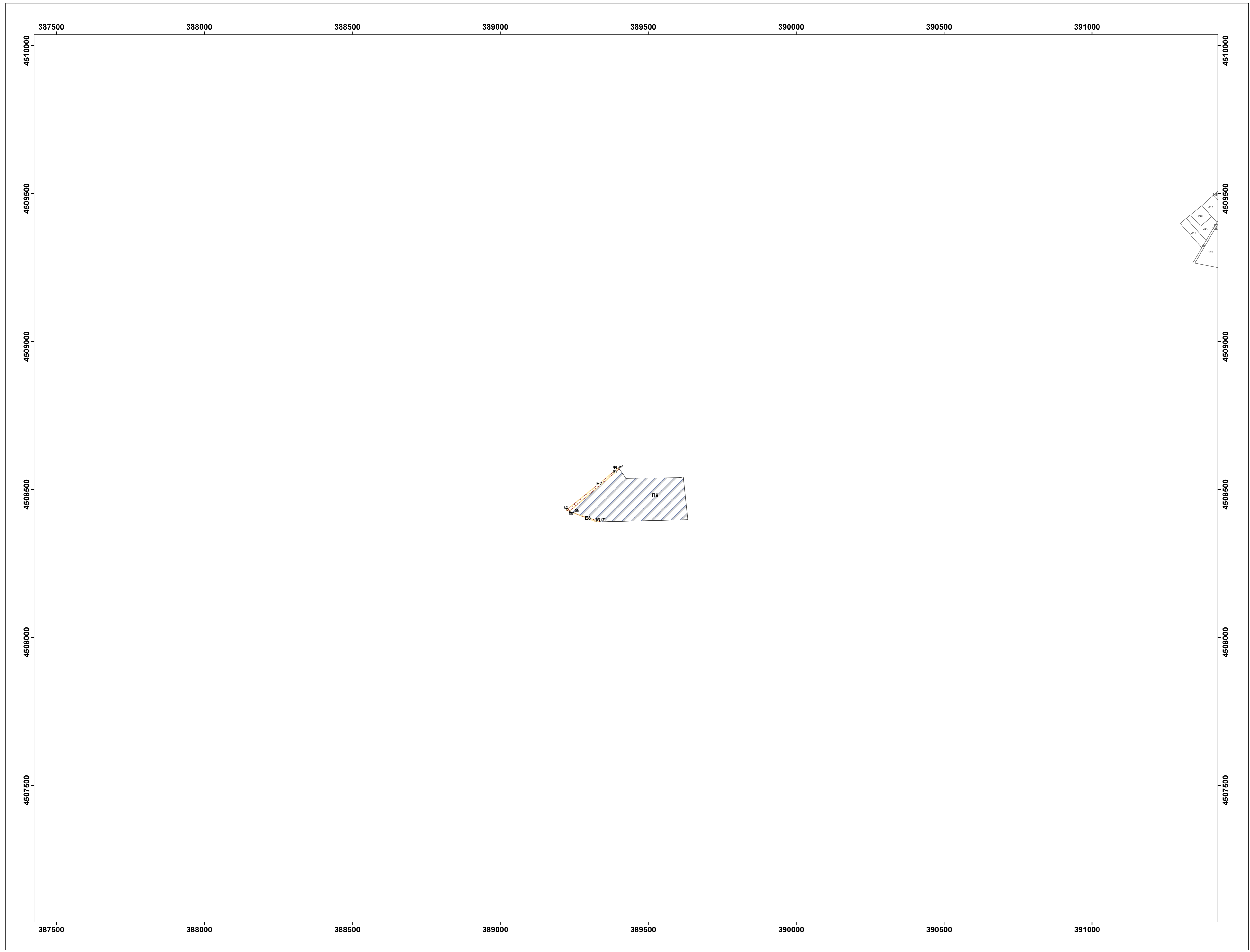

Υπόμνημα / Legend

- Όρια Δασαρχικών / Forest Authorities' Boundaries
- Όρια Ιδιοκτητών/Property Limits (Κωδικός Αγοραπωλείου Δασογείου/Parcel ID)
- Προς Χαρακτηρισμό Εκτάσεις και Δρόμοι (E1)
- Ήδη Χαρακτηρισμένες εκτάσεις που εμπίπτουν σε Προγενέστερες Πράξεις Χαρακτηρισμού (Π)

Υπόμνημα Πράξης Χαρακτηρισμού / Forest Characterization Legend

- Προς Χαρακτηρισμό Εκτάσεις και Δρόμοι (E1)
- Ήδη Χαρακτηρισμένες εκτάσεις που εμπίπτουν σε Προγενέστερες Πράξεις Χαρακτηρισμού (Π)

Πίνακας Συντεταγμένων Κορυφών Πολυγώνων εντός Ζώνης Χαρακτηρισμού του Α.Φ.Α ΤΑΡ (Συντεταγμένες σε ΕΓΣΑ '87) - Εμβαδόν σε Τετραγωνικά Μέτρα

Τμήμα Ε7		
Κορυφή	X	Y
77	389422.04	4508569.38
78	389381.09	4508551.28
79	389333.72	4508428.20
80	389223.47	4508430.23
81	389399.59	4508572.71
Εμβαδόν: 1566.09 τ.μ.		

Τμήμα Ε8		
Κορυφή	X	Y
82	389248.42	4508420.42
83	389338.88	4508390.88
84	389224.88	4508390.32
Εμβαδόν: 223.81 τ.μ.		

ΔΑΣΑΡΧΕΙΟ ΘΕΣΣΑΛΟΝΙΚΗΣ Θεσσαλονίκη, 03-07-2015
 Συμφέρει στο με αριθμό 51799 / 03-07-2015 έγγραφο μας. Ελέγχθηκε η ετοιμότητα
 Ο Αναπληρωτής Διοικητής Θεσσαλονίκης Φωτιάκη Νιζιά Δασολόγος-Περιβαλλοντολόγος
 Αγγελίτση Ελένη
 Δασολόγος

Ο ΣΥΝΤΑΞΑΣ
 ΓΕΩΡΓΙΟΣ Α. ΣΑΛΑΜΟΥΡΑΣ
 ΔΙΠΛΩΜΑΤΗΣ ΜΕΤΡΩΝ ΚΑΙ ΕΡΕΥΝΩΝ
 ΑΝΤΙΣΤΡΟΦΗ ΤΕΧΝΙΚΗ
 ΑΝΕΞΑΡΤΗΤΗ ΕΡΕΥΝΑ ΚΑΙ ΕΚΤΙΜΗΣΗ
 ΑΝΕΞΑΡΤΗΤΗ ΕΡΕΥΝΑ ΚΑΙ ΕΚΤΙΜΗΣΗ

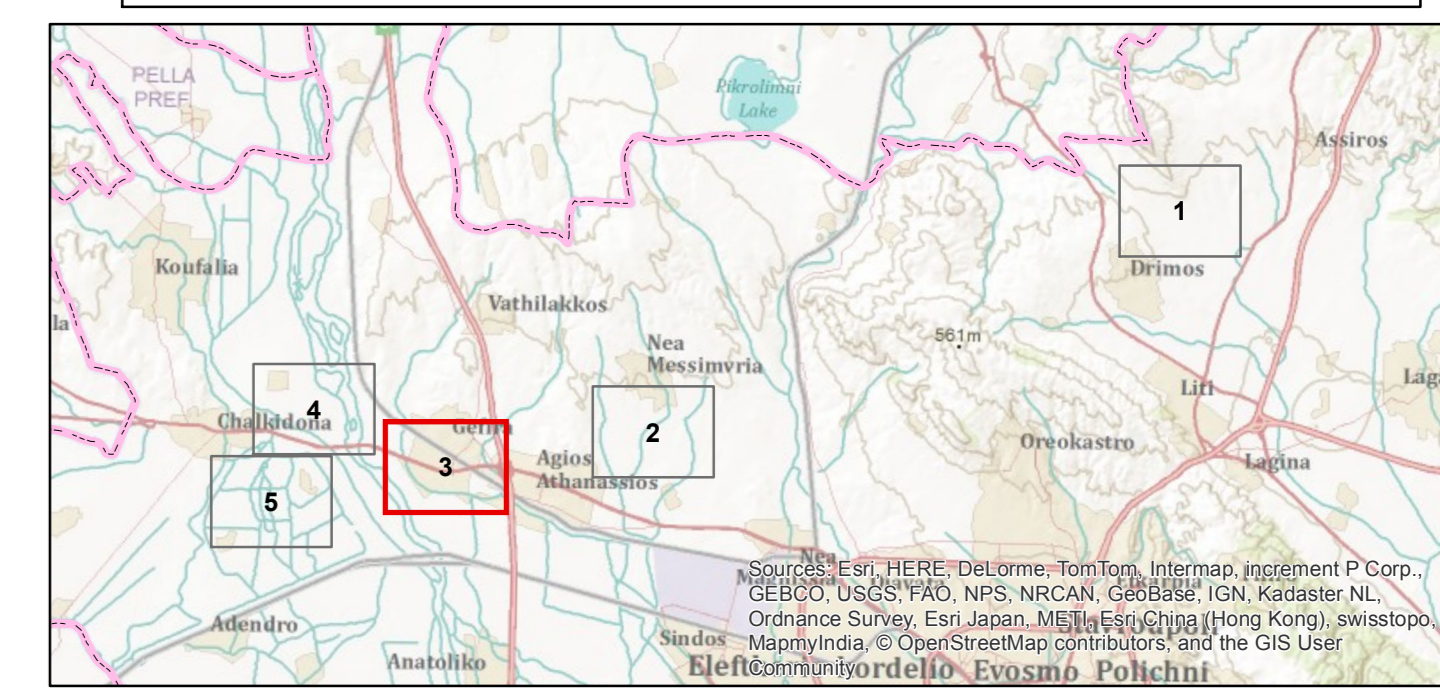
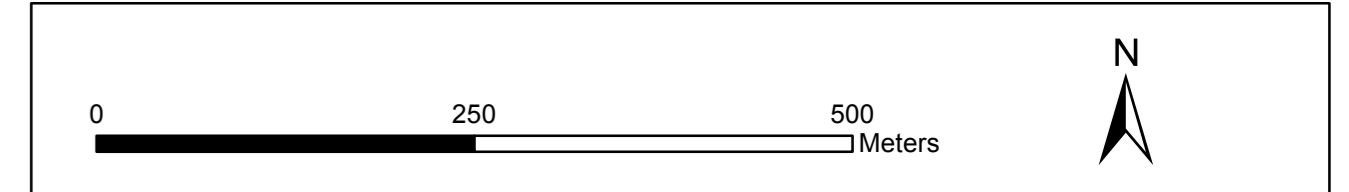

REV.	DATE	DESCRIPTION	CREATED BY	CHECKED BY	APPROVED BY	DATE	ACCEPTED BY
01	2015-06-10	ΕΚΔΟΣΗ ΠΛΑΝΟΦΟΡΩΣΗΣ	CNT	KAE	BAK		
02	2015-04-29	ΕΚΔΟΣΗ ΠΛΑΝΟΜΕΤΡΙΩΣ	CNT	KAE	BAK		

TRANS ADRIATIC PIPELINE AG Trans Adriatic Pipeline

TRANS ADRIATIC PIPELINE
 ΔΙΑΔΡΙΑΤΙΚΟΣ ΑΓΩΓΟΣ ΦΥΣΙΚΟΥ ΑΕΡΙΟΥ

EXERGIA TECHNICAL SERVICES PROVIDER (EAST) (ΠΡΩΤΟ) ΤΕΧΝΙΚΗ ΥΠΗΡΕΣΙΑ (ΑΝΑΤ. Τ.Μ. (ΠΡΩΤΟ))

e-on E.ON Technologies GmbH

FOREST CHARACTERIZATION MAP OF THESSALONIKI FORESTRY AUTHORITY / ΧΑΡΤΗΣ ΠΡΑΞΗΣ ΧΑΡΑΚΤΗΡΙΣΜΟΥ ΔΑΣΑΡΧΕΙΟΥ ΘΕΣΣΑΛΟΝΙΚΗΣ

Company Registration Number / Εταιρικό Αριθμός	Tsifliki Technopolis	Scale / Κλίμακα	1:5.000	Sheet / Φύλλο	3 - 5
Company Reference / Αναφορά Εταιρείας	C201	Document No. / Αρ. Εγγράφου		at / στα	
Project Name / Ονομασία Έργου	Επιβατική Σιδηρόδρομος	Document No. / Αρ. Εγγράφου	GPL00 - EXG - 620 - Y - TAB - 0006	at / στα	00 - 00
Document Organizer / Οργανισμός	Χρητικό Νοίκιο	Location / Θέση	Διοικητική	Number / Αριθμός	Αριθμός
Author / Συγγραφέας	Κωδικός Έργου Μελέτης	Client / Πελάτης	Εταιρεία	Scale / Κλίμακα	Στοιχεία
Number / Αριθμός	Κωδικός Έργου Μελέτης	Client / Πελάτης	Εταιρεία	Scale / Κλίμακα	Στοιχεία

Σημείωση: Το συνολικό εμβαδόν των εκτάσεων που εμπίπτουν στην Ζώνη Κατάληψης του Α.Φ.Α ΤΑΡ εντός των ορίων του Δασαρχείου Θεσσαλονίκης και για τις οποίες απαιτείται Πράξη Χαρακτηρισμού ανέρχεται στα 370.691,95 τ.μ. ενώ το εμβαδόν των εκτάσεων Προς Χαρακτηρισμό ανέρχεται στα 31.469,39 τ.μ.

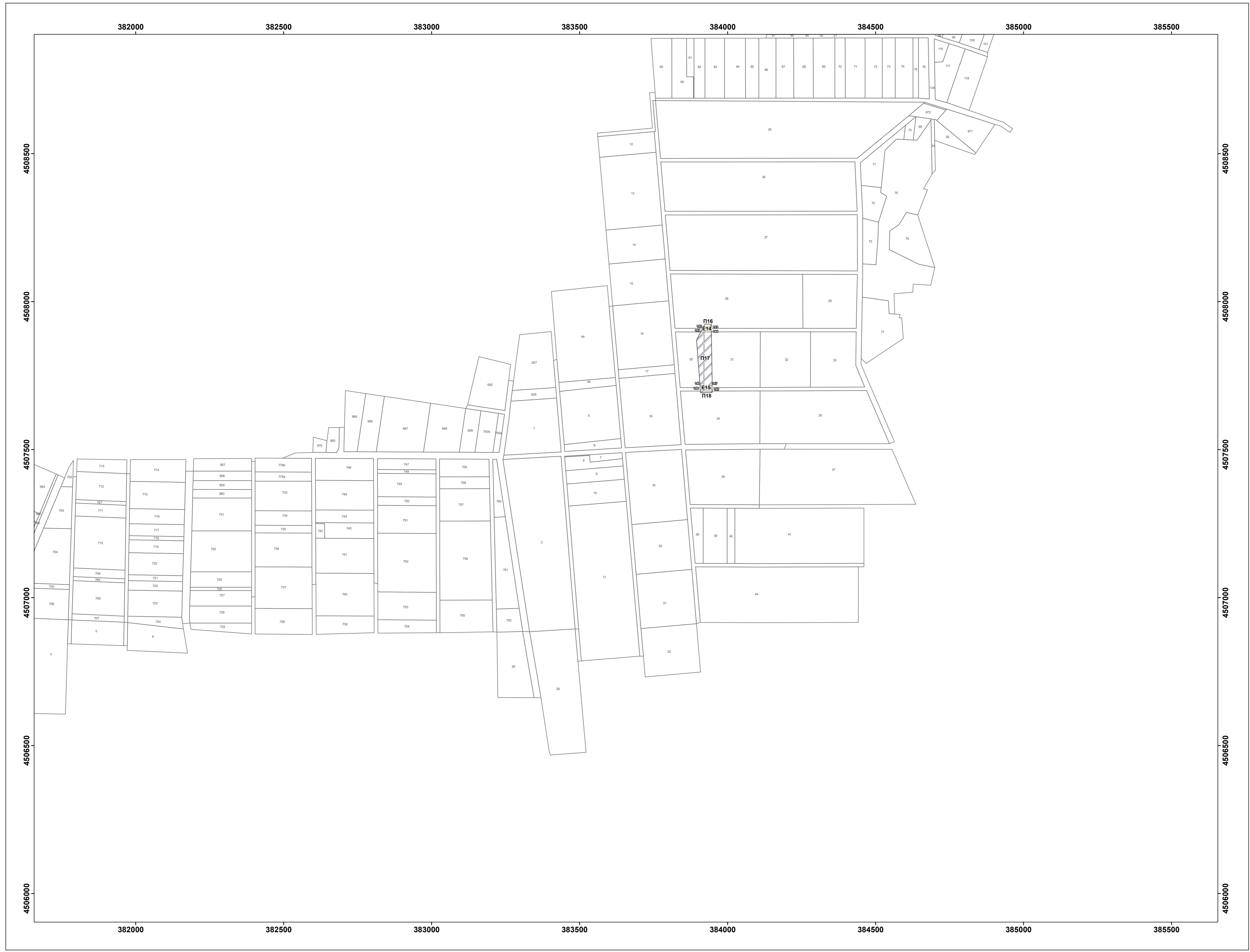

- Υπόμνημα / Legend**
- Όρια Δασαρχείου/
Forest Authorities' Boundaries
 - Όρια Ιδιοκτησιών/Property Limits
(Καθολικός Αριθμημένος Διαμελισμός/Parcel ID)
- Υπόμνημα Πράξης Χαρακτηρισμού/
Forest Characterization Legend**
- Προς Χαρακτηρισμό Εκτάσεις και Δρόμοι (E1)
 - Ήδη Χαρακτηρισμένες εκτάσεις που εμπίπτουν σε Προγενέστερες Πράξεις Χαρακτηρισμού (P)

Πίνακας Συντεταγμένων Κορυφών Πολυγώνων εντός Ζώνης Χαρακτηρισμού του Α.Φ.Α ΤΑΡ (Συντεταγμένες σε ΕΓΣΑ '87) - Εμβαδόν σε Τετραγωνικά Μέτρα

Τμήμα Ε14		
Κορυφή	X	Y
142	383918.45	4507914.48
143	383945.30	4507914.64
144	383945.47	4507902.94
145	383912.40	4507902.94
Εμβαδόν	347.91	τ.μ.

Τμήμα Ε15		
Κορυφή	X	Y
146	383907.12	4507715.21
147	383948.16	4507715.16
148	383948.32	4507704.37
149	383907.93	4507704.54
Εμβαδόν	436.69	τ.μ.

ΔΑΣΑΡΧΕΙΟ ΘΕΣΣΑΛΟΝΙΚΗΣ
Συντηρημένο στο με αριθμό 51799 / 03-07-2015 έγγραφο μας.
Ο Αναπληρωτής Διοικητής Θεσσαλονίκης

Θεσσαλονίκη, 03-07-2015
Ελέγχθηκε, η εισηγήτρια
Φωτοβέη Μιζιά
Διοικήτρια Περιβαλλοντολόγος

Αγγελλίνα Ελένη
Λειτουργός

Ο ΣΥΝΤΑΞΑΣ
ΓΕΩΡΓΙΟΣ Α. ΔΙΑΔΑΚΤΟΡΑΚΗΣ
ΑΡΧΙΤΕΚΤΟΝΟΣ ΜΕΤΕΩΡΟΛΟΓΟΣ
ΚΑΤΑΡΤΙΣΤΗΣ ΕΠΙΧΕΙΡΗΣΙΑΚΗΣ
ΠΡΟΣΤΑΣΙΑΣ ΚΑΙ ΕΚΣΤΡΑΤΕΥΣΗΣ
ΠΡΟΣΤΑΣΙΑΣ ΚΑΙ ΕΚΣΤΡΑΤΕΥΣΗΣ
ΠΡΟΣΤΑΣΙΑΣ ΚΑΙ ΕΚΣΤΡΑΤΕΥΣΗΣ

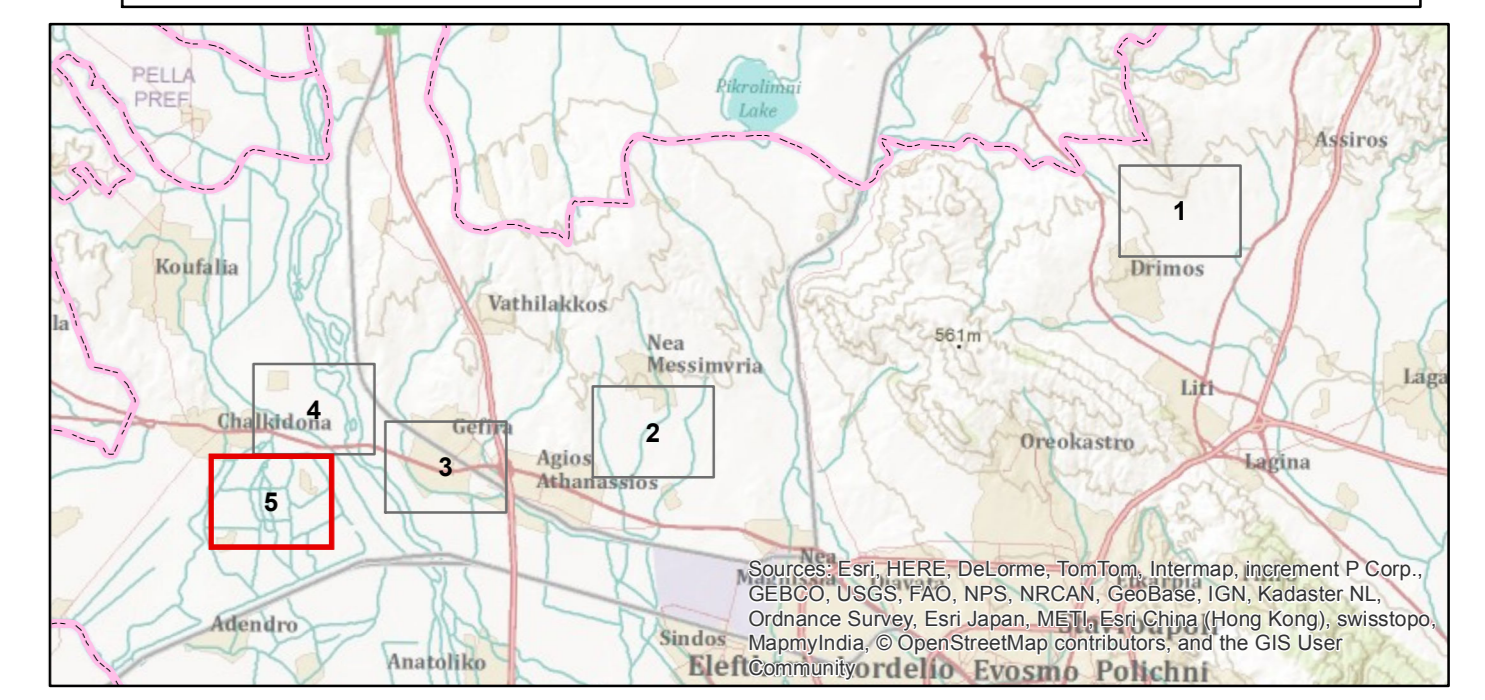
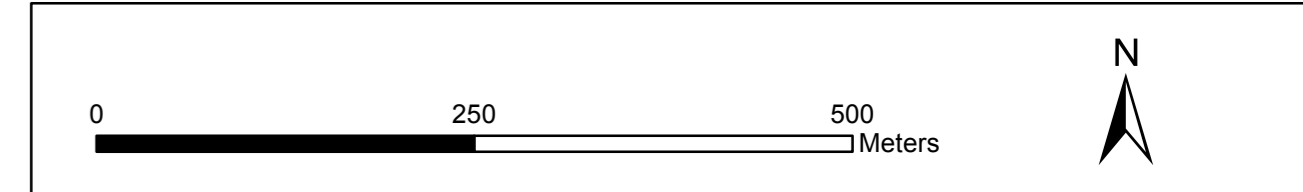

NO	DATE	DESCRIPTION	CREATED BY	CHECKED BY	APPROVED BY	DATE	ACCEPTED BY
01	2015-06-10	ΕΚΔΟΣΗ ΠΛΑΝΟΒΟΡΘΩΣΗΣ	CNT	KAE	BAK		
02	2015-04-25	ΕΚΔΟΣΗ ΠΛΑΝΟΒΟΡΘΩΣΗΣ	CNT	KAE	BAK		

COMPANY ΕΤΑΙΡΕΙΑ

TRANS ADRIATIC PIPELINE AG

PROJECT TITLE ΤΙΤΛΟΣ ΕΡΓΟΥ

TRANS ADRIATIC PIPELINE ΔΙΑΔΡΙΑΤΙΚΟΣ ΑΓΩΓΟΣ ΦΥΣΙΚΟΥ ΑΕΡΙΟΥ

ENGINEERING CONSULTANT ΣΥΜΒΟΥΛΟΣ ΜΕΛΕΤΗΤΗΣ

TECHNICAL SERVICES PROVIDER (EAST PART) ΠΑΡΟΧΟΣ ΤΕΧΝΙΚΩΝ ΥΠΗΡΕΣΙΩΝ (ΑΝΑΤ. Μ.Ε.Ρ.)

ΕΡΕΥΝΑ Σ.Α. 1
1907 Αθηνών, Ελλάδα

CERTIFIED ENGINEER ΑΣΦΑΛΟΥΣ ΜΗΧΑΝΙΚΟΣ

DATE ΗΜΕΡΑ

APPROVED BY ΕΠΙΧΕΙΡΗΣΙΑΚΟΣ

DOCUMENT TITLE ΤΙΤΛΟΣ ΕΓΧΡΗΜΑΤΟΣ

FOREST CHARACTERIZATION MAP OF THESSALONIKI FORESTRY AUTHORITY/ ΧΑΡΤΗΣ ΠΡΑΞΗΣ ΧΑΡΑΚΤΗΡΙΣΜΟΥ ΔΑΣΑΡΧΕΙΟΥ ΘΕΣΣΑΛΟΝΙΚΗΣ

Company Registration Number: Τσιτάι Τηλεφωνικό Αριθμός	Scale: 1:5.000	Sheet: 5 - 5
Company Reference: C201	Document No. Αρ. Εγγράφου	at: 00
Τίτλος Προστασίας: Επιστημονική Πρωτόκολλο ΠΤΥΑ	Location: Χρωστίο Νισίου	Revision: 00
Document Designer: Γεωργίου Γεωργίου	Location: Χρωστίο Νισίου	Document No. Αρ. Εγγράφου
Author: Δρ. Γεωργίου Γεωργίου	Scale: 1:5.000	Sheet: 5 - 5

Σημείωση: Το συνολικό εμβαδόν των εκτάσεων που εμπίπτουν στην Ζώνη Κατάληψης του Α.Φ.Α ΤΑΡ εντός των ορίων του Δασαρχείου Θεσσαλονίκης και για τις οποίες απαιτείται Πράξη Χαρακτηρισμού ανέρχεται στα 370.691,95 τ.μ. ενώ το εμβαδόν των εκτάσεων Προς Χαρακτηρισμό ανέρχεται στα 31.469,39 τ.μ.