

Απόσπασμα ορθοφωτοχάρτη Κτηματολογίου

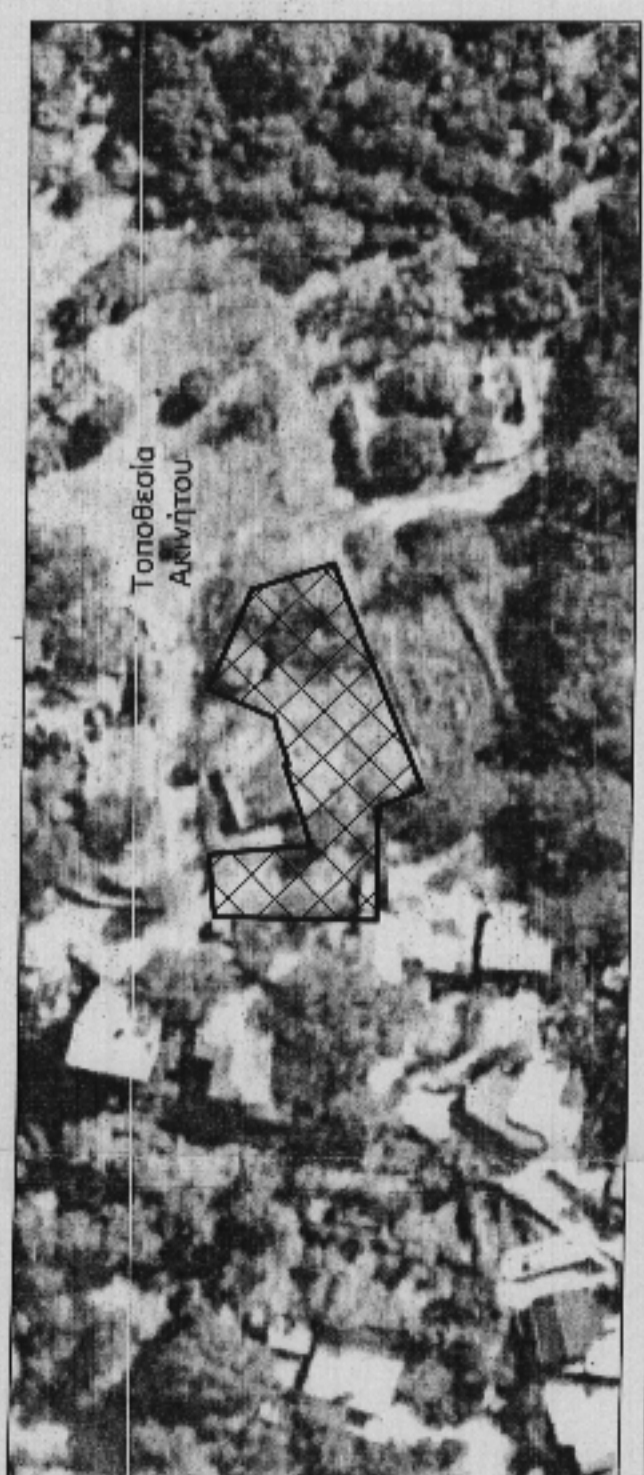

ΠΙΝΑΚΕΣ ΣΥΝΤΕΤΑΓΜΕΝΩΝ

Προβλεπόμενα Σύντεταγμα: ΕΓΓΑ 87
Συμμετρώμενος: 100%

ΣΗΜΕΙΟ	X	Y	ΜΗΚΟΣ
A	197470.00	4314344.77	0.26
B	197487.29	4314344.77	15.58
C	197488.86	4314329.72	12.76
D	197500.56	4314333.02	0.97
E	197501.36	4314333.37	1.97
Z	197502.98	4314333.98	2.86
H	197505.42	4314334.91	2.79
Θ	197506.11	4314335.07	35.68
I	197512.37	4314344.77	16.59
K	197527.86	4314359.80	12.98
Λ	197535.72	4314358.97	16.92
M	197557.55	4314351.91	7.15
N	197484.86	4314319.52	17.00
Ξ	197477.96	4314315.07	24.70

E = 1010.87 T.M.

ΠΙΝΑΚΕΣ ΣΥΝΤΕΤΑΓΜΕΝΩΝ

Προβλεπόμενα Σύντεταγμα: Τμήμα Διαμοιράζης
Κατ. 19-27-22 - 1-1-2-10/1

ΣΗΜΕΙΟ	X	Y	ΜΗΚΟΣ
A	1947.08	803.07	9.24
B	1055.23	804.84	15.38
Γ	1056.44	788.02	12.76
Δ	1070.32	793.59	0.57
Z	1070.56	793.05	2.93
H	1074.75	794.75	2.79
Θ	1077.42	795.35	10.86
I	1081.28	803.84	15.99
K	1096.01	800.01	12.98
Λ	1102.84	797.55	26.92
M	1087.78	777.46	7.15
N	1067.80	776.96	17.00
Ξ	1047.81	778.35	24.69

E = 1010.81 T.M.

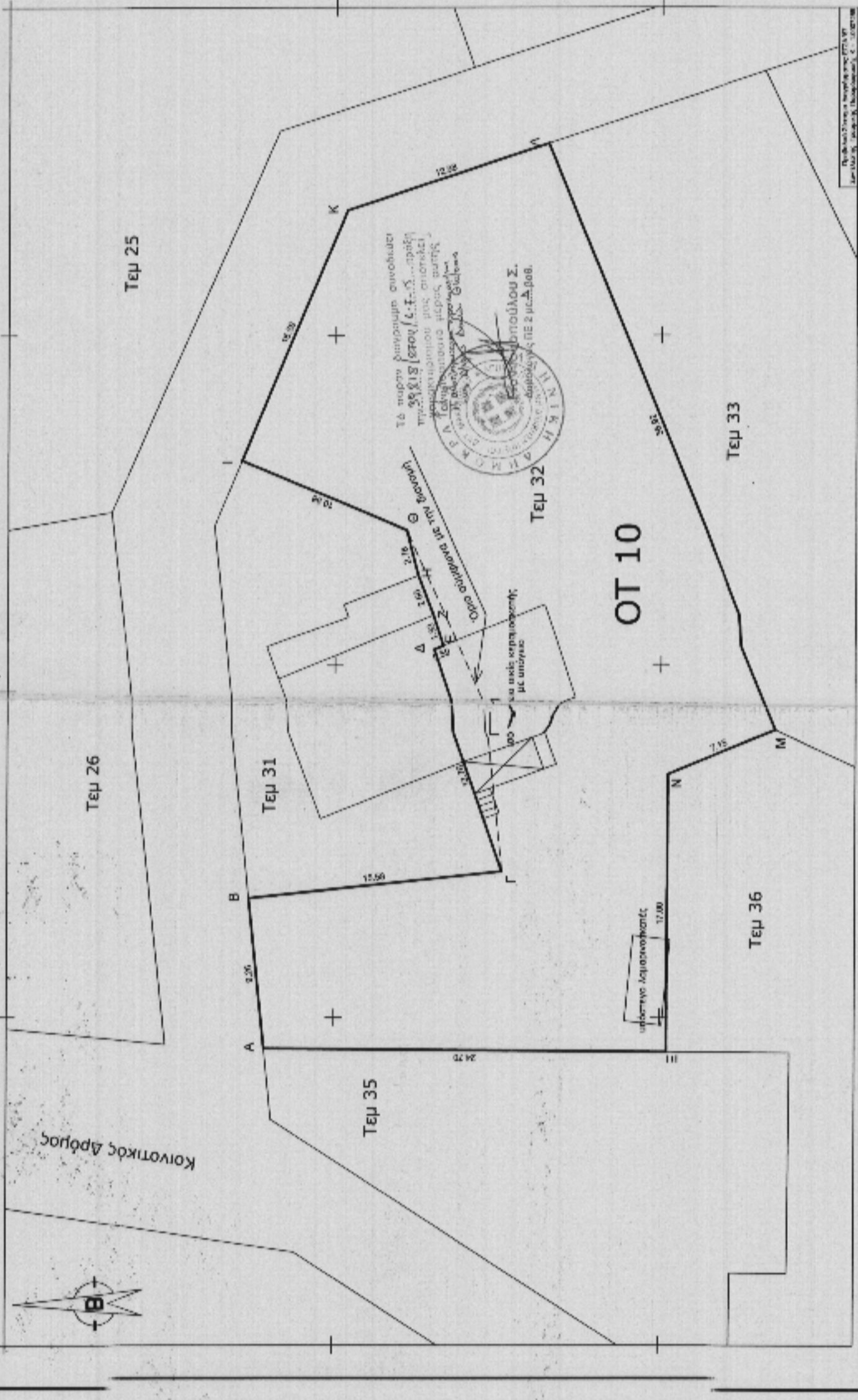

ΟΡΟΙ ΔΟΜΗΣΗΣ
ΠΕΤΡΟΠΩΤΕΙΑ-ΔΙΔΜΟΣ ΣΟΥΛΟΥ Ν. ΘΕΣΣΑΛΟΝΙΚΗΣ
 Π.Ο.25-08-69 Φ.Ε.Κ. 164 Δ.701-99-1969
 Διαταγή Συνταξιοδότησης 1978
(ΣΥΛΛΟΓΟ ΔΙΑΝΟΜΗΣ ΥΠΟΥΡΓΕΙΟΥ ΓΕΩΡΓΙΑΣ)
ΑΡΤΗΡΟΠΛΗΤΑ: καταστάση: 8 - 12 - 150 τετραγωνικά μέτρα: 13 - 16 - 300
 Δεν έχει γίνει καθορισμός κτηματολογίου τμήματος, οριζογραφή δόμος Διαμοιράζης

ΚΑΤΑ ΠΑΡΕΚΚΛΑΣΗ : 600 25-8-69 κληρο. τμήμα: 3 - 6 - 80, κληρο. οικόπεδος: 8 - 12 - 150
ΕΜΒΛΑΘΟΝ (m2):
 : ως αναφέρεται
ΠΡΟΣΩΠΟ
 : ως αναφέρεται
ΒΑΘΜΟΣ
 : ως αναφέρεται
ΚΑΛΥΨΗ ΟΙΚΟΠΕΔΟΥ : κεντρικό τμήμα : 70% και περιμετρικό τμήμα : 50%
ΣΥΝΤΕΛ. ΔΟΜΗΣΗΣ : 0,8
ΜΕΤΡΙΣΤΟ ΎΨΟΣ (m)
 : 8,00 μ (ελάχιστος όροφος < 6,00 μ.), 11,00 μ (ελάχιστος όροφος > 8,00 μ.)
ΕΠΙΠΡΕΤ. ΟΡΟΦΟΙ
 : 3 (ελάχιστος όροφος > 8,00 μ.)
ΑΠΟΣΤΑΣΗ ΚΤΙΡΙΟΥ
 : 3,75 μ. κατά Γ.Ο.Κ. όταν δεν ορίζεται στα όρια
ΣΤΕΓΗ
 : κατασκευαστική

ΥΠΟΜΟΝΗΜΑ
 Η κατασκευή της διαμοιράζης, προϋποθέτει την οικοδόμηση 31 και 32, σύμφωνα με το διατάγμα 169/1978, Συνταξιοδότησης Πετροπώτας, οριζογραφή στην θέση Γ-Γ1-8 και δεν επιτρέπεται με την προϋπάρχουσα διαμοιράζης τμήμα να οικοδομηθεί, όπως αυτή φαίνεται στο διατάγμα της διαμοιράζης. Για τον λόγο αυτόν την διαμοιράζης γραμμή Δ-Δ1/8 ή η προϋπάρχουσα διαμοιράζης γραμμή των οικοδομημάτων.

Δήλωση του Ν. 651/77
 Ο υπογράφων υπεύθυνος δηλώνει ότι
 • Το σχέδιο με τα στοιχεία Α-Β-Γ-Δ-Ε-Ζ-Η-Θ-Κ-Λ-Μ-Ν-Ξ-Α, βρίσκεται εντός των εγκεκριμένων ορίων οικισμού Πετροπώτας, και βάσει των ισχυουσών Παιδικών Διαμοιράζων διατηρούν όλα όρια και οικοδομήματα.

Ο Δηλών
 ΒΑΣΙΛΗΣ - ΑΓΓΕΛΟΣ Ι ΣΥΝΤΡΟΓΑΛΟΥ
 Σ ΠΕΤΡΟΠΩΤΕΙΑΣ ΚΑΤΑΣΤΑΣΗΣ ΜΕΣΟΜΕΤΡΗΣ
 ΕΠΙΤΡΟΠΗ ΚΤΗΜΑΤΟΛΟΓΙΑΣ ΚΑΙ ΓΕΩΜΕΤΡΙΚΗΣ ΜΕΤΡΗΣΗΣ
 ΚΑΛΟΣ ΥΠΟΥΡΓΕΙΟΥ ΓΕΩΡΓΙΑΣ
 ΔΙΑΔΙΚΑΣΙΑ ΠΡΟΓΡΑΜΜΑΤΟΣ ΔΙΑΜΟΙΡΑΣΗΣ
 Π.Ο. 25-08-69 Φ.Ε.Κ. 164 Δ.701-99-1969
 Τ.Π.Α. 2002/272 Ε.Φ.Η. 894/772355
 Τ.Π.Α. 2002/272 Ε.Φ.Η. 894/772355
 ΚΑΤΑ ΤΗΝ ΑΝΑΡΤΗΣΗ ΤΗΣ 17/11/2014

ΤΕΧΝΙΚΟ ΓΡΑΦΕΙΟ ΜΕΛΕΤΩΝ - ΚΑΤΑΣΚΕΥΩΝ
ΒΑΣΙΛΕΙΟΥ-ΑΓΓΕΛΟΥ Ι. ΣΥΜΒΟΥΛΟΥ
 Διορθότητα : Σάββατος 7
 46100 Ηρώμευς
Τηλ. : 26650-23838
Φακ : 26650-26186

ΤΟΠΟΓΡΑΦΙΚΟ ΔΙΑΓΡΑΜΜΑ
ΤΕΜΑΧΙΟΥ 32 ΔΙΔΜΟΣ ΣΟΥΛΟΥ ΔΗΜΟΣΙΟΥ,
ΤΟ ΟΠΟΙΟ ΖΗΤΕΙΤΑΙ ΑΠΟ ΤΟΝ
ΚΑΛΗ ΣΤΑΥΡΟ
ΓΙΑ ΠΑΡΑΧΩΡΗΣΗ.

ΣΤΗΝ ΠΕΤΡΟΠΩΤΑ ΔΗΜΟΥ ΣΟΥΛΟΥ

ΚΑΤΜΑΚΑ 1-200

ΧΡΟΝΟΣ ΜΕΛΕΤΗΣ
ΙΟΥΝΙΟΣ 2014

Ο συντάξας μηχανικός

ΒΑΣΙΛΗΣ - ΑΓΓΕΛΟΣ Ι ΣΥΝΤΡΟΓΑΛΟΥ
 Σ ΠΕΤΡΟΠΩΤΕΙΑΣ ΚΑΤΑΣΤΑΣΗΣ ΜΕΣΟΜΕΤΡΗΣ
 ΕΠΙΤΡΟΠΗ ΚΤΗΜΑΤΟΛΟΓΙΑΣ ΚΑΙ ΓΕΩΜΕΤΡΙΚΗΣ ΜΕΤΡΗΣΗΣ
 ΚΑΛΟΣ ΥΠΟΥΡΓΕΙΟΥ ΓΕΩΡΓΙΑΣ
 ΔΙΑΔΙΚΑΣΙΑ ΠΡΟΓΡΑΜΜΑΤΟΣ ΔΙΑΜΟΙΡΑΣΗΣ
 Π.Ο. 25-08-69 Φ.Ε.Κ. 164 Δ.701-99-1969
 Τ.Π.Α. 2002/272 Ε.Φ.Η. 894/772355
 ΚΑΤΑ ΤΗΝ ΑΝΑΡΤΗΣΗ ΤΗΣ 17/11/2014