

Απόσπασμα φύλλου Χάρτη Γ.Υ.Σ
κλίμακα 1:50000

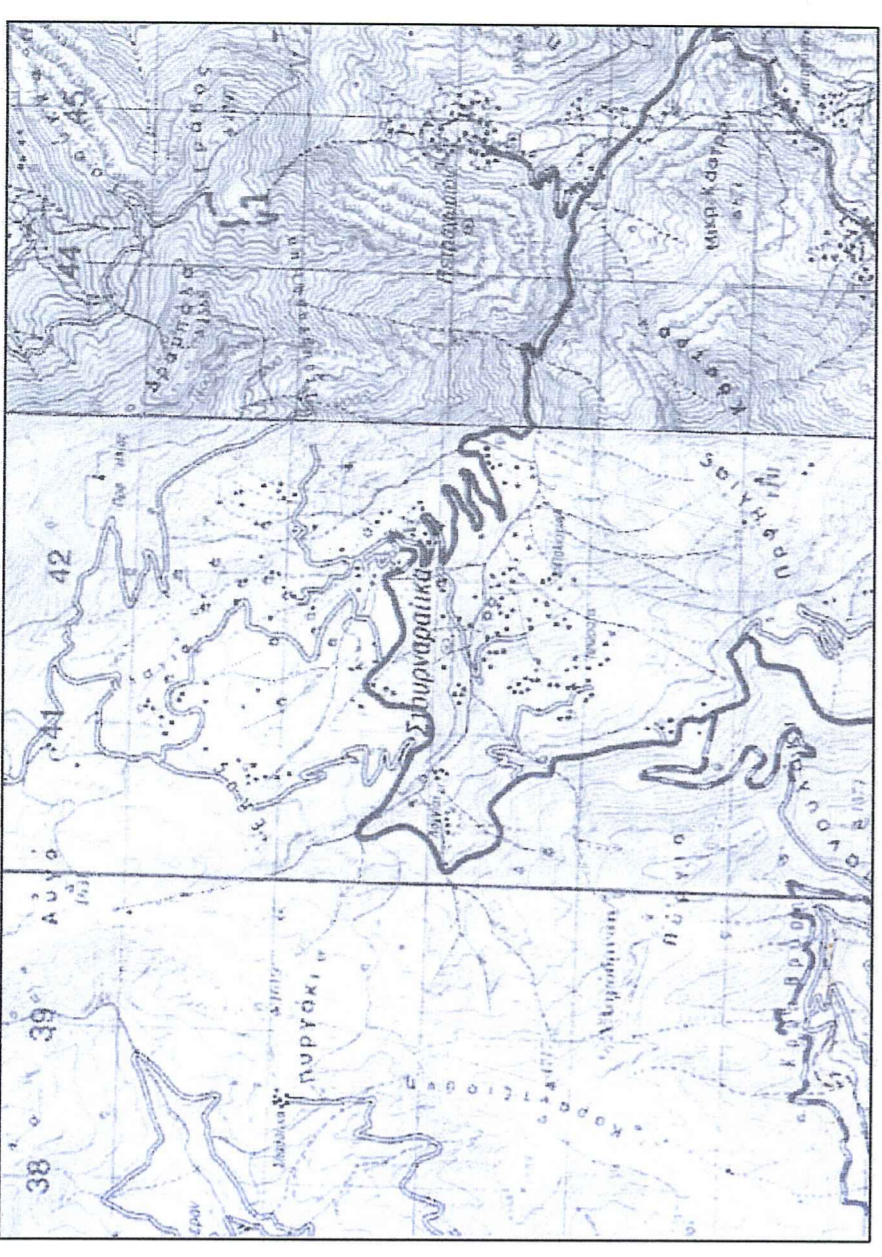

ΣΥΝΙΝΕΣ ΚΟΡΥΦΩΝ		
α/α	X	ψ
A	283697	4369454
B	283706	4369492
Γ	283707	4369506
Δ	283716	4369487
Ε	283719	4369473
Ζ	283706	4369450
Η	283687	4369410
Θ	283675	4369407
Ι	283679	4369423
Κ	283679	4369450
Λ	283675	4369459
Μ	283681	4369468
Ν	283678	4369515
Ξ	283646	4369518
Ο	283670	4369574

Ε1 (Α,Β,Γ,Δ,Ε,Ζ,Α) = 597.00 τ.μ.

Ε2 (Γ,Β,Α,Ζ,Η,Θ,Ι,Κ,Λ,Μ,Ν,Ξ,Ο,Γ) = 3944.50 τ.μ.

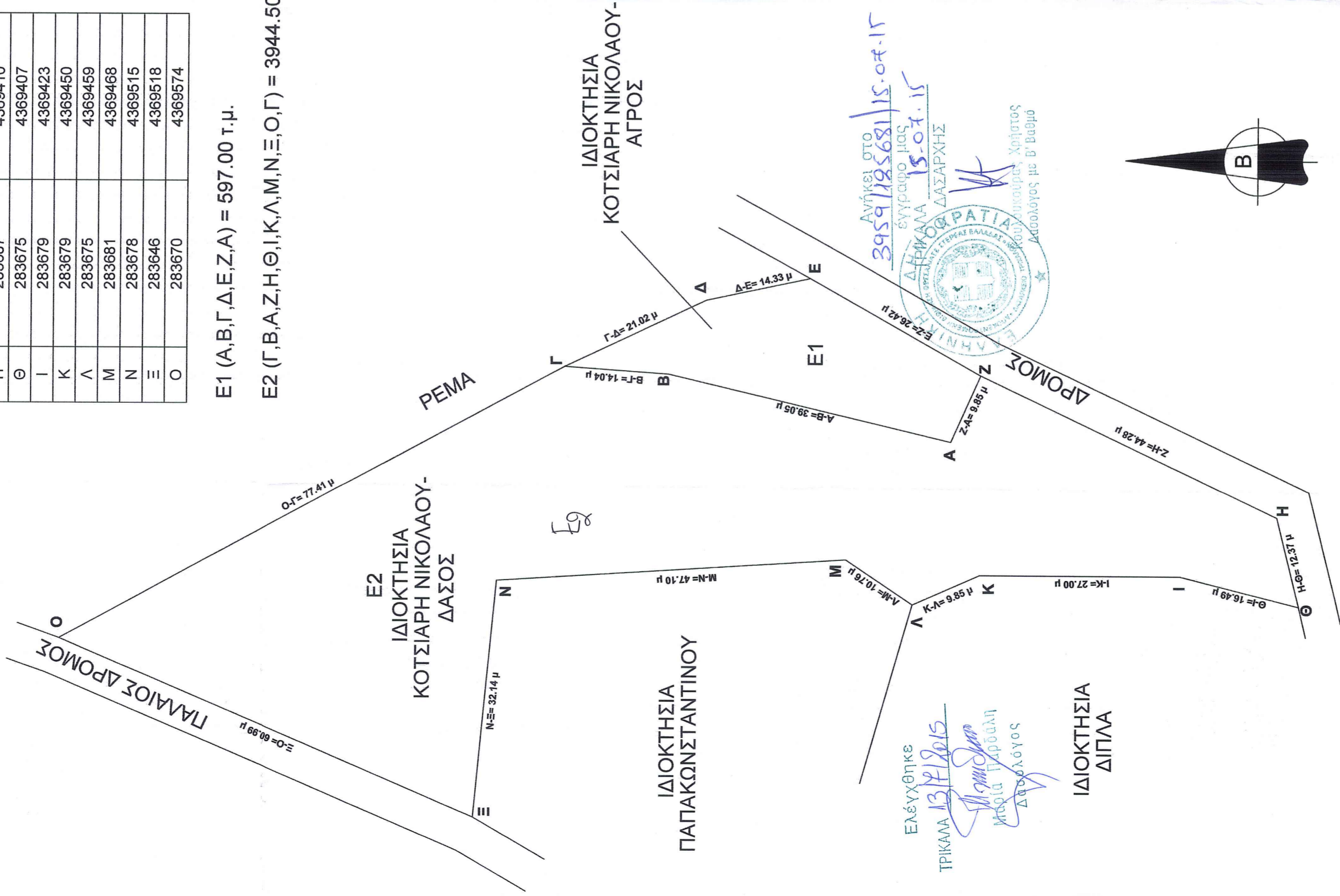

ΕΡΓΟΔΟΤΗΣ

ΚΟΤΣΙΑΡΗΣ ΝΙΚΟΛΑΟΣ

ΘΕΣΗ

ΘΕΣΗ ΠΑΛΗΟΜΥΛΟΣ
ΤΟΠΙΚΟ ΔΙΑΜΕΡΙΣΜΑ ΣΤΟΥΡΝΑΡΑΙΚΩΝ
ΔΗΜΟΥ ΠΥΛΗΣ- ΝΟΜΟΥ ΤΡΙΚΑΛΩΝ

ΘΕΜΑ ΣΧΕΔΙΟΥ

ΑΡΙΘΜΟΣ ΣΧΕΔΙΟΥ

A 1

ΚΛΙΜΑΚΑ

ΗΜΕΡΟΜΗΝΙΑ

ΤΟΠΟΓΡΑΦΙΚΟ
ΔΙΑΓΡΑΜΜΑ

1 : 500 ΔΕΚΕΜΒΡΙΟΣ 2014

Ο ΣΥΝΤΑΞΑΣ

ΥΠΟΓΡΑΦΗ - ΣΦΡΑΓΙΔΑ

