

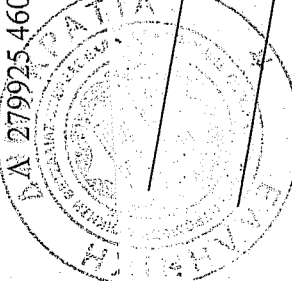

- 14 279902.4235, 4377276.2470
- 15 279917.1200, 4377273.9000
- 16 279941.5389, 4377342.9800
- 17 279957.5557, 4377338.6208
- 18 279963.2960, 4377332.1710
- 19 279973.8740, 4377321.4794

Τμήμα ΕΙ-(Α,Β,Γ,.....Κ,Λ,Α)
εμβαδού 1,358,42 τ.μ

- A 279931.0292, 4377313.2396
- B 279943.4295, 4377317.3341
- Γ 279954.2272, 4377328.3926
- Δ 279967.9100, 4377320.5085
- Ε 279961.8362, 4377307.3753
- Ζ 279960.5878, 4377298.7962
- Η 279952.5569, 4377287.8726
- Θ 279941.6242, 4377278.3391
- Ι 279932.9185, 4377275.8494
- Κ 279920.3560, 4377283.0492
- Λ 279925.4600, 4377297.4800



Αντίστοιχο στο
1607 / 61045
28/9/2014
ΕΛΛΗΝΙΚΗ ΔΗΜΟΚΡΑΤΙΑ
ΥΠΟΥΡΓΕΙΟ ΑΓΡΟΤΙΚΗΣ ΚΑΙ ΔΑΣΙΚΗΣ ΠΟΛΙΤΙΚΗΣ
ΓΕΝΙΚΗ ΔΙΕΥΘΥΝΣΗ ΔΑΣΙΚΗΣ ΠΟΛΙΤΙΚΗΣ
ΔΙΕΥΘΥΝΣΗ ΜΕΤΡΩΝ ΚΑΙ ΠΡΟΓΡΑΜΜΑΤΩΝ
ΜΕΤΡΗΣΙΑ ΝΙΑΒΗΣ ΧΡΥΣΗΣ

Μετρητής Κωνσταντίνος
Δασολόγος με Β' Βαθμίο

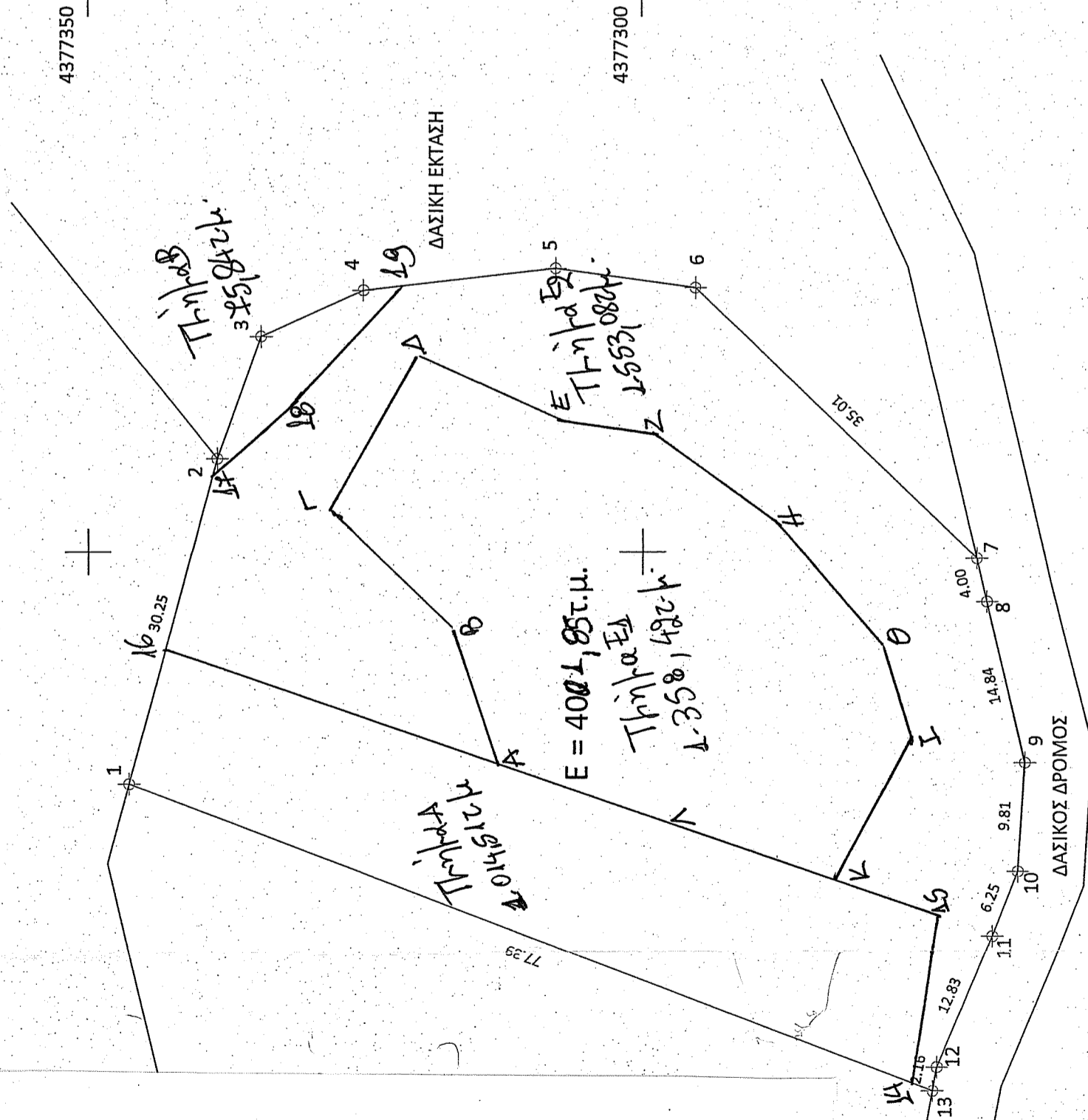

Πίνακας συντεταγμένων (ΕΓΣΑ 87) κορυφών αγροτεμαχίου

Σημείο	X	Y	Μήκος Πλευράς
1	279929.182	4377346.343	-
2	279958.367	4377338.400	30.25
3	279969.297	4377334.410	11.64
4	279973.457	4377325.160	10.14
5	279975.427	4377307.770	17.50
6	279973.697	4377295.180	12.71
7	279949.447	4377269.930	35.01
8	279945.557	4377269.020	4.00
9	279931.107	4377265.650	14.84
10	279921.317	4377266.310	9.81
11	279915.507	4377268.610	6.25
12	279903.707	4377273.640	12.83
13	279901.581	4377274.040	2.16
1	279929.182	4377346.343	77.39

Εμβαδόν = 4004,85 τ.μ.

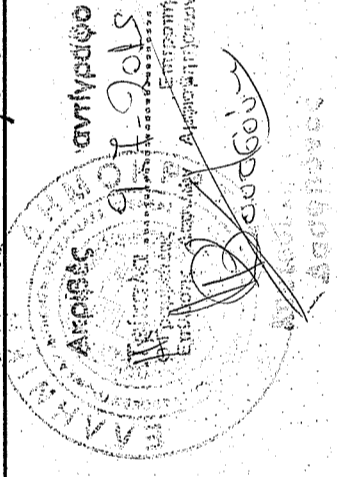

ΔΗΛΩΣΗ ΙΔΙΟΚΤΗΤΗ

Η κάτωθι υπογεγραμμένη **ΝΙΑΒΗ ΧΡΥΣΗ**, δηλώνω ότι είμαι ιδιοκτήτρια του με στοιχεία (1-2-3-4-5-6-7-8-9-10-11-12-13-1) αγροτεμαχίου εμβαδού **E=4004,85 τ.μ.** όπως αυτό απεικονίζεται στο παρόν τοπογραφικό διάγραμμα. Τα δε όρια που υπέδειξα είναι ορθά.

Η Δηλούσα,

Ο δηλών Μηχανικός,

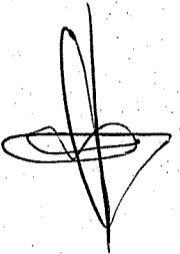

- Ο Ρ Ο Ι Δ Ο Μ Η Σ Η Σ**
ΕΚΤΟΣ ΣΧΕΔΙΟΥ Π.Δ. 24.5.1985(ΦΕΚ Δ'270/31.5.1985)
N.3213/2003(ΦΕΚ Α' 308/31.12.2003)
1. Ελ. προσαυτο : 25.00 μ.
 2. Ελ. εμβαδο : 4000.00 τ.μ.
 3. Συντελεστής Δόμησης Σ.Δ. : 0.2
 4. Μέγιστο επιτρ. ποσοστό κάλυψης: 10%
 5. Μέγιστο Επιτρ. Υψος Η : 7.50 μ.(+1.20μ. στέγη)

Αντίστοιχο στο
28/9/2014
ΕΛΛΗΝΙΚΗ ΔΗΜΟΚΡΑΤΙΑ
ΥΠΟΥΡΓΕΙΟ ΑΓΡΟΤΙΚΗΣ ΚΑΙ ΔΑΣΙΚΗΣ ΠΟΛΙΤΙΚΗΣ
ΓΕΝΙΚΗ ΔΙΕΥΘΥΝΣΗ ΔΑΣΙΚΗΣ ΠΟΛΙΤΙΚΗΣ
ΔΙΕΥΘΥΝΣΗ ΜΕΤΡΩΝ ΚΑΙ ΠΡΟΓΡΑΜΜΑΤΩΝ
ΜΕΤΡΗΣΙΑ ΝΙΑΒΗΣ ΧΡΥΣΗΣ

Μετρητής Κωνσταντίνος
Δασολόγος με Β' Βαθμίο

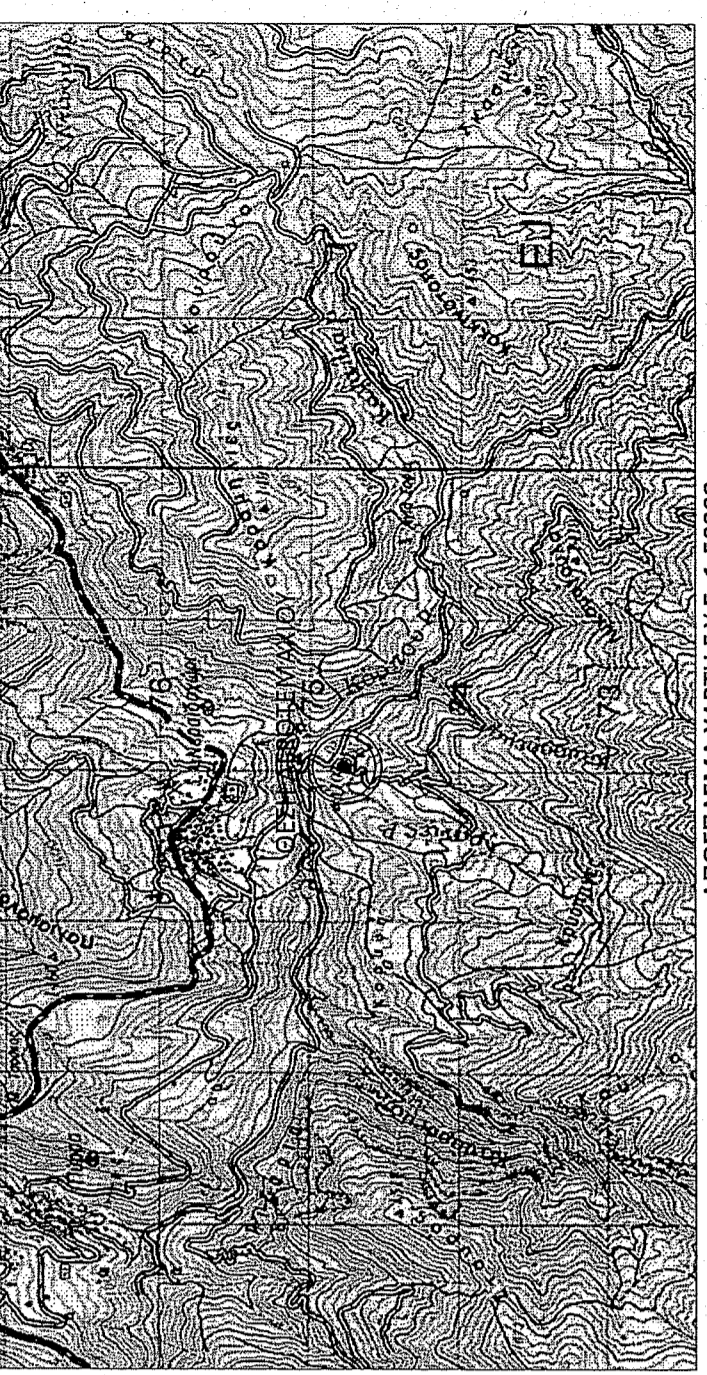

ΑΠΟΣΤΑΣΙΜΑ ΧΑΡΤΗ Γ.Υ.Σ. 1:50000

ΤΕΧΝΙΚΟ ΓΡΑΦΕΙΟ
ΤΣΙΟΛΚΑΣ ΒΑΣΙΛΕΙΟΣ
ΠΟΛΙΤΙΚΟΣ ΜΗΧΑΝΙΚΟΣ
ΤΖΑΒΕΛΛΑ 1, 42100, ΤΡΙΚΑΛΑ
ΤΗΛ : 24310 35280 - 6945756879
e-mail : tsiolkas@gmail.com

ΕΡΓΟ
ΑΠΟΤΥΠΩΣΗ-ΣΧΕΔΙΑΣΗ ΑΓΡΟΤΕΜΑΧΙΟΥ

ΘΕΣΗ ΕΡΓΟΥ
ΠΕΡΙΟΧΗ ΜΑΡΟΣΑ - ΝΕΡΑΙΔΟΧΩΡΙ
ΔΗΜΟΣ ΠΥΛΗΣ

ΕΡΓΟΔΟΤΗΣ
ΝΙΑΒΗ ΧΡΥΣΗ

ΘΕΜΑ ΣΧΕΔΙΟΥ
ΤΟΠΟΓΡΑΦΙΚΟ ΔΙΑΓΡΑΜΜΑ

ΚΑΙΜΑΚΑ
ΚΩΔΙΚΟΣ
1:500
T1

ΧΡΟΝΟΣ ΜΕΛΕΤΗΣ
ΔΕΚΕΜΒΡΙΟΣ 2011

ΣΦΡΑΓΙΔΑ
ΥΠΟΓΡΑΦΗ

ΒΑΣΙΛΕΙΟΣ ΕΛ. ΤΣΙΟΛΚΑΣ
ΔΙΠΛ. ΠΟΛΙΤΙΚΟΣ ΜΗΧΑΝΙΚΟΣ
ΑΡ. ΜΗΤΡΩΟΥ Τ.Ε.Ε. 119100
ΤΖΑΒΕΛΛΑ 1 - ΤΡΙΚΑΛΑ - ΤΗΛ. 24310 35280
Α.Φ.Μ. 133519524 - ΔΟΥ ΤΡΙΚΑΛΩΝ