

ΟΙ ΣΥΝΤΕΤΑΓΜΕΝΕΣ ΕΙΝΑΙ ΚΑΤΑ Ε.Γ.Σ.Α. 87

- 2 X=330064.6313 Y=4231306.6851
- 3 X=330063.6694 Y=4231309.1974
- 4 X=330061.8261 Y=4231314.0118
- 5 X=330055.8164 Y=4231319.8702
- 6 X=330049.9128 Y=4231325.9054
- 7 X=330044.2427 Y=4231330.8022
- 8 X=330041.8199 Y=4231332.8398
- 9 X=330039.5682 Y=4231335.3766
- 10 X=330035.1226 Y=4231341.8122
- 11 X=330031.1776 Y=4231348.0668
- 12 X=330027.9690 Y=4231358.1441
- 13 X=330024.6997 Y=4231367.1622
- 14 X=330022.1559 Y=4231389.2647
- 15 X=330010.4919 Y=4231384.9302
- 16 X=330009.0342 Y=4231381.8428
- 17 X=329999.7593 Y=4231374.0112
- 18 X=329973.7078 Y=4231364.1851
- 19 X=329952.5619 Y=4231344.6355
- 20 X=329950.0290 Y=4231332.3230
- 21 X=329950.6535 Y=4231325.0583
- 22 X=329953.4936 Y=4231319.5377
- 23 X=329955.5820 Y=4231311.6462
- 24 X=329967.3105 Y=4231308.8123
- 25 X=329974.3912 Y=4231299.4906
- 26 X=329985.8521 Y=4231298.1088
- 27 X=329993.9467 Y=4231301.5491
- 28 X=329998.4036 Y=4231294.9636
- 29 X=329996.6424 Y=4231286.7921
- 30 X=330003.8211 Y=4231288.0946
- 31 X=330011.0869 Y=4231289.4129
- 32 X=330023.5932 Y=4231298.1711
- 33 X=330036.5255 Y=4231304.6567
- 34 X=330052.9028 Y=4231310.0086

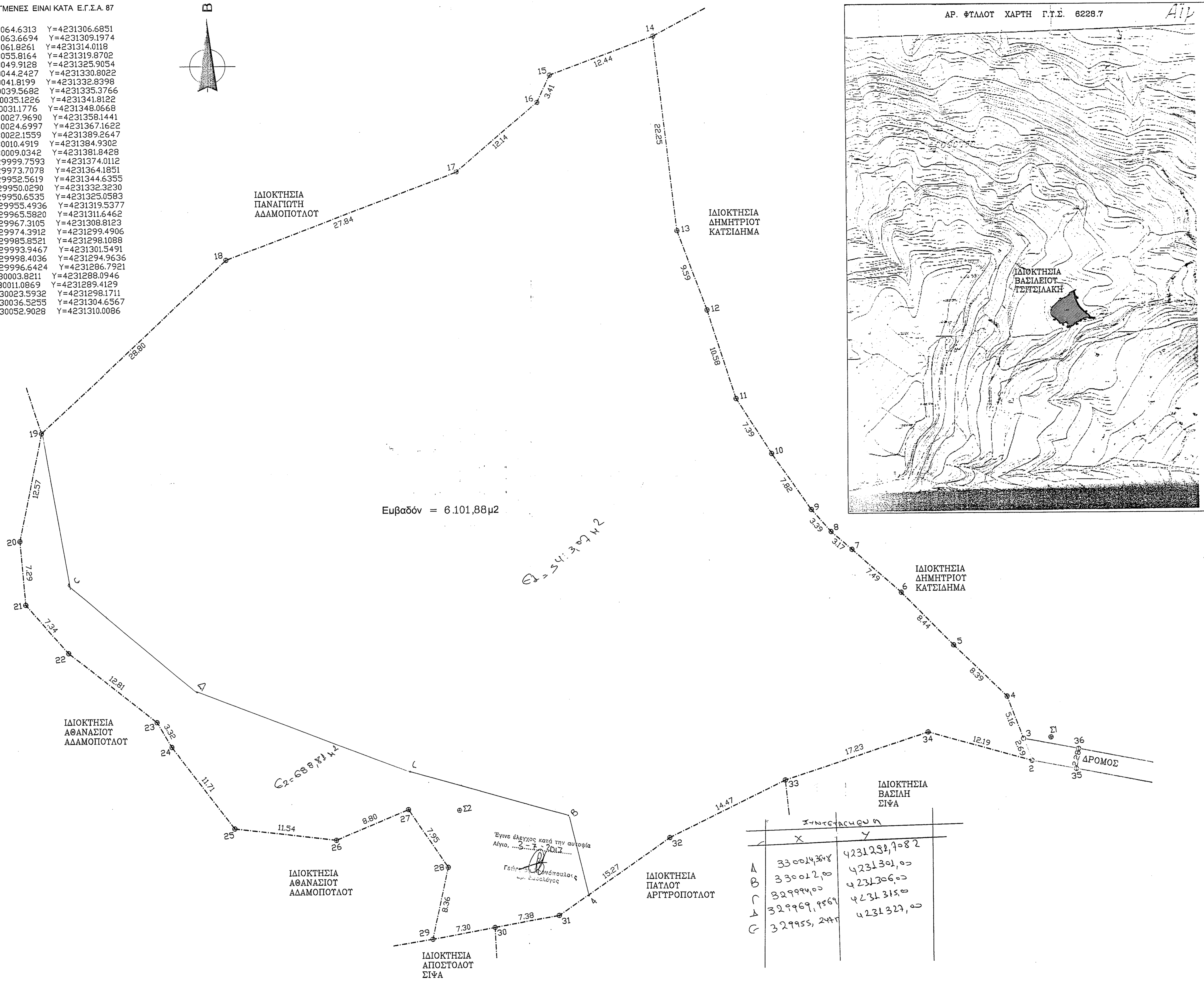
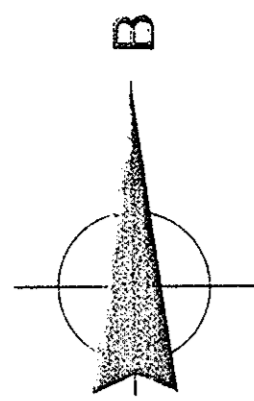

Εμβαδόν = 6.101,88μ²

Ε₂ = 541,307 μ²

Ε₂ = 688,811 μ²

ΣΥΝΤΕΤΑΓΜΕΝΗ	
X	Y
A 330014,308	4231292,9082
B 330012,00	4231301,00
Γ 329994,00	4231306,00
Δ 329969,9869	4231315,00
Ε 329955,2487	4231323,00

Έγινε έλεγχος κατά την αυτοψία Αίτιο: 3... 2017...
Γεωγ. Ουδούλας
Διασκόπος

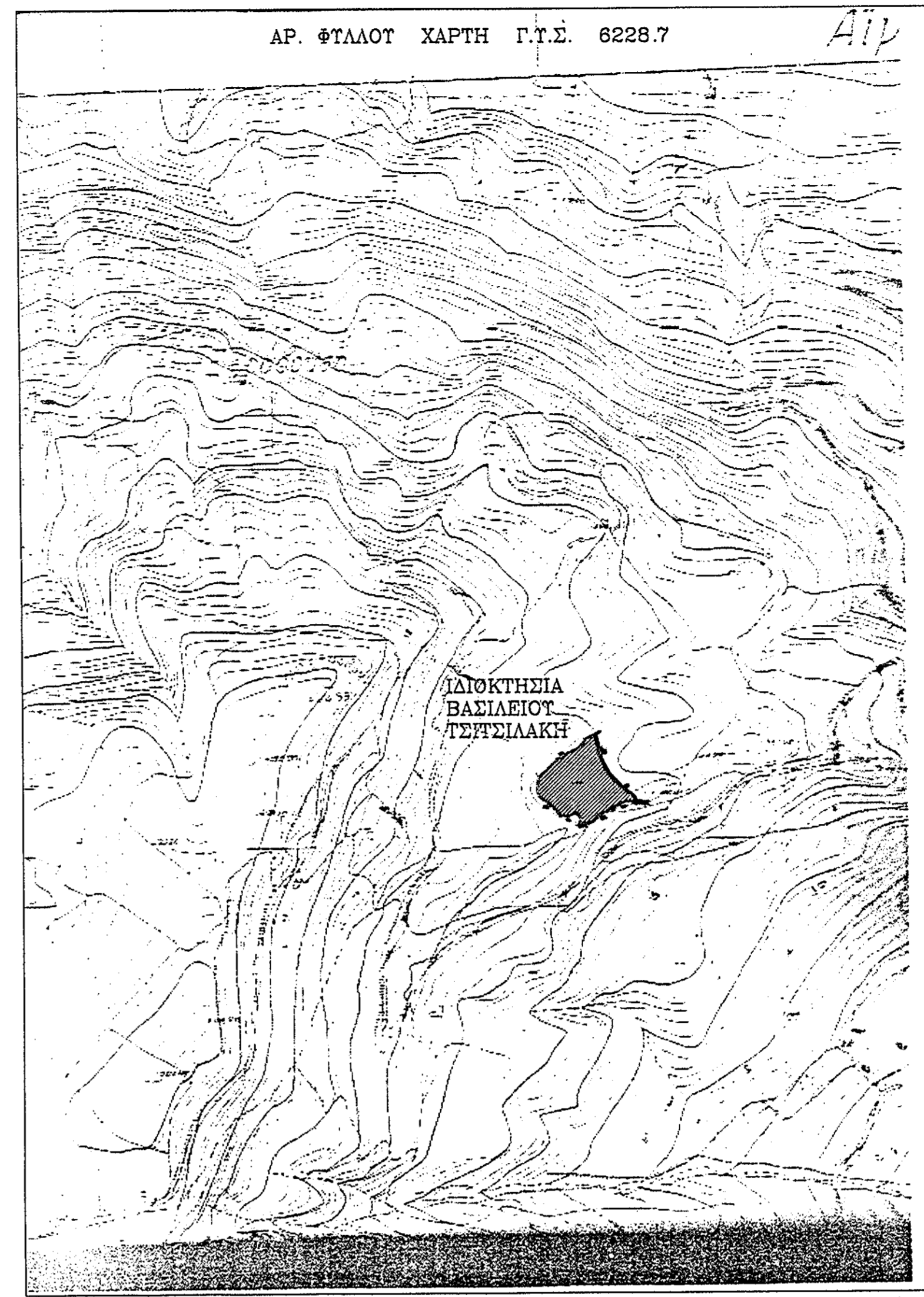

- ΥΠΟΜΝΗΜΑ
- Επιφάνεια γηπέδου (2, 3, 4, 5, 6, 7, 8, 9, 10, 11, 12, 13, 14, 15, 16, 17, 18, 19, 20, 21, 22, 23, 24, 25, 26, 27, 28, 29, 30, 31, 32, 33, 34, 2) = 6.101,88 μ²
Το εμβαδόν του γηπέδου υπολογίστηκε με τον τύπο του Ήρωνα.
 - Τα όρια του γηπέδου υπεδείχθησαν από τον ιδιοκτήτη.
 - Το γηπέδο βρίσκεται στη θέση Κοτρώνας της Τ.Κ.Κουνίνας του Δήμου Αιγιάλειας.

ΔΗΛΩΣΗ Ν. 651 / 77
Ο υπογράφων Δημήτριος Γιοβας, Πολιτικός Μηχανικός, δηλώνω υπεύθυνα σύμφωνα με τον Ν. 651/77 ότι το περιγραφόμενο παραλειπόμενα γηπέδο ιδιοκτησίας Βασιλείου Τσιτσιαλάκη με τα στοιχεία (2, 3, 4, 5, 6, 7, 8, 9, 10, 11, 12, 13, 14, 15, 16, 17, 18, 19, 20, 21, 22, 23, 24, 25, 26, 27, 28, 29, 30, 31, 32, 33, 34, 2) βρίσκεται εκτός σχεδίου πόλεως, εκτός οικισμού και εκτός ζώνης και θα είναι άρτιο και οικοδομήσιμο εφόσον εκδοθεί πράξη χαρακτηρισμού από το Δασαρχείο Αιγίου ότι δεν είναι δασική έκταση.

Αίγιο 1 Δεκεμβρίου 2011

Ο Δηλών

ΔΗΜΗΤΡΙΟΣ Γ. ΓΙΟΒΑΣ
ΔΗΛΩΜ. ΠΟΛΙΤΙΚΟΣ ΜΗΧΑΝΙΚΟΣ
ΑΔΗΚΟΚΡΗΤΟΥ ΠΕ ΑΙΓΙΑΛΕΙΑΣ
ΜΕΛΟΣ Τ.Ε.Ε. ΑΙΓΙΟΥ ΜΗΤΡΟΠΟΛΕΩΣ 24-ΑΙΓΙΟΥ-25100
ΤΗΛ. 26910-27316/68517

Από το αρχείο Αρχειοθέτηση Γραμμάτιο Διοικητικό
Νικόλαος Βρυώνης
Γραμματέας Ε.Ε.Α. Αιγίου

ΔΗΛΩΣΗ ΙΔΙΟΚΤΗΤΗ
Ο κάτωθι υπογεγραμμένος Βασίλειος Τσιτσιαλάκης, ιδιοκτήτης του παραπάνω γηπέδου που φαίνεται στο τοπογραφικό διάγραμμα, δηλώνω υπεύθυνα ότι τα όρια του γηπέδου μου είναι αυτά που υπεδείχθησαν και είναι ορθά.

Ο Δηλών

ΘΕΩΡΕΙΤΑΙ

Σύμφωνα με την αριθ. 14/2014 Απόφαση της Α' Αρμόδιας ΕΕΔΑ Αρκαδίας Πάτρας 5 Αυγ 2014

- Ο ΠΡΟΕΔΡΟΣ - - ΤΑ ΜΕΛΗ -

Αθανάσιος Τσιούρας 1. Χρ. Αμυράς
2. Μάρκος Λιμαράκης

ΕΡΓΟΔΟΤΗΣ
ΒΑΣΙΛΕΙΟΣ ΤΣΙΤΣΙΑΛΑΚΗΣ

ΕΡΓΟ
ΑΠΟΤΥΠΩΣΗ
ΓΗΠΕΔΟΥ

ΘΕΣΗ
ΚΟΤΡΩΝΑ Τ.Κ.ΚΟΥΝΙΝΑΣ
ΔΗΜΟΥ ΑΙΓΙΑΛΕΙΑΣ

ΜΕΛΕΤΗΤΗΣ
ΔΗΜΗΤΡΙΟΣ ΓΙΟΒΑΣ

ΘΕΜΑ ΣΚΕΛΟΥΣ
**ΤΟΠΟΓΡΑΦΙΚΟ
ΔΙΑΓΡΑΜΜΑ**

ΑΡΙΘΜΟΣ
ΣΥΜΒΛΗΤΗ

4200

ΜΕΛΕΤΗΣ
ΔΕΚΕΜΒΡΙΟΣ 2011

ΔΗΜΗΤΡΙΟΣ Γ. ΓΙΟΒΑΣ
ΔΗΛΩΜ. ΠΟΛΙΤΙΚΟΣ ΜΗΧΑΝΙΚΟΣ
ΑΔΗΚΟΚΡΗΤΟΥ ΠΕ ΑΙΓΙΑΛΕΙΑΣ
ΜΕΛΟΣ Τ.Ε.Ε. ΑΙΓΙΟΥ ΜΗΤΡΟΠΟΛΕΩΣ 24-ΑΙΓΙΟΥ-25100
ΤΗΛ. 26910-27316/68517

Γεωγ. Κραυτσέμης
Διασκόπος