

Έγινε έλεγχος κατά την αυτοψία
Αίτιο: Ζε...
Γεώργιος Κρόνονησ
Δρ. Δασολόγος

ΕΜΒΑΔΟΜΕΤΡΗΣΗ ΑΓΡΟΤΕΜΑΧΙΟΥ			
Με τη βοήθεια των ορθογωνικών συντεταγμένων των κορυφών του			
ΣΗΜΕΙΟ	X	Y	ΜΗΚΟΣ
9	345269.91	4225196.01	3.33
10	345272.33	4225193.72	8.22
11	345278.29	4225188.04	9.25
12	345287.12	4225185.29	15.23
13	345301.33	4225179.81	11.42
14	345308.40	4225170.84	6.28
15	345310.37	4225164.88	13.59
16	345322.65	4225170.71	16.25
17	345338.02	4225175.97	8.48
18	345346.05	4225178.70	13.68
19	345359.48	4225181.29	3.76
20	345360.13	4225185.00	17.28
22	345344.60	4225192.57	21.25
23	345337.48	4225212.60	29.06
33	345344.73	4225240.73	6.38
34	345348.74	4225245.70	3.49
35	345350.13	4225248.90	2.92
36	345349.60	4225251.77	5.52
37	345351.12	4225257.07	4.45
38	345349.76	4225261.32	9.84
39	345355.56	4225269.26	10.01
40	345357.43	4225279.10	17.69
41	345363.50	4225295.72	8.40
42	345367.16	4225303.27	12.38
43	345371.40	4225314.90	15.22
44	345374.46	4225329.81	21.54
45	345387.97	4225346.59	1.56
46	345389.18	4225347.56	4.61
52	345388.86	4225352.16	10.22
47	345379.53	4225356.34	7.37
48	345372.42	4225358.28	9.83
49	345362.84	4225360.48	9.05
50	345354.16	4225363.07	9.29
51	345345.37	4225366.06	4.68
63	345340.90	4225367.48	27.07
64	345314.91	4225375.06	4.60
65	345310.58	4225376.60	4.65
62	345306.53	4225374.31	3.43
61	345307.78	4225371.12	16.86
60	345313.85	4225355.39	16.14
59	345318.80	4225340.02	12.06
58	345319.32	4225327.97	10.29
57	345317.13	4225317.92	0.75
32	345316.78	4225317.25	7.93
56	345311.95	4225310.96	14.39
55	345313.63	4225296.67	2.19
30	345314.59	4225294.70	13.25
29	345313.61	4225281.48	9.05
28	345311.01	4225272.81	22.27
27	345305.89	4225251.14	12.74
26	345298.83	4225240.54	27.80
25	345285.41	4225216.19	13.01
24	345278.88	4225204.95	12.66
9	345269.91	4225196.01	

$E = 1/2 \sum (X_i + X_{i+1})(Y_i - Y_{i+1})$
 $E = 10701.00 \mu^2$

ΔΗΛΩΣΗ ΙΔΙΟΚΤΗΤΗ
Τα αναγραφόμενα στοιχεία για το εν λόγω αγροτεμάχιο, που είναι ιδιοκτησία μου είναι απόλυτα ακριβή και τα δε όρια και τα όμορα του αγροτεμαχίου τέθηκαν παρουσία μου και με υποδείξη μου.
ΙΟΥΝΙΟΣ 2010

Ο ΔΗΛΩΝ
[Signature]

ΔΗΛΩΣΗ Ν 651/77
Ο κάτωθι υπογράφων, Φαρμάκης Νικ. Σωτήριος, Πολιτικός Μηχανικός, δηλώνω ότι το αγροτεμάχιο που αποτυπώνεται στο παρόν τοπογραφικό διάγραμμα, με στοιχεία (9,10,11,12,13,14,15,16,17,18,19,20,22,23,33,34,35,36,37,38,39,40,41,42,43,44,45,46,52,47,48,49,50,51,63,64,65,62,61,60,59,58,57,32,56,55,30,29,28,27,26,25,24,9) εμβαδού 10701.00μ2 βρίσκεται στη θέση "Γιάννικα" Δ.Δ. Ανω Διακοπτού Δήμου Αιγιάλας είναι εκτός σχεδίου πόλεως και είναι άρτιο και οικοδομήσιμο κατά κανόνα σύμφωνα με τις ισχύουσες Πολεοδομικές Διατάξεις. Το αγροτεμάχιο δεν βρίσκεται σε ρέμμα, αιγιαλό, ζώνη παραλίας, βίοτοπο, δημόσιο ή αρχαιολογικό χώρο. (ΑΡΘΡΟ 3 Ν 2242/94)
ΙΟΥΝΙΟΣ 2010

Ο ΜΗΧΑΝΙΚΟΣ

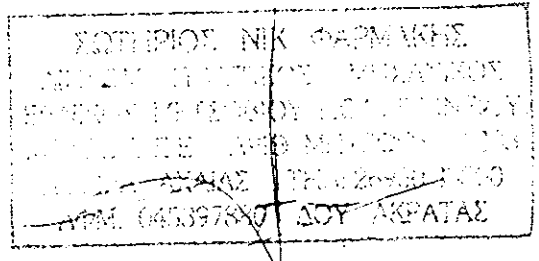

ΤΕΧΝΙΚΟ ΓΡΑΦΕΙΟ
ΜΕΛΕΤΕΣ - ΕΠΙΒΛΕΨΕΙΣ - ΚΑΤΑΣΚΕΥΕΣ
ΦΑΡΜΑΚΗΣ ΝΙΚ. ΣΩΤΗΡΙΟΣ
ΔΙΠΛ. ΠΟΛΙΤΙΚΟΣ ΜΗΧΑΝΙΚΟΣ Ε.Μ.Π

ΑΙΓΕΙΡΑΣ ΑΧΑΪΑΣ - ΤΗΛ ΓΡΑΦΕΙΟΥ : (26960)-33800/ΚΙΝ. 6944-612161

ΕΡΓΟΔΟΤΗΣ:	ΚΑΖΑΝΗΣ ΔΗΜΗΤΡΙΟΣ
ΕΡΓΟ:	ΑΠΟΤΥΠΩΣΗ ΑΓΡΟΤΕΜΑΧΙΟΥ
ΘΕΣΗ ΕΡΓΟΥ:	"ΓΙΑΝΝΙΚΑ" Δ.Δ. ΑΝΩ ΔΙΑΚΟΠΤΟΥ ΔΗΜΟΥ ΑΙΓΙΑΛΑΣ
ΜΕΛΕΤΗΤΗΣ :	ΣΩΤΗΡΙΟΣ ΝΙΚ. ΦΑΡΜΑΚΗΣ

ΘΕΜΑ ΣΧΕΔΙΟΥ :	ΤΟΠΟΓΡΑΦΙΚΟ ΔΙΑΓΡΑΜΜΑ	ΑΡ. ΣΧΕΔΙΟΥ	A-1
-----------------------	-----------------------	--------------------	-----

ΚΛΙΜΑΚΑ:	1 : 200
ΗΜΕΡΟΜΗΝΙΑ:	ΙΟΥΝΙΟΣ 2010

ΥΠΟΓΡΑΦΗ:	ΣΦΡΑΓΙΔΑ ΥΠΗΡΕΣΙΑΣ: 14852/482