



Φωτογραφία Λήψης 1



Φωτογραφία Λήψης 2



Φωτογραφία Λήψης 3



Απόσπασμα Οριστικής Διανομής 1929

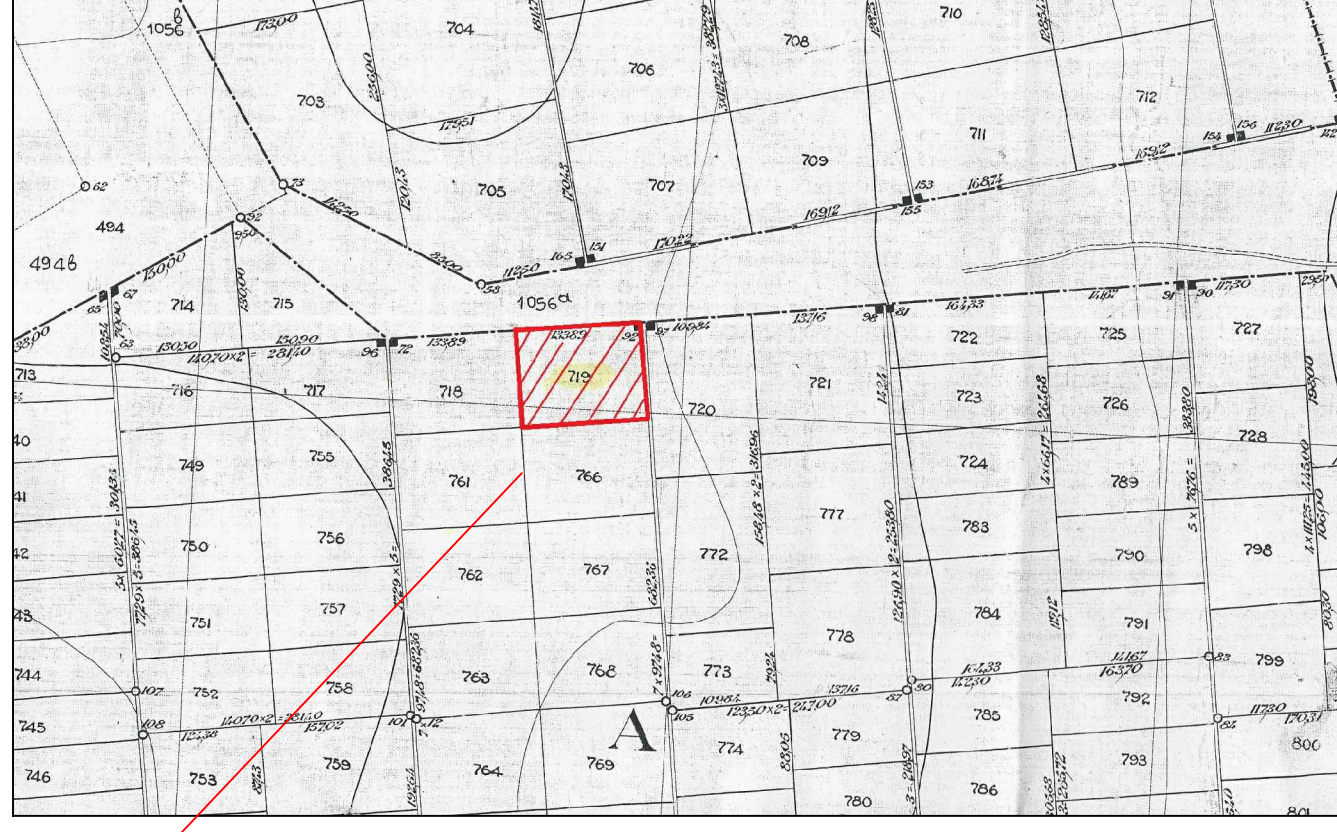

Θέση αγρίγιου

ΕΓΚΡΙΣΕΙΣ
 1) Αρχαιολογία - Αρ. Πρωτ.: ημ/νία: 2015
 3) α) Συμβόλαιο ιδιοκτησίας: 7669 ημ/νία: 13-03-2010
 σύμφου ΦΛΟΥΡΑΚΗ - ΔΕΛΙΟΥ ΥΒΟΝΗ

ΟΡΟΙ ΔΟΜΗΣΗΣ Δήμος: Κιλκίς, Δ.Ε. Πικρολήμη, Τ.Κ. Μικροκάμπος Διεύθυνση: 5, Όμιλος 24-85 Ε.Γ.Α.Α.: 2010/21-8-85 Εμβαδό: 4.000 μ ² Πλάτος: 41 μ Βάθος: 99 μ Κλίση: 12% Διάρκεια: 1,2 (Πλάτος αποστάσεις: 15 μ από τα όρια του γηπέδου, Μέγιστο ύψος: 7,5 μ. (1:2 κλίση) στην Όροση 2	ΚΑΘΟΡΙΣΜΟΣ Ο.Ε.Π.Γ. Η Π.Γ. ορίζεται από το σημείο εκκίνησης, Η Ο.Γ. είναι παράλληλη της Π.Γ. και σε απόσταση μέτρων από αυτήν.
ΕΜΒΑΔΟ ΑΓΡΟΤΕΜΑΧΙΟΥ Εμβαδόν = 13.052,00 μ ²	
ΔΗΛΩΣΗ ΙΔΙΟΚΤΗΤΗ (N. 4030/2011) Ο κατάλληλος υπογεγραμμένος, ως όρος του συμπληρωματικού στοιχείου "Α.Β.Γ.Δ.Α." και αριθμόν 13.052 μ ² που δόθηκε από Βίος Μικροκάμπος της Διεύθυνσης Ενότητας Πικρολήμη του Δήμου Κιλκίς, επιβεβαιώνει ότι είναι κάτοχος του δικαιώματος για την εκμετάλλευση του αγρού αυτού με την επιφύλαξη των δικαιωμάτων των τρίτων εκδότης οδών, δρόμων,	ΠΡΟΣΔΙΟΡΙΣΜΟΣ ΑΣΕΤ ΠΡΟΣΤΑΣΙΑΣ Ο υπογεγραμμένος που αναφέρει αριθμούς μετρήσης των ορίων στο συγκεκριμένο είναι απόλυτος, δεν υπάρχουν συνθήκες κτηνικής ή άλλης...

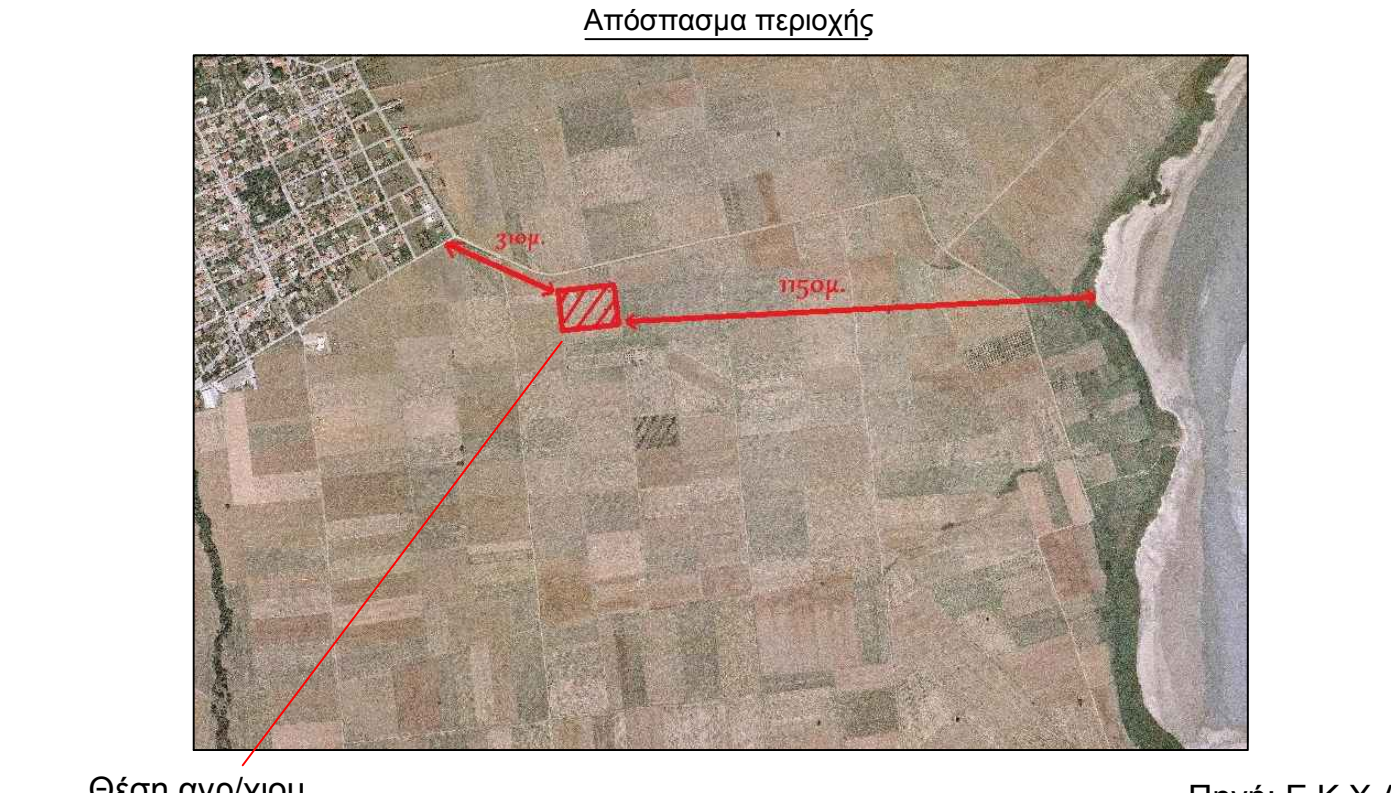

Θέση αγρίγιου Πηγή: Ε.Κ.Χ.Α

ΣΥΝΤΕΤΑΓΜΕΝΟΣ ΟΡΙΣΜΟΣ ΑΓΡΟΤΕΜΑΧΙΟΥ ΣΤΟ ΣΥΣΤΗΜΑ ΣΥΝΤΕΤΑΓΜΕΝΩΝ ΕΤΣΑ '87			ΥΠΟΜΝΗΜΑ
A/A	X	Y	— Υπογεγραμμένος κάτοχος
A	397330.89	4521192.45	— Όριο οριστικής διανομής 1929
B	397463.96	4521207.25	— Υπογεγραμμένος παραρτητής
Γ	397474.73	4521110.37	
Δ	397341.66	4521095.57	
Α	397330.89	4521192.45	

- Οι συντεταγμένες που αναφέρονται στο Τοπογραφικό Διάγραμμα είναι στο Ελληνικό Γεωδομικό Σύστημα Αναφοράς 1987 (Ε.Γ.Σ.Α. '87)
- Η εξάρτηση από το Ε.Γ.Σ.Α. '87 πραγματοποιήθηκε με παρατηρήσεις που διεξήχθησαν την 21/05/2015 και στο χρονικό διάστημα από 09:52 π.μ. έως 10:28 π.μ. κίνησης χρήση του ακουακού σταθμού VRS του δικτύου HEPOS με συντεταγμένες Χ:397470,00 και Υ:4521190,00
- Το αρχείο που παρήχθησαν από τις μετρήσεις είναι το RINEX για την Σ1 VlnA141G.150 & G0024B15.141 και για την Σ2 VlnA141G.150 & G0024A15.141
- Για τις μετρήσεις χρησιμοποιήθηκε γεωδομικός σταθμός Topcon GPT 3005LH με Serial Number 1U0283 και GNSS δέκτης Promark 100 με Serial Number 0200113200247 με κατηγορία ακριβειών L1 του συστήματος GPS.

Εμβαδόν
 E = 13.052,00 μ²

ΕΡΓΟΔΟΤΗΣ
 Κωνσταντίνος Τσερέκζης

ΕΡΓΟ
 ΘΕΣΗ

Δήμος Κιλκίς, Δ.Ε. Πικρολήμη, Τ.Κ. Μικροκάμπος
 Αγροτεμάχιο υπ' αριθμ. 719 Οριστικής Διανομής 1929

ΜΕΛΕΤΗΤΗΣ
 Θωμάς Μ. Λάζος

ΘΕΜΑ ΣΧΕΔΙΟΥ :
ΤΟΠΟΓΡΑΦΙΚΟ ΔΙΑΓΡΑΜΜΑ
 ΑΡΙΘ. ΣΧΕΔΙΟΥ
T1

ΚΑΙΜΑΚΕΣ : 1 : 500

ΧΡΟΝΟΣ ΜΕΛΕΤΗΣ : Μάιος 2015

Σφραγίδα / υπογραφή
 Θεωρήσεις