

Θ Ε Ρ Η Ξ Η
 θεωρείται το παρόν τοπογραφικό διάγραμμα
 το οποίο και αποτελεί αναπόσπαστο τμήμα
 της υπ αριθ. 2326/12527/2012 Απόφασης
 Χαρακτηρισμού μας ως έχει ή με τις ανωτέρω
 ρεζόμενες παραρτήσεις.
 Αθήνα, 30.7.2015.....



**ΤΟΠΟΓΡΑΦΙΚΟ ΔΙΑΓΡΑΜΜΑ ΙΔΙΟΚΤΗΣΙΑΣ
 ΡΗΓΑΤΟΥ ΑΓΑΘΑΝΑΣΙΑ ΤΟΥ ΝΙΚΟΛΑΟΥ ΜΕ ΚΑΕΚ
 1613608080053 ΣΤΗ ΓΕΩΓΡΑΦΙΚΕΣ ΤΗΣ ΤΟΠΙΚΗΣ
 ΚΟΙΝΟΤΗΤΑΣ ΜΑΝΘΑΣΣΑΣ ΤΗΣ ΔΗΜΟΤΙΚΗΣ
 ΕΝΟΤΗΤΑΣ ΒΟΥΤΡΑΣΙΑΣ ΤΟΥ ΔΗΜΟΥ
 ΑΝΔΡΑΒΙΔΕΑΣ ΚΥΛΛΗΝΗΣ
 ΚΑΛΗΜΑΚΑ-11600**

E(44.52.50.47.30.44)= 3792.06 T.I

α) το στοιχείο (44.52.47.30.44) επιφάνειας 3792.06 T.I με
 ΚΑΕΚ 151359080053 του οποίου τα όρια και τους άξονες
 υπέδειξε η Θεωρητική Ρηγάτου Αθανασίας βασιλευσας εντός
 σχεδίου αριθ. Γ.Π.Σ. αριθ. Ζ.Ο.Ε και αριθ. ΣΧ.Ο.Α.Π. στη
 βάση ΓΑΚΚΕΣ Μανθασσας της δημοτικής ενότητας
 Βουτράσιας του δήμου Ανδραβιδέας Κυλλήνης και δεν είναι
 άρνη ούτε οικοδομήσιμο.

β) το παρόν τοπογραφικό διάγραμμα σχεδιάστηκε βάσει των
 συντεταγμένων του Εθνικού Κτηματολογίου.
 γ) το παρόν διάγραμμα είναι συμβατό ως προς το σχήμα τα
 όρια και τα εμβαδά του ακινήτου προς τις αντίστοιχες
 καταχωρήσεις στο κτηματογραφικό διάγραμμα του ακινήτου
 σύμφωνα με τα οριζόμενα στο άρθρο 13α του Ν. 2864/1988

27/11/2014
 Ο Μηχανικός
ΑΝΔΡΕΑΣ ΚΩΝ. ΚΥΡΙΑΚΟΠΟΥΛΟΣ
 ΠΤΥΧΟΛΟΓΟΣ ΠΟΛΙΤΙΚΟΣ ΥΠΟΛΟΓΙΣΤΗΣ
 ΜΕΛΟΣ Π.Ε.Π.Υ.Τ.Ε.Μ. - ΑΡ. Π.Π.Υ.Τ.Ε.Μ. 1369
 ΔΟΥΚΑ ΡΟΔΙΑΣ 175Α Τ.Κ. 265053333
 ΑΦΗ 0717411410 ΔΟΥΚΑ ΡΟΔΙΑΣ

ΔΗΛΩΣΗ ΥΛΟΠΟΙΗΣΗΣ ΟΡΙΩΝ ΙΔΙΟΚΤΗΤΗΣ
 Η κάτωθι υπογεγραμμένη Ρηγάτου Αθανασίας, διοικήτρια
 του γεωμετρικού που φαίνεται στο διάγραμμα, δηλώνει ότι
 τα όρια που έχω υλοποιήσει και υπέδειξα στο σύνδεσμο
 μηχανικό είναι ορθά και είναι αυτά που προκύπτουν από
 την εφαρμογή του Εθνικού Κτηματολογίου και για τα οποία
 συμφωνώ.

Ο Δήλιών

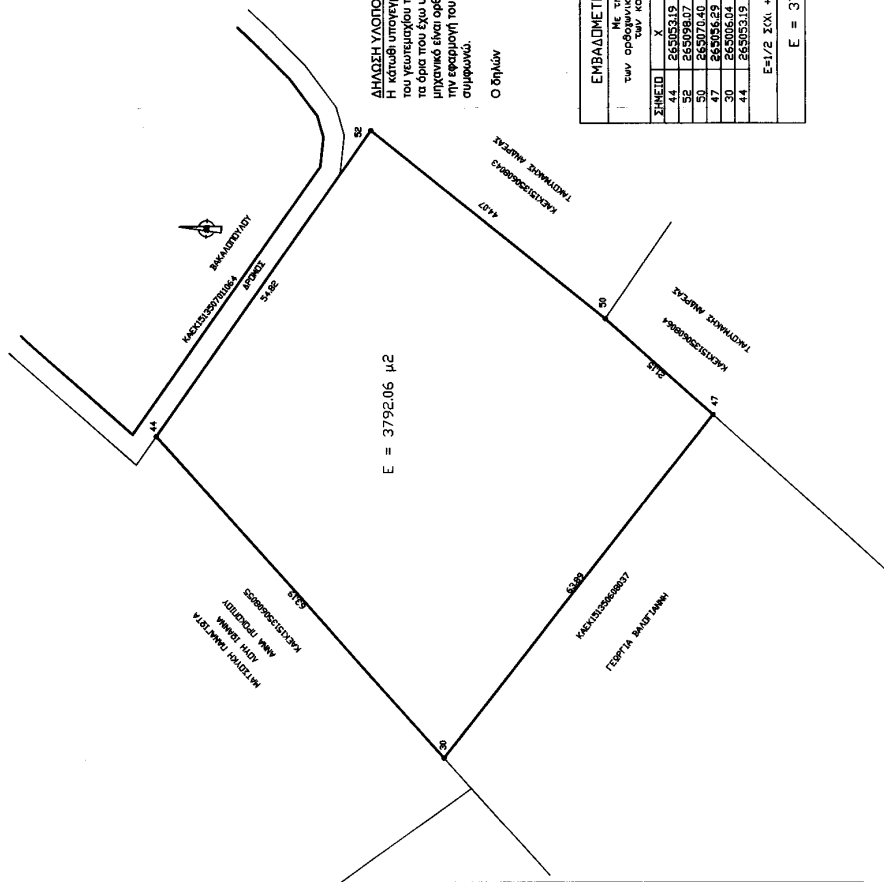

ΕΜΒΑΔΟΜΕΤΡΗΣΗ ΓΗΛΕΑΔΟΥ
 Με τη βοήθεια
 των ορθογωνίων συντεταγμένων
 των κορυφών του

ΣΗΜΕΙΟ	X	Y	ΜΗΚΟΣ
44	26505319	421433488	54.82
38	26505317	421433340	44.07
39	26505320	421433340	21.15
30	26505304	421433281	63.89
44	26505319	421433488	63.19

E=1/2 Σ(α + κ+1)κ - κ+1)
E = 3792.06 μ2

