

ΤΕΧΝΙΚΕΣ ΠΑΡΑΤΗΡΗΣΕΙΣ

ΣΥΣΤΗΜΑ ΑΝΑΦΟΡΑΣ ΣΥΝ / ΝΩΝ Χ, Υ, ΚΡΑΤΙΚΟ ΔΙΚΤΥΟ Ε.Γ.Σ.Α 87 Datum : GRS' 80

Ελληνικό Γεωδαιτικό Σύστημα Αναφοράς 1987 (Ε.Γ.Σ.Α. '87)
Ελλειψοειδές αναφοράς GRS 80 (α = 6 378 137 m, 1/f = 298.257222101)
Προβολή : Εγκάρσια Μερκατορική
Κεντρικός Μεσημβρινός λ₀ = 24° 00' 00" με Κ₀ = 0.999600
Τετμημένη Κεντρικού Μεσημβρινού : +500.000
Γεωγραφικό Πλάτος Αναφοράς : 0° 00' 00"

Η ΑΠΟΤΥΠΩΣΗ ΕΓΙΝΕ ΜΕ ΤΟ ΓΕΩΔΑΙΤΙΚΟ ΣΤΑΘΜΟ (Total Station) LEICA TCR - 703 ΑΚΡΙΒΕΙΑΣ
ΜΕΤΡΗΣΗΣ ΓΩΝΙΩΝ 10cc ΚΑΙ ΑΠΟΣΤΑΣΕΩΝ 2mm +2ppms

Η ΕΞΑΡΤΗΣΗ ΕΓΙΝΕ ΜΕ GPS ΔΙΠΛΗΣ ΣΥΧΝΟΤΗΤΑΣ THALES PROMARK 500 RTK ΜΕ ΜΕΤΡΗΣΕΙΣ
ΠΡΑΓΜΑΤΙΚΟΥ ΧΡΟΝΟΥ ΚΑΝΟΝΤΑΣ ΧΡΗΣΗ ΤΟΥ ΣΤΑΘΜΟΥ ΒΑΣΗΣ 043Α ΜΕ ΣΥΝΤΕΤΑΓΜΕΝΕΣ (Χ, Ψ, Ζ)
Χ=4642072,4560 Ψ=1947623,1283 Ζ=3903423,3863 3Δ ΓΕΩΚΕΝΤΡΙΚΕΣ ΚΑΡΤΕΣΙΑΝΕΣ ΣΥΝΤΕΤΑΓΜΕΝΕΣ ΩΣ ΠΡΟΣ ΤΟ HTRS07
ΤΟΥ ΔΥΚΤΙΟΥ ΗΕΡΟΣ (ΗΕΡΟΣ HTRS07) ΕΛΛΗΝΙΚΟΥ ΣΥΣΤΗΜΑΤΟΣ ΕΝΤΟΠΙΣΜΟΥ ΘΕΣΗΣ
ΟΙ ΜΕΤΡΗΣΕΙΣ ΔΙΕΞΗΧΘΗΣΑΝ ΤΗΝ 08/02/2015 ΚΑΙ ΣΤΟ ΧΡΟΝΙΚΟ ΔΙΑΣΤΗΜΑ 11:00 ΕΩΣ 12:00π.μ.

ΕΜΒΑΔΟΜΕΤΡΗΣΗ ΓΗΠΕΔΟΥ

Με τη βοήθεια
των ορθογωνικών συντεταγμένων
των κορυφών του

ΣΗΜΕΙΟ	Χ	Υ	ΜΗΚΟΣ
A	388108.65	4180785.17	
B	388077.08	4180785.17	31.56
Γ	388055.18	4180751.50	40.16
Δ	388038.09	4180762.42	20.28
Ε	388066.55	4180786.27	37.13
Z	388052.39	4180793.56	15.93
H	388027.09	4180790.40	25.49
Θ	387998.78	4180783.54	29.13
Ι	387976.35	4180786.42	22.62
Κ	387970.80	4180797.20	12.12
Λ	387978.34	4180802.53	9.24
M	387994.82	4180828.70	30.92
N	388037.41	4180860.14	52.94
Ξ	388049.07	4180857.13	12.05
O	388086.49	4180877.65	42.67
Π	388093.68	4180847.81	30.69
P	388086.77	4180846.10	7.12
Σ	388085.03	4180840.02	6.31
T	388100.14	4180820.60	24.61
A	388108.65	4180785.17	36.43

$$E = 1/2 \sum (X_i + X_{i+1})(Y_i - Y_{i+1})$$

$$E = 8151.79 \mu^2$$

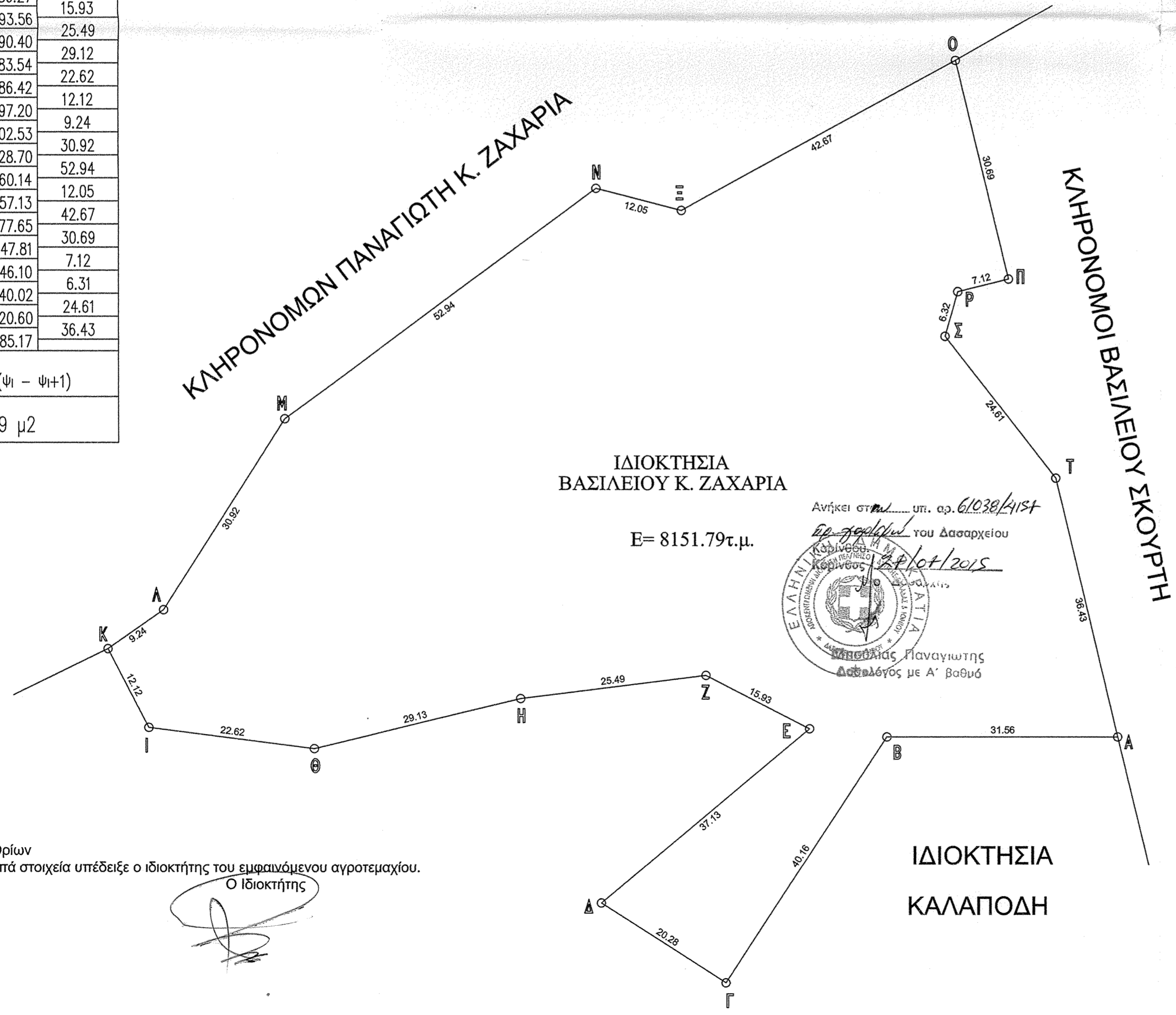
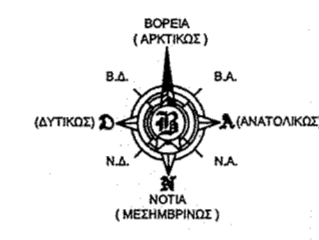
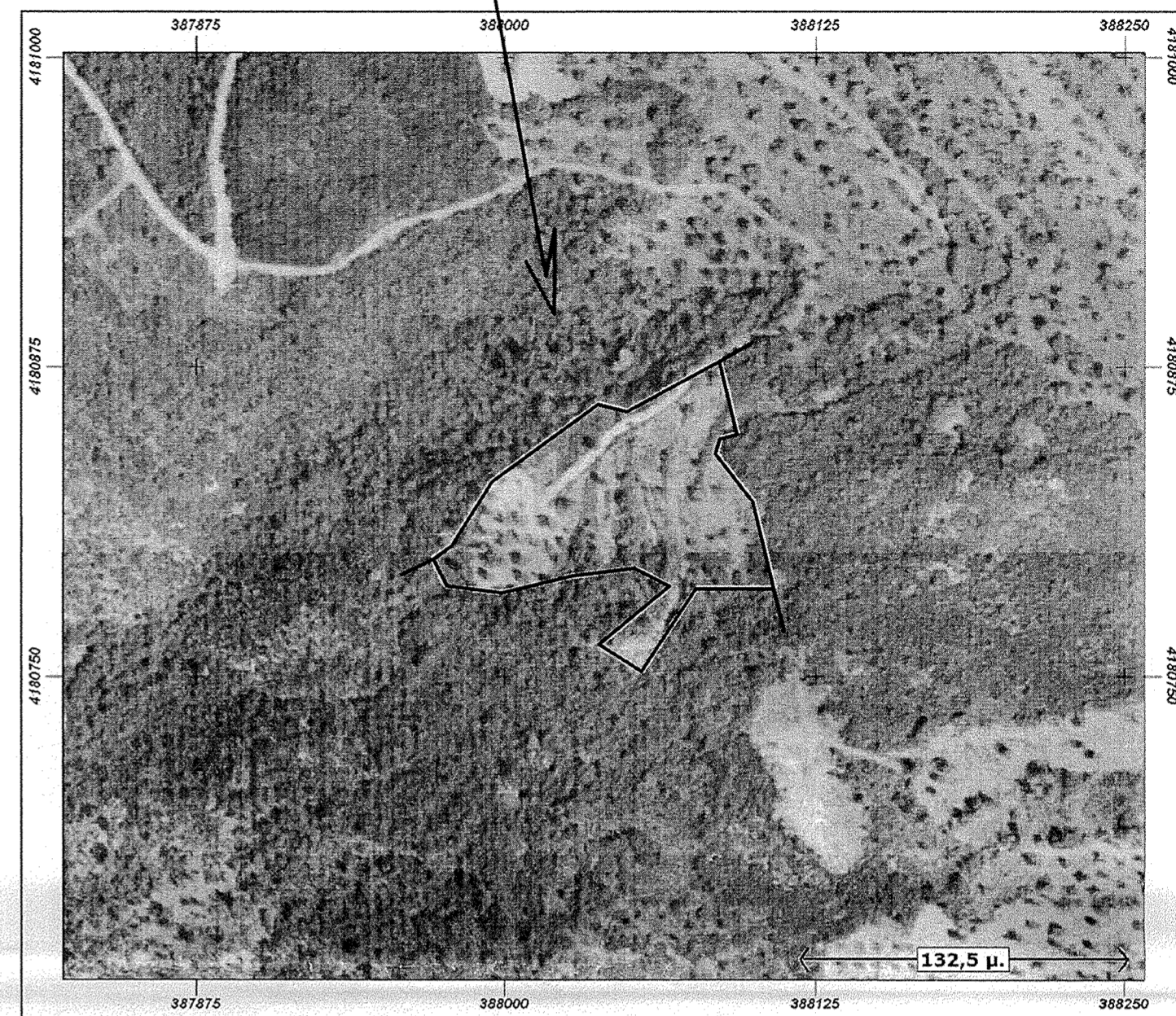

Δήλωση Ορίων
Όρια και λοιπά στοιχεία υπέδειξε ο ιδιοκτήτης του εμφανιζόμενου αγροτεμαχίου.
Ο Ιδιοκτήτης

ΤΟΠΟΓΡΑΦΙΚΟ ΔΙΑΓΡΑΜΜΑ

ΙΔΙΟΚΤΗΣΙΑΣ
ΒΑΣΙΛΕΙΟΥ Κ. ΖΑΧΑΡΙΑ

ΘΕΣΗ : "ΖΑΧΑΡΙΑ ή ΚΟΡΑΚΕΤΚΑ - ΜΑΥΡΟΡΕΜΜΑ"
ΔΕΡΒΕΝΑΚΙΩΝ Δ.Α. ΑΡΧΑΙΑΣ ΝΕΜΕΑΣ ΔΗΜΟΥ ΝΕΜΕΑΣ
ΝΟΜΟΥ ΚΟΡΙΝΘΙΑΣ

$$E = 8151.79\tau.\mu.$$

Κλίμακα 1:500

ΚΟΡΙΝΘΟΣ 08/ 02/ 2015
Ο ΜΗΧΑΝΙΚΟΣ

ΑΝΤΩΝΙΟΣ Ν. ΠΑΠΑΔΗΜΗΤΡΙΟΥ
ΔΙΠΛΩΜΑΤΟΥΧΟΣ ΠΟΛΙΤΙΚΟΣ ΜΗΧΑΝΙΚΟΣ
Α.Μ. ΤΕΕ 132805
ΑΡΧ. ΜΑΚΑΡΙΟΥ 33 / ΚΟΡΙΝΘΟΣ Τ.Κ. 20100
ΑΦΜ 127185540 ΔΟΥ ΚΟΡΙΝΘΟΥ
ΤΗΛ.: 27410 78905 - ΚΙΝ.: 8979808500